



調査報告書 第1501号

平成27年3月中学校等卒業者の進路状況

平成27年4月高等学校入学状況

埼玉県教育委員会

凡 例

- 1 進学率等の数値は、表示単位未満で四捨五入しています。そのため、個々の数値を合算したものが、全体の数値と一致しない場合があります。
- 2 符号の用法は、次のとおりです。
 - 「0.0」：表示単位に満たないもの
 - 「△」：負数又は減少したもの
 - 「－」：該当数字がないもの
 - 「…」：調査を欠くもの又は該当数字があり得ないもの

目 次

第1章 平成27年3月中学校等卒業者の進路状況調査

I 調査の概要	3
II 調査結果の概要	5
III 統計表	
第1表 中学校卒業者の進路状況（人数・市町村別）	10
第2表 中学校卒業者の進路状況（割合・市町村別）	13
第3表 全日制高等学校進学者の内訳（人数・市町村別）	16
第4表 全日制高等学校進学者の内訳（割合・市町村別）	19
第5表 定時制・通信制高等学校進学者の内訳（市町村別）	22
第6表 高等専門学校等・特別支援学校高等部・専修学校等進学・入学者の内訳（市町村別）	25
第7表 就職者・その他の者の内訳（市町村別）	28
第8表 県外全日制高等学校進学者の内訳（市町村別）	31
第9表 中学校卒業者の進路状況の推移（過去5年間）	34
第10表 中学校卒業者の県外高等学校全日制課程進学者数の推移（過去5年間）	35
第11表 中学校卒業者の高等学校等進学率等の推移	36
第12表 特別支援学校中学部卒業者の進路状況	37
第13表 特別支援学校中学部卒業者の進路状況の推移（過去5年間）	37
第14表 進路希望状況と実際の進路状況との比較	38

第2章 平成27年4月高等学校入学状況調査

I 調査の概要	41
II 調査結果の概要	42
III 統計表	
(1) 全日制課程・定時制課程	
第1表 高等学校（全日制課程・定時制課程）の入学状況	50
第2表 国立高等学校（全日制課程）の入学者の内訳	50
第3表 公立高等学校（全日制課程）の入学者の内訳	50
第4表 私立高等学校（全日制課程）の入学者の内訳	52
第5表 公立高等学校（定時制課程）の入学者の内訳	53
第6表 国立高等学校（全日制課程）の学校別の入学者の内訳	54
第7表 公立高等学校（全日制課程）の学校別の入学者の内訳	54
第8表 私立高等学校（全日制課程）の学校別の入学者の内訳	60
第9表 公立高等学校（定時制課程）の学校別の入学者の内訳	62
(2) 通信制課程	
第10表 高等学校（通信制課程）の入学状況	64
第11表 公立高等学校（通信制課程）の入学者の内訳	64
第12表 私立高等学校（通信制課程）の入学者の内訳	64
第13表 公立高等学校（通信制課程）の学校別の入学者の内訳	65
第14表 私立高等学校（通信制課程）の学校別の入学者の内訳	65

第1章 平成27年3月中学校等卒業者の進路状況調査

I 調査の概要

1 調査の目的

県内中学校及び特別支援学校中学部の卒業者について、その進路状況を調査し、教育行政及び進路指導上の基礎資料を得る。

2 調査の対象

平成27年3月に県内の国立・公立及び私立中学校又は特別支援学校中学部を卒業した者。

3 調査の期日

平成27年5月1日現在

4 調査の内容

- (1) 卒業者数
- (2) 高等学校等進学者
 - ア 高等学校本科進学者数（課程別・設置者別）
 - イ 中等教育学校後期課程進学者数（設置者別）
 - ウ 高等学校別科進学者数
 - エ 高等専門学校進学者数（設置者別）
 - オ 特別支援学校高等部進学者数（設置者別）
- (3) 専修学校等進学・入学者
 - ア 専修学校高等課程進学者数・一般課程入学者数
 - イ 各種学校入学者数
 - ウ 公共職業能力開発施設等入学者数
- (4) 就職者数
- (5) その他の者の数

5 調査の方法

(1) 調査実施系統

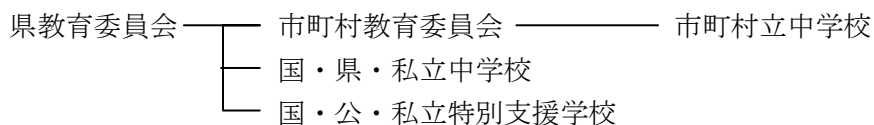

(2) 調査票の作成及び提出

- ア 市町村立中学校
調査票を作成し、市町村教育委員会に提出する。
- イ 国・県・私立中学校及び国・公・私立特別支援学校
調査票を作成し、県教育委員会に提出する。
- ウ 市町村教育委員会
管内市町村立中学校から提出された調査票を審査・集計し、県教育委員会に提出する。

(3) 調査票の集計

県教育委員会は、(2)により提出された調査票を集計し、報告書を作成する。

6 用語の説明

(1) 「高等学校等進学者」

学校教育法第1条に定める高等学校、中等教育学校、特別支援学校又は高等専門学校へ進学した者。

なお、進学し、かつ就職した者を含む。

(2) 「高等学校等進学率」

中学校卒業生又は特別支援学校中学部卒業生に占める高等学校等進学者の割合。

(3) 「高等専門学校等進学者」

高等専門学校、中等教育学校後期課程及び高等学校別科に進学した者。

(4) 「専修学校等進学・入学者」

専修学校高等課程に進学した者及び専修学校一般課程、各種学校又は公共職業能力開発施設等に入学した者。

(5) 「就職者」

経常的な収入を得る仕事に就いた者。アルバイト等の形態で就業している者は除く。

なお、自家営業に従事する者は含むが、いわゆる「家事手伝い」のような形態は含まない。

(6) 「就職進学者」

「高等学校等進学者」及び「専修学校等進学・入学者」のうち、併せて就職した者。

(7) 「その他の者」

「高等学校等進学者」、「専修学校等進学・入学者」及び「就職者」以外の者。

なお、その形態により以下のとおり区分する。

ア 進学希望者

上級学校への進学を目指している者。

イ 就職希望者

就職を希望している者。

ウ 海外進学者

外国の高等学校等へ進学した者。

エ 国内無認可校入学者

学校教育法の認可を受けていない国内の教育機関に入学した者。

オ 一時的な仕事に就いた者

パート・アルバイト等の仕事に就いた者。

カ 家事手伝い

家庭生活に必要な仕事を手伝っている者。自家営業に従事する者は除く。

キ 進路未定者

上記ア～カのいずれにも該当しない者。

(8) 「不詳・死亡の者」

調査期日現在における進路が不明な者及び卒業後調査期日までに死亡した者。

II 調査結果の概要

1 中学校卒業者の状況

平成27年3月の県内国・公・私立中学校の卒業生総数は 65,547 人で、前年より 227 人減少しました。

卒業生総数はピーク時（平成元年3月の 115,584 人）の 56.7 %になりました。

表1 中学校卒業者の進路状況の推移

—上段:人数(人)、下段:卒業生総数に占める割合(%)—

区分 年月	卒業生総数	高等学校等進学者 A										再掲	
		計	高等学校(本科)			高等 専門学校 等	特別支援 学校 高等部	専修学校等 進学・ 入学者 B	就職者 C	その他 の者	不詳・ 死亡の者	A、Bの うち就職者 D	就職者総数 C+D (卒業生に 占める割合)
			全日制課程	定時制課程	通信制課程								
平成18年3月	63,983 (100.0)	62,694 (98.0)	60,529 (94.6)	949 (1.5)	750 (1.2)	76 (0.1)	390 (0.6)	205 (0.3)	424 (0.7)	658 (1.0)	2 (0.0)	24 (0.0)	448 (0.7)
19年3月	65,767 (100.0)	64,362 (97.9)	61,824 (94.0)	1,061 (1.6)	935 (1.4)	86 (0.1)	456 (0.7)	196 (0.3)	540 (0.8)	663 (1.0)	6 (0.0)	20 (0.0)	560 (0.9)
20年3月	64,688 (100.0)	63,381 (98.0)	60,574 (93.6)	1,319 (2.0)	937 (1.4)	77 (0.1)	474 (0.7)	185 (0.3)	470 (0.7)	651 (1.0)	1 (0.0)	19 (0.0)	489 (0.8)
21年3月	65,421 (100.0)	64,272 (98.2)	61,147 (93.5)	1,451 (2.2)	1,076 (1.6)	85 (0.1)	513 (0.8)	143 (0.2)	307 (0.5)	696 (1.1)	3 (0.0)	10 (0.0)	317 (0.5)
22年3月	67,783 (100.0)	66,534 (98.2)	62,701 (92.5)	1,834 (2.7)	1,353 (2.0)	97 (0.1)	549 (0.8)	157 (0.2)	327 (0.5)	761 (1.1)	4 (0.0)	15 (0.0)	342 (0.5)
23年3月	64,231 (100.0)	63,174 (98.4)	59,208 (92.2)	1,789 (2.8)	1,501 (2.3)	84 (0.1)	592 (0.9)	138 (0.2)	308 (0.5)	607 (0.9)	4 (0.0)	14 (0.0)	322 (0.5)
24年3月	66,325 (100.0)	65,390 (98.6)	61,651 (93.0)	1,561 (2.4)	1,402 (2.1)	104 (0.2)	672 (1.0)	157 (0.2)	249 (0.4)	525 (0.8)	4 (0.0)	10 (0.0)	259 (0.4)
25年3月	65,936 (100.0)	65,016 (98.6)	61,428 (93.2)	1,474 (2.2)	1,333 (2.0)	116 (0.2)	665 (1.0)	162 (0.2)	218 (0.3)	539 (0.8)	1 (0.0)	9 (0.0)	227 (0.3)
26年3月	65,774 (100.0)	64,884 (98.6)	61,478 (93.5)	1,369 (2.1)	1,288 (2.0)	92 (0.1)	657 (1.0)	172 (0.3)	228 (0.3)	488 (0.7)	2 (0.0)	12 (0.0)	240 (0.4)
27年3月	65,547 (100.0)	64,813 (98.9)	61,348 (93.6)	1,306 (2.0)	1,436 (2.2)	89 (0.1)	634 (1.0)	122 (0.2)	197 (0.3)	415 (0.6)	- (-)	9 (0.0)	206 (0.3)

(注) 「就職者C」は、就職進学者を含まない。

(1) 高等学校等進学者数

高等学校等進学者数は 64,813 人で、前年より 71 人減少しました。高等学校等進学率は 98.9 %で、過去最高を記録しました。

図1 高等学校等進学者数・高等学校等進学率の推移

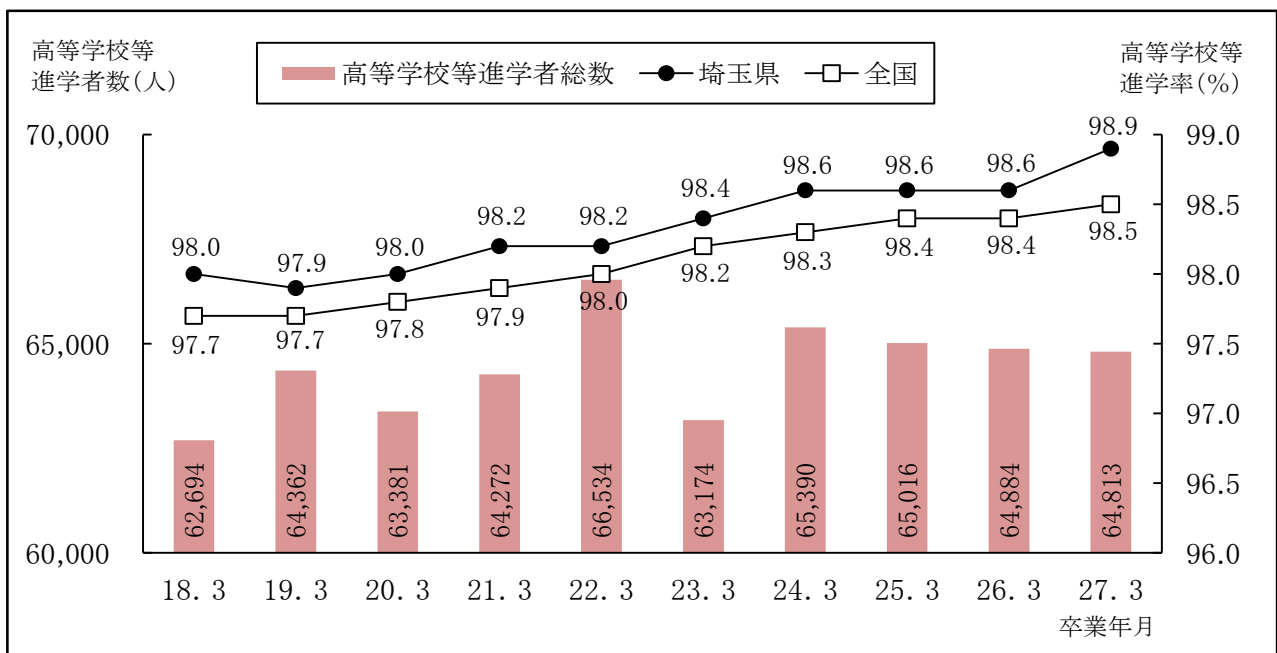

(2) 専修学校等への進学・入学者数

専修学校等への進学・入学者数は 122 人で、前年より 50 人減少しました。卒業者に占める割合は 0.2 %で、前年より 0.1 ポイント低下しました。

(3) 就職者数

就職者数は 197 人で、前年より 31人減少しました。就職進学者を加えた就職者総数は 206 人で、前年より 34 人減少しました。卒業者に占める割合は 0.3%で、前年より 0.1ポイント低下しました。

図2 就職者総数・卒業者に占める就職者の割合の推移（就職進学者を含む）

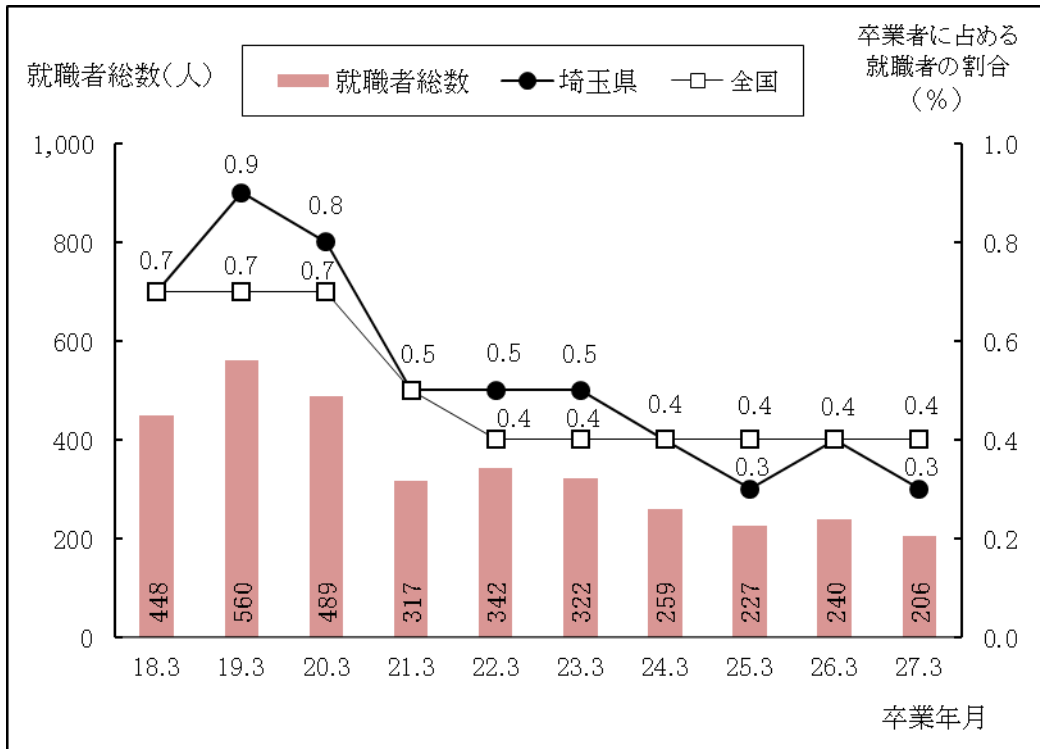

(4) その他の者の数

その他の者の数は 415 人で、前年より 73 人減少しました。卒業者に占める割合は 0.6 %で、前年より 0.1 ポイント減少しました。

表2 その他の者の内訳

－上段:人数(人)、下段:その他の者の数に占める割合(%)－

区分 年月	その他の者 計	進学 希望者	就職 希望者	海外 進学者	国内 無認可校 入学者	一時的な 仕事に 就いた者	家事 手伝い	進路 未定者
平成23年3月	607 (100.0)	56 (9.2)	58 (9.6)	31 (5.1)	36 (5.9)	33 (5.4)	209 (34.4)	184 (30.3)
24年3月	525 (100.0)	14 (2.7)	65 (12.4)	34 (6.5)	40 (7.6)	12 (2.3)	189 (36.0)	171 (32.6)
25年3月	539 (100.0)	45 (8.3)	62 (11.5)	39 (7.2)	17 (3.2)	17 (3.2)	188 (34.9)	171 (31.7)
26年3月	488 (100.0)	31 (6.4)	49 (10.0)	42 (8.6)	32 (6.6)	19 (3.9)	163 (33.4)	152 (31.1)
27年3月	415 (100.0)	29 (7.0)	41 (9.9)	43 (10.4)	24 (5.8)	6 (1.4)	148 (35.7)	124 (29.9)

2 中学校卒業者の高等学校への進学状況

(1) 高等学校全日課程への進学者数

高等学校全日課程への進学者数は 61,348 人で、前年より 130 人減少しました。

ア 県内の公立高等学校

県内の公立高等学校全日課程への進学者数は 39,317 人で、前年より 260 人減少しました。全日課程への進学者に占める割合は 64.1 %で、前年より 0.3 ポイント低下しました。

イ 県内の私立高等学校

県内の私立高等学校全日課程への進学者数は 16,839 人で、前年より 78 人増加しました。全日課程への進学者に占める割合は 27.4 %で、前年より 0.1 ポイント上昇しました。

ウ 県外の高等学校

県外の高等学校全日課程への進学者数は 5,049 人で、前年より 51 人増加しました。都県別にみると、東京都への進学者が 3,775 人で最も多く、次いで千葉県が 337 人でした。また、県外の高等学校全日課程への進学者のうち、4,696 人が私立への進学者でした。

表3 高等学校全日課程への進学状況の推移（所在地・設置者別）

－上段：人数(人)、下段：全日課程への進学者数に占める割合(%)－

年月	平成 18年3月	19年3月	20年3月	21年3月	22年3月	23年3月	24年3月	25年3月	26年3月	27年3月
全日課程への 進学者数計	60,529 (100.0)	61,824 (100.0)	60,574 (100.0)	61,147 (100.0)	62,701 (100.0)	59,208 (100.0)	61,651 (100.0)	61,428 (100.0)	61,478 (100.0)	61,348 (100.0)
県内	54,397 (89.9)	55,702 (90.1)	54,711 (90.3)	55,355 (90.5)	57,184 (91.2)	54,277 (91.7)	56,498 (91.6)	56,487 (92.0)	56,480 (91.9)	56,299 (91.8)
国立	146 (0.2)	149 (0.2)	154 (0.3)	145 (0.2)	146 (0.2)	151 (0.3)	146 (0.2)	149 (0.2)	142 (0.2)	143 (0.2)
公立	38,996 (64.4)	39,625 (64.1)	39,003 (64.4)	39,510 (64.6)	40,775 (65.0)	38,676 (65.3)	40,016 (64.9)	39,826 (64.8)	39,577 (64.4)	39,317 (64.1)
私立	15,255 (25.2)	15,928 (25.8)	15,554 (25.7)	15,700 (25.7)	16,263 (25.9)	15,450 (26.1)	16,336 (26.5)	16,512 (26.9)	16,761 (27.3)	16,839 (27.4)
県外	6,132 (10.1)	6,122 (9.9)	5,863 (9.7)	5,792 (9.5)	5,517 (8.8)	4,931 (8.3)	5,153 (8.4)	4,941 (8.0)	4,998 (8.1)	5,049 (8.2)
国公立	352 (0.6)	395 (0.6)	378 (0.6)	350 (0.6)	336 (0.5)	366 (0.6)	405 (0.7)	318 (0.5)	320 (0.5)	353 (0.6)
私立	5,780 (9.5)	5,727 (9.3)	5,485 (9.1)	5,442 (8.9)	5,181 (8.3)	4,565 (7.7)	4,748 (7.7)	4,623 (7.5)	4,678 (7.6)	4,696 (7.7)

図3 高等学校全日課程への進学状況の推移（所在地・設置者別）



表4 県外の高等学校全日制課程への進学状況の推移

(単位: 人)

区分 年月	計	都県別内訳						
		東京都	神奈川県	千葉県	群馬県	茨城県	栃木県	その他 道府県
平成23年3月	4,931	3,969	66	285	103	31	273	204
24年3月	5,153	4,020	72	324	125	39	336	237
25年3月	4,941	3,789	57	313	126	49	305	302
26年3月	4,998	3,830	70	300	128	59	310	301
27年3月	5,049	3,775	70	337	186	47	298	336

(2) 高等学校定時制課程及び通信制課程への進学者数

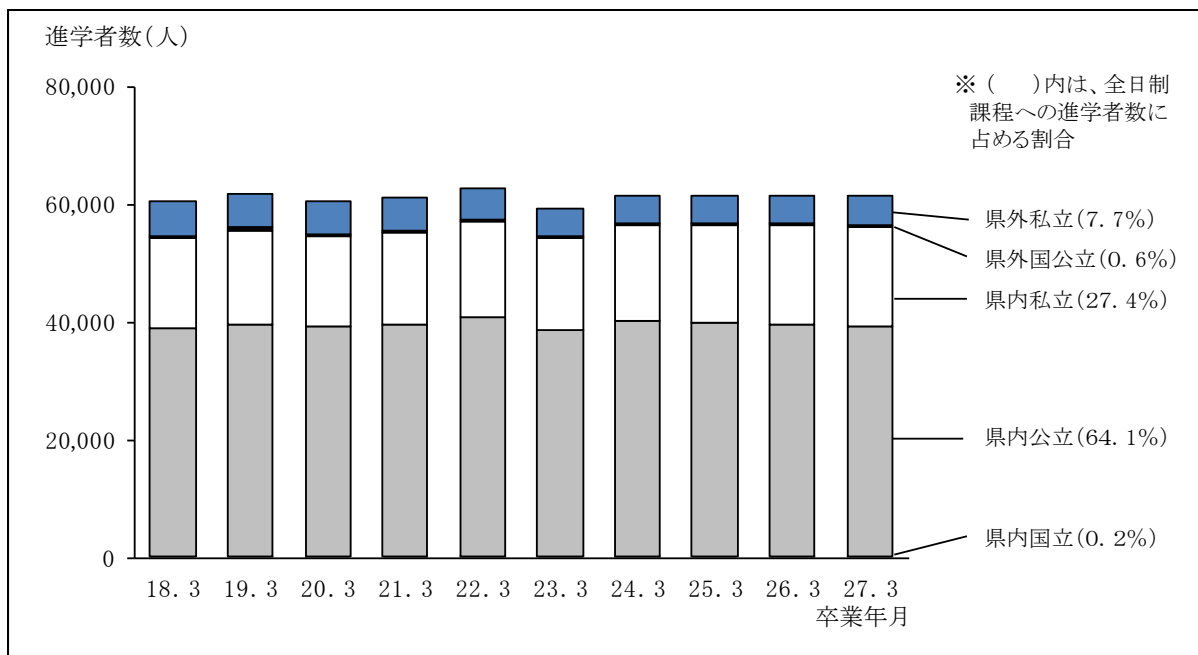
高等学校定時制課程への進学者数は 1,306 人で、前年より 63 人減少しました。卒業者に占める割合は 2.0 %で、前年より 0.1 ポイント低下しました。

高等学校通信制課程への進学者数は 1,436 人で、前年より 148 人増加しました。卒業者に占める割合は 2.2 %で、前年より 0.2 ポイント上昇しました。

図4 高等学校定時制課程及び通信制課程への進学者の推移

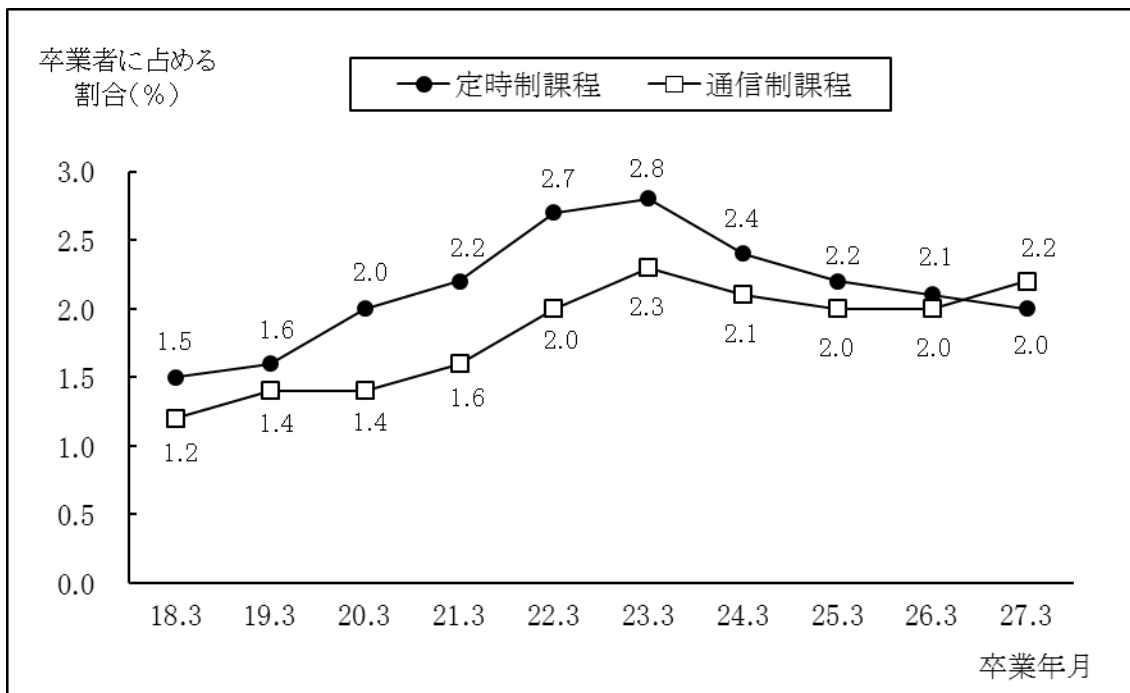

3 特別支援学校中学部卒業者の状況

平成27年3月の県内国・公・私立特別支援学校中学部の卒業生総数は 479 人で、前年より 22 人増加しました。卒業生総数のうち、特別支援学校高等部への進学者数は 472 人で、前年より 23 人増加しました。

Ⅲ 統 計 表

第1表 中学校卒業者の進路状況(人数・市町村別)

(単位:人)

市町村等	卒業者 総数	進学者											卒業者				その他 の者	就 職 者	不 詳・ 死 亡 の 者								
		進学者計		全日制			高等			中等		小学		進学者計		卒業者											
		計	全日制		公立		私立		公立		私立		公立		私立					計	卒業者						
			計	国立	公立	私立	国立	公立	私立	国立	公立	私立	国立	公立	私立	計					専修 学校	特別 支援 学校					
県内中学校卒業者計	64,813	61,348	56,299	143	39,317	16,839	5,049	85	268	4,696	1,306	1,289	17	1,436	448	988	89	634	630	4	93	19	10	197	415	-	
国立中学校卒業者計	176	174	125	1	58	66	49	9	-	40	-	-	-	1	-	1	1	-	-	-	-	-	-	-	-	-	-
さいたま市	176	174	125	1	56	66	49	9	-	40	-	-	-	1	-	1	1	-	-	-	-	-	-	-	-	-	-
公立中学校卒業者計	62,323	58,153	53,236	142	39,241	13,853	4,917	72	256	4,589	1,305	1,288	17	1,421	446	975	87	634	630	4	93	19	10	197	404	-	
さいたま市	10,734	10,620	9,206	7	6,398	2,801	894	28	34	832	175	173	2	234	53	181	9	102	102	-	19	7	4	29	55	-	
川口市	4,786	4,703	4,332	-	2,802	874	656	4	16	636	201	198	3	119	41	78	6	45	45	-	8	3	-	23	49	-	
鴻巣市	1,040	1,029	981	1	630	306	44	1	4	39	27	27	-	9	1	8	-	12	12	-	1	-	-	1	9	-	
上尾市	2,158	2,131	2,037	-	1,439	523	75	2	4	69	38	38	-	24	4	20	2	30	30	-	2	-	-	11	14	-	
草加市	2,231	2,190	2,038	-	1,383	368	287	2	11	274	55	54	1	71	39	32	3	23	23	-	4	3	-	21	13	-	
蕨市	478	473	440	-	252	114	74	4	-	70	18	18	-	12	3	9	1	2	2	-	2	1	-	1	1	-	
戸田市	1,031	1,023	920	-	587	196	137	3	3	131	62	62	-	30	7	23	2	9	9	-	1	-	-	1	6	-	
朝霞市	1,111	1,103	1,045	6	644	262	133	1	2	130	17	17	-	24	4	20	1	16	16	-	2	-	-	1	5	-	
志木市	609	602	569	2	309	190	68	1	2	65	8	8	-	16	4	12	-	9	9	-	1	-	-	-	6	-	
和光市	556	550	521	408	2	289	117	113	2	2	109	6	4	2	14	1	13	1	8	7	1	2	-	1	2	-	
新座市	1,248	1,236	1,181	1,025	5	769	251	156	2	10	144	11	11	-	35	4	31	2	7	7	-	1	-	-	5	6	
桶川市	665	661	610	589	-	415	174	21	-	1	20	27	-	9	3	6	-	15	15	-	2	-	-	1	1	-	
北本市	608	602	580	558	-	391	167	22	-	1	21	14	-	2	-	2	1	5	5	-	-	-	-	5	1	-	
伊奈町	529	529	508	496	-	385	111	12	-	12	8	8	-	8	-	8	3	2	2	-	-	-	-	-	-	-	
川越市	2,857	2,830	2,698	2,609	16	1,727	866	89	4	3	82	40	39	1	53	13	40	3	36	36	-	5	-	-	7	15	
所沢市	2,706	2,678	2,513	2,167	4	1,567	596	346	3	8	335	54	53	1	84	20	64	6	21	20	1	2	-	-	7	19	
飯能市	644	642	606	571	1	426	144	35	-	-	35	8	8	-	21	8	13	1	6	6	-	1	-	-	-	1	
東松山市	702	697	671	660	8	423	229	11	2	1	8	10	10	-	13	8	5	-	3	3	-	-	-	-	2	3	
狭山市	1,220	1,208	1,089	998	3	741	254	91	-	-	91	76	75	1	32	4	28	1	10	10	-	3	-	-	2	7	
入間市	1,333	1,322	1,218	1,110	1	793	316	108	2	3	103	46	44	2	45	15	30	2	11	10	1	1	-	1	2	7	
富士見市	922	915	879	827	11	582	234	52	3	-	49	9	9	-	25	9	16	-	2	2	-	-	-	-	4	3	
坂戸市	822	815	785	763	20	521	222	22	1	-	21	2	2	-	21	4	17	-	7	7	-	1	-	-	1	5	
鶴ヶ島市	603	594	579	561	8	354	199	18	-	1	17	-	-	-	12	9	3	-	3	3	-	2	-	-	1	6	
日高市	477	468	460	442	-	329	113	18	1	1	16	1	1	-	5	3	2	1	1	1	-	2	-	-	-	7	
ふじみ野市	990	989	946	872	6	579	287	74	-	-	74	14	14	-	21	1	20	-	8	7	1	-	-	-	-	1	

第1表 (続き)

(単位:人)

市町村等	平成27年度3月進学者																				卒業生				その他者			
	高等学校										中学校										進学者							
	全日制					県外					定時制					通信制					特別支援学校		専修学校			進学・入学者		就職者
	計	国立	公立	私立	計	国立	公立	私立	計	県内	県外	計	国立	公立	私立	計	県内	県外	計	県内	県外	専修学校	各種学校	公共職業能力開発施設等				
進学者計	計	国立	公立	私立	計	国立	公立	私立	計	県内	県外	計	国立	公立	私立	計	県内	県外	計	県内	県外	専修学校	各種学校	公共職業能力開発施設等	不詳・死亡者			
卒業生総数	352	317	6	214	97	16	2	14	4	4	4	11	4	7	1	1	1	1	1	1	1	1	1	1		2		
三芳町	352	317	6	214	97	16	2	14	4	4	4	11	4	7	1	1	1	1	1	1	1	1	1	1	2			
毛呂山町	307	291	11	217	63	3	-	3	1	1	1	8	7	1	-	-	-	-	-	-	-	-	-	-	1			
越生町	93	85	3	64	18	3	-	3	1	1	1	2	1	1	-	-	-	-	-	-	-	-	-	-	1			
津川町	162	156	1	106	49	-	-	-	3	2	1	1	1	1	-	-	-	-	-	-	-	-	-	-	-			
鳳山町	158	151	3	105	42	1	-	1	1	1	1	2	2	-	-	-	-	-	-	-	-	-	-	-	2			
小川町	254	239	2	155	82	5	-	5	1	1	1	5	5	-	-	-	-	-	-	-	-	-	-	-	2			
川島町	192	178	1	113	62	2	-	2	5	5	5	3	3	-	-	-	-	-	-	-	-	-	-	-	1			
吉見町	199	191	-	145	43	3	-	1	2	3	3	3	1	2	-	-	-	-	-	-	-	-	-	-	-			
鳩山町	100	95	-	64	30	1	-	-	2	2	2	2	1	1	-	-	-	-	-	-	-	-	-	-	-			
ときがわ町	110	105	-	80	25	-	-	-	-	-	-	2	2	-	-	-	-	-	-	-	-	-	-	-	1			
東秩父村	29	28	-	20	7	1	-	1	-	-	-	1	1	-	-	-	-	-	-	-	-	-	-	-	-			
熊谷市	1,810	1,719	2	1,272	374	71	1	10	60	28	27	18	3	15	3	19	19	19	19	19	19	1	1	3	7			
秩父市	623	619	-	508	85	8	-	3	5	2	2	6	3	3	2	8	8	8	8	8	8	-	-	-	4			
本庄市	749	698	-	490	177	31	-	1	30	24	24	13	4	9	3	5	5	5	5	5	5	1	1	-	2			
深谷市	1,363	1,297	-	959	289	49	-	8	41	29	29	8	1	7	7	13	13	13	13	13	13	3	3	-	6			
横瀬町	89	86	-	63	21	2	-	2	1	1	1	1	1	1	-	-	-	-	-	-	-	-	-	-	1			
皆野町	91	87	-	73	13	1	-	1	1	1	1	1	1	1	-	-	-	-	-	-	-	-	-	-	-			
長瀬町	63	61	-	55	6	-	-	-	-	-	-	-	-	-	-	-	-	-	-	-	-	-	-	-	1			
小鹿野町	121	119	-	107	11	1	-	1	-	-	-	-	-	-	-	-	-	-	-	-	-	-	-	-	1			
美里町	113	108	-	61	40	7	-	7	1	1	1	3	-	3	-	-	-	-	-	-	-	-	-	-	-			
神川町	137	128	-	91	27	10	-	1	9	5	5	1	-	1	-	-	-	-	-	-	-	-	-	-	2			
上里町	345	321	-	232	70	19	-	1	18	3	3	2	-	2	5	7	7	7	7	7	7	-	-	-	4			
寄居町	324	309	2	242	56	9	-	1	8	5	5	4	2	2	2	5	5	5	5	5	5	-	-	-	1			

第1表 (続き)

(単位:人)

市町村等	平成27年度3月進学者																								卒業生				その他者
	卒業生 総数	進学者計		全日制高等学校						定時制高等学校		通信制高等学校		高等専門学校		特別支援学校		専修学校		専修学校等進学・入学者		就職者							
		計	県内			計	県内	県外	計	県内	県外	計	県内	県外	計	県内	県外	計	専修学校	各種学校	公共職業能力開発施設等								
			国立	公立	私立																		国立	公立	私立	国立	公立	私立	
行田市	747	736	692	661	1	524	136	31	27	27	27	27	27	27	27	27	27	27	2	10	10	2	3	6					
加須市	1,011	992	918	843	2	710	131	75	28	27	1	25	10	15	2	19	19	19	1	19	19	1	6	12					
春日部市	1,985	1,961	1,845	1,720	-	1,445	275	125	35	35	-	54	21	33	1	26	26	26	4	1	1	1	5	14					
羽生市	523	514	481	395	-	352	43	86	20	20	-	2	2	2	1	10	10	10	2	1	1	1	2	5					
越谷市	3,088	3,049	2,855	2,611	2	1,951	658	244	46	46	-	111	50	61	1	36	36	36	7	1	1	1	12	19					
久喜市	1,219	1,206	1,155	1,069	-	838	231	86	10	10	-	29	6	23	6	6	6	6	1	1	1	1	2	10					
八潮市	724	699	635	546	1	474	71	89	23	22	1	27	8	19	1	13	13	13	1	2	2	1	1	22					
三郷市	1,113	1,087	1,003	818	-	680	138	185	21	21	-	55	18	37	1	7	7	7	5	1	1	1	11	9					
蓮田市	507	504	489	460	1	335	124	29	2	2	-	8	2	6	2	3	3	3	-	-	-	-	3	-					
幸手市	392	385	356	341	1	284	56	15	9	9	-	13	8	5	2	5	5	5	-	-	-	-	1	6					
吉川市	689	675	621	573	-	443	130	48	24	24	-	25	14	11	-	5	5	5	-	-	-	-	5	9					
白岡市	442	441	425	394	2	290	102	31	1	1	-	6	6	6	1	8	8	8	-	-	-	-	1	-					
宮代町	263	261	253	236	-	195	41	17	1	1	-	4	2	2	-	3	3	3	-	-	-	-	1	1					
杉戸町	449	443	430	394	-	322	72	36	3	3	-	4	1	3	-	6	6	6	3	3	3	1	2	1					
松伏町	327	321	292	271	-	227	44	21	8	8	-	17	3	14	-	4	4	4	-	-	-	-	-	6					
私立中学校卒業生計	3,048	3,037	3,021	2,938	-	18	2,920	83	1	1	-	14	2	12	1	-	-	-	-	-	-	-	-	11	-				
さいたま市	1,342	1,340	1,335	1,296	-	7	1,289	39	3	33	-	5	-	5	-	-	-	-	-	-	-	-	-	2	-				
新座市	227	225	223	220	-	220	3	1	-	2	-	2	-	2	-	-	-	-	-	-	-	-	-	2	-				
川越市	453	451	449	439	-	1	438	10	-	9	-	1	-	1	1	-	-	-	-	-	-	-	-	2	-				
飯能市	135	135	134	127	-	4	123	7	-	5	-	1	-	1	-	-	-	-	-	-	-	-	-	-	-				
東松山市	81	81	80	78	-	1	77	2	1	1	-	-	-	-	-	-	-	-	-	-	-	-	-	-	-				
狭山市	192	189	189	181	-	1	180	8	-	6	-	-	-	-	-	-	-	-	-	-	-	-	-	3	-				
毛呂山町	26	26	25	24	-	24	1	1	-	1	-	1	1	1	-	-	-	-	-	-	-	-	-	-	-				
嵐山町	63	63	63	63	-	1	62	-	-	-	-	-	-	-	-	-	-	-	-	-	-	-	-	-	-				
本庄市	67	67	66	66	-	66	66	66	-	-	-	1	1	1	-	-	-	-	-	-	-	-	-	-	-				
加須市	118	117	116	111	-	1	110	5	-	3	-	1	1	1	-	-	-	-	-	-	-	-	-	1	-				
春日部市	126	126	126	126	-	1	125	-	-	-	-	-	-	-	-	-	-	-	-	-	-	-	-	-	-				
越谷市	162	161	161	155	-	1	154	6	-	4	-	-	-	-	-	-	-	-	-	-	-	-	-	1	-				
杉戸町	56	56	54	52	-	52	2	2	-	2	-	2	1	1	-	-	-	-	-	-	-	-	-	-	-				
国立中学校卒業生計	176	176	174	125	1	56	66	49	-	40	-	1	1	1	-	-	-	-	-	-	-	-	-	-	-				
公立中学校卒業生計	62,323	61,600	58,153	53,236	142	39,241	13,853	4,917	1,305	1,288	17	1,421	446	975	87	634	630	4	93	19	10	197	404	-					
私立中学校卒業生計	3,048	3,037	3,021	2,938	-	18	2,920	83	1	1	-	14	2	12	1	-	-	-	-	-	-	-	-	11	-				
県内中学校卒業生計	65,547	64,813	61,348	56,299	143	39,317	16,839	5,049	1,306	1,289	17	1,436	448	988	89	634	630	4	93	19	10	197	415	-					

(注)「就職者」は、就職進学者を含まない。

第2表 中学校卒業者の進路状況(割合・市町村別)

(単位: %)

市町村等	平成27年3月進学者														卒業生				その他 の者	不詳 死 亡 の 者	
	卒業 者 総 数	進学者 計	全日制高等学校						通信制高等学校		高等専門学校		特別支援学校		専修 学校	各種 学校	進学・入学者 公共職 業能力 開発施 設等	就 職 者			
			全日制			県外			計	県内	計	県内	計	県内							県外
			計	国立	公立	私立	国立	公立													
県内中学校卒業者計	1000	98.9	93.6	85.9	0.2	60.0	25.7	7.7	0.1	0.4	7.2	2.0	2.0	0.0	0.0	0.0	0.0	0.3	0.6	-	
国立中学校卒業者計	1000	100.0	98.9	71.0	0.6	33.0	37.5	27.8	5.1	-	22.7	-	-	-	-	-	-	-	-	-	
さいたま市	1000	100.0	98.9	71.0	0.6	33.0	37.5	27.8	5.1	-	22.7	-	-	-	-	-	-	-	-	-	
公立中学校卒業者計	1000	98.8	93.3	85.4	0.2	63.0	22.2	7.9	0.1	0.4	7.4	2.1	2.1	0.0	0.0	0.0	0.0	0.3	0.6	-	
さいたま市	1000	98.9	94.1	85.8	0.1	59.6	26.1	8.3	0.3	0.3	7.8	1.6	1.6	0.0	0.0	0.0	0.0	0.3	0.5	-	
川口市	1000	98.3	90.5	76.8	-	58.5	18.3	13.7	0.1	0.3	13.3	4.2	4.1	0.1	0.9	0.9	-	0.5	1.0	-	
鴻巣市	1000	98.9	94.3	90.1	0.1	60.6	29.4	4.2	0.1	0.4	3.8	2.6	2.6	-	0.9	0.1	0.8	-	0.1	0.9	
上尾市	1000	98.7	94.4	90.9	-	66.7	24.2	3.5	0.1	0.2	3.2	1.8	1.8	-	1.1	0.2	0.9	0.1	0.1	0.6	
草加市	1000	98.2	91.3	78.5	-	62.0	16.5	12.9	0.1	0.5	12.3	2.5	2.4	0.0	0.0	0.0	0.0	0.9	0.6	-	
蕨市	1000	99.0	92.1	76.6	-	52.7	23.8	15.5	0.8	-	14.6	3.8	3.8	-	2.5	0.6	1.9	0.2	0.2	0.2	
戸田市	1000	99.2	89.2	75.9	-	56.9	19.0	13.3	0.3	0.3	12.7	6.0	6.0	-	2.9	0.7	2.2	0.2	0.9	0.9	
朝霞市	1000	99.3	94.1	82.1	0.5	58.0	23.6	12.0	0.1	0.2	11.7	1.5	1.5	-	2.2	0.4	1.8	0.1	0.1	0.5	
志木市	1000	98.9	93.4	82.3	0.3	50.7	31.2	11.2	0.2	0.3	10.7	1.3	1.3	-	2.6	0.7	2.0	-	1.5	1.0	
和光市	1000	98.9	93.7	73.4	0.4	52.0	21.0	20.3	0.4	0.4	19.6	1.1	0.7	0.4	2.5	0.2	2.3	0.2	1.4	1.3	
新座市	1000	99.0	94.6	82.1	0.4	61.6	20.1	12.5	0.2	0.8	11.5	0.9	0.9	-	2.8	0.3	2.5	0.2	0.6	0.6	
桶川市	1000	99.4	91.7	88.6	-	62.4	26.2	3.2	-	0.2	3.0	4.1	4.1	-	1.4	0.5	0.9	-	2.3	2.3	
北本市	1000	99.0	95.4	91.8	-	64.3	27.5	3.6	-	0.2	3.5	2.3	2.3	-	0.3	-	0.3	0.2	0.8	0.8	
伊奈町	1000	100.0	96.0	93.8	-	72.8	21.0	2.3	-	-	2.3	1.5	1.5	-	1.5	-	1.5	0.6	0.4	0.4	
川越市	1000	99.1	94.4	91.3	0.6	60.4	30.3	3.1	0.1	0.1	2.9	1.4	1.4	0.0	1.9	0.5	1.4	0.1	1.3	1.3	
所沢市	1000	99.0	92.9	80.1	0.1	57.9	22.0	12.8	0.1	0.3	12.4	2.0	2.0	0.0	3.1	0.7	2.4	0.2	0.8	0.7	
飯能市	1000	99.7	94.1	88.7	0.2	66.1	22.4	5.4	-	-	5.4	1.2	1.2	-	3.3	1.2	2.0	0.2	0.9	0.9	
東松山市	1000	99.3	95.6	94.0	1.1	60.3	32.6	1.6	0.3	0.1	1.1	1.4	1.4	-	1.9	1.1	0.7	-	0.4	0.4	
狭山市	1000	99.0	89.3	81.8	0.2	60.7	20.8	7.5	-	-	7.5	6.2	6.1	0.1	2.6	0.3	2.3	0.1	0.8	0.8	
入間市	1000	99.2	91.4	83.3	0.1	59.5	23.7	8.1	0.2	0.2	7.7	3.5	3.3	0.2	3.4	1.1	2.3	0.2	0.8	0.8	
富士見市	1000	99.2	95.3	89.7	1.2	63.1	25.4	5.6	0.3	-	5.3	1.0	1.0	-	2.7	1.0	1.7	-	0.2	0.2	
坂戸市	1000	99.1	95.5	92.8	2.4	63.4	27.0	2.7	0.1	-	2.6	0.2	0.2	-	2.6	0.5	2.1	-	0.9	0.9	
鶴ヶ島市	1000	98.5	96.0	93.0	1.3	58.7	33.0	3.0	-	0.2	2.8	-	-	-	2.0	1.5	0.5	-	0.5	0.5	
日高市	1000	98.1	96.4	92.7	-	69.0	23.7	3.8	0.2	0.2	3.4	0.2	0.2	-	1.0	0.6	0.4	0.2	0.2	0.2	
ふじみ野市	1000	99.9	95.6	88.1	0.6	58.5	29.0	7.5	-	-	7.5	1.4	1.4	-	2.1	0.1	2.0	-	0.8	0.7	

第2表 (続き)

(単位: %)

市町村等	平成27年3月進学者														卒業生				不詳 死亡 の者							
	卒業者 総数	進学者 計	全日制高等学校										高等学校等進学者				就職者	その他 の者								
			全日制					専修学校等進学者					専修学校	各種 学校	公共職 業能力 開発施 設等											
			計	国立	公立	私立	計	国立	公立	私立	計	県内				県外				計	県内	県外				
三芳町	1000	99.4	90.1	1.7	60.8	27.6	4.5	0.6	4.0	1.1	1.1	0.3	3.1	1.1	2.0	0.3	0.3	0.3	-	-	-	-	0.6	-		
毛呂山町	1000	99.7	94.8	3.6	70.7	20.5	1.0	-	1.0	0.3	0.3	-	2.6	2.3	0.3	-	1.0	1.0	1.0	-	-	-	-	0.3	-	
越生町	1000	98.9	94.6	3.2	68.8	19.4	3.2	-	3.2	1.1	1.1	-	2.2	1.1	1.1	-	1.1	1.1	1.1	-	-	-	-	1.1	-	
浄川町	1000	100.0	96.3	0.6	65.4	30.2	-	-	-	1.9	1.2	0.6	0.6	0.6	0.6	-	-	1.2	1.2	-	-	-	-	-	-	-
鳳山町	1000	98.1	95.6	1.9	66.5	26.6	0.6	-	0.6	0.6	0.6	-	1.3	1.3	-	-	0.6	0.6	0.6	-	-	-	-	1.3	-	
小川町	1000	98.4	94.1	0.8	61.0	32.3	2.0	-	2.0	0.4	0.4	-	2.0	2.0	-	-	2.6	2.6	2.6	-	-	-	-	0.8	0.8	
川島町	1000	100.0	92.7	0.5	58.9	32.3	1.0	-	1.0	2.6	2.6	-	1.6	1.6	-	-	2.6	2.6	2.6	-	-	-	-	0.5	-	
吉見町	1000	100.0	96.0	-	72.9	21.6	1.5	-	1.5	1.5	1.5	-	1.5	0.5	1.0	-	-	1.0	1.0	-	-	-	-	-	-	-
鳩山町	1000	100.0	95.0	-	64.0	30.0	1.0	-	1.0	2.0	2.0	-	2.0	1.0	1.0	-	-	1.0	1.0	-	-	-	-	-	-	-
七ヶがた町	1000	99.1	95.5	-	72.7	22.7	-	-	-	-	-	-	-	1.8	1.8	-	-	0.9	0.9	-	-	-	-	0.9	-	
東秩父村	1000	100.0	96.6	-	69.0	24.1	3.4	-	3.4	-	-	-	-	3.4	3.4	-	-	-	-	-	-	-	-	-	-	-
熊谷市	1000	98.7	95.0	0.1	70.3	20.7	3.9	0.1	0.6	3.3	1.5	1.5	0.1	1.0	0.2	0.8	0.2	1.0	1.0	-	-	-	-	0.2	0.4	0.7
秩父市	1000	99.4	96.5	-	81.5	13.6	1.3	-	0.5	0.8	0.3	0.3	-	1.0	0.5	0.5	0.3	1.3	1.3	-	-	-	-	-	-	0.6
本庄市	1000	99.2	93.2	-	65.4	23.6	4.1	-	0.1	4.0	3.2	3.2	-	1.7	0.5	1.2	0.4	0.7	0.7	-	-	-	-	0.1	0.3	0.4
深谷市	1000	99.3	95.2	0.1	70.4	21.2	3.6	-	0.6	3.0	2.1	2.1	-	0.6	0.1	0.5	0.5	1.0	1.0	-	-	-	-	0.2	-	0.4
横瀬町	1000	98.9	96.6	0.1	70.8	23.6	2.2	-	-	2.2	1.1	1.1	-	1.1	1.1	-	-	-	-	-	-	-	-	-	-	1.1
皆野町	1000	100.0	95.6	-	80.2	14.3	1.1	-	-	1.1	1.1	1.1	-	1.1	1.1	-	-	2.2	2.2	-	-	-	-	-	-	-
長溝町	1000	98.4	96.8	-	87.3	9.5	-	-	-	-	-	-	-	-	-	-	-	1.6	1.6	-	-	-	-	-	-	-
小鹿野町	1000	99.2	98.3	-	88.4	9.1	0.8	-	0.8	-	-	-	-	-	-	-	-	0.8	0.8	-	-	-	-	-	-	0.8
美里町	1000	100.0	95.6	-	54.0	35.4	6.2	-	-	6.2	0.9	0.9	-	2.7	-	2.7	-	0.9	0.9	-	-	-	-	-	-	-
神川町	1000	98.5	93.4	-	66.4	19.7	7.3	-	0.7	6.6	3.6	3.6	-	0.7	-	0.7	-	0.7	0.7	-	-	-	-	-	1.5	-
上里町	1000	98.0	93.0	-	67.2	20.3	5.5	-	0.3	5.2	0.9	0.9	-	0.6	-	0.6	1.4	2.0	2.0	-	-	-	-	-	1.2	0.9
寄居町	1000	99.7	95.4	0.6	74.7	17.3	2.8	-	0.3	2.5	1.5	1.5	-	1.2	0.6	0.6	-	1.5	1.5	-	-	-	-	-	-	0.3

第2表 (続き)

(単位: %)

市町村等	平成27年3月進学者													卒業生				その他 の者	不詳 死 亡 の 者	
	卒業 者 総 数	進学者		高等学校						中学校		高等学校		進学		就職 者				
		計	私立	全日制			計	私立	定時制		計	私立	計	私立	専修 学校		各種 学校			公共職 業能力 開発施 設等
				国立	公立	私立			国立	公立										
行田市	1000	98.5	92.6	88.5	0.1	70.1	18.2	4.1	-	4.1	3.6	3.6	-	0.7	-	0.3	-	0.4	0.8	-
加須市	1000	98.1	90.8	83.4	0.2	70.2	13.0	7.4	-	6.9	2.8	2.7	0.1	1.5	1.0	0.2	1.9	0.6	1.2	-
春日部市	1000	98.8	92.9	86.6	-	72.8	13.9	6.3	0.1	5.7	1.8	1.8	-	1.7	1.1	0.1	1.3	0.3	0.7	-
羽生市	1000	98.3	92.0	75.5	-	67.3	8.2	16.4	-	6.6	3.8	3.8	-	0.4	0.4	0.2	1.9	0.4	1.0	-
越谷市	1000	98.7	92.5	84.6	0.1	63.2	21.3	7.9	0.1	4.7	1.5	1.5	-	2.0	1.6	0.0	1.2	0.4	0.6	-
久喜市	1000	98.9	94.7	87.7	-	68.7	18.9	7.1	0.1	6.4	0.8	0.8	-	1.9	0.5	0.5	0.5	0.2	0.8	-
八潮市	1000	96.5	87.7	75.4	0.1	65.5	9.8	12.3	-	10.4	3.2	3.0	0.1	2.6	1.1	0.1	1.8	-	3.0	-
三郷市	1000	97.7	90.1	73.5	-	61.1	12.4	16.6	-	11.5	1.9	1.9	-	3.3	1.6	0.1	0.6	0.4	0.8	-
蓮田市	1000	99.4	96.4	90.7	0.2	66.1	24.5	5.7	-	5.3	0.4	0.4	-	1.2	0.4	0.4	0.6	-	0.6	-
幸手市	1000	98.2	90.8	87.0	0.3	72.4	14.3	3.8	-	3.3	2.3	2.3	-	1.3	0.5	1.3	1.3	0.3	1.5	-
吉川市	1000	98.0	90.1	83.2	-	64.3	18.9	7.0	-	6.7	3.5	3.5	-	1.6	2.0	-	0.7	0.7	1.3	-
白岡市	1000	99.8	96.2	89.1	0.5	65.6	23.1	7.0	-	6.6	0.2	0.2	-	1.4	0.2	1.8	1.8	0.2	-	-
宮代町	1000	99.2	96.2	89.7	-	74.1	15.6	6.5	-	6.5	0.4	0.4	-	0.8	0.8	-	1.1	0.4	0.4	-
杉戸町	1000	98.7	95.8	87.8	-	71.7	16.0	8.0	0.2	7.6	0.7	0.7	-	0.7	0.2	0.7	1.3	0.4	0.2	-
松伏町	1000	98.2	89.3	82.9	-	69.4	13.5	6.4	-	5.5	2.4	2.4	-	4.3	0.9	4.3	1.2	-	1.8	-
私立中学校卒業生計	1000	99.6	99.1	96.4	-	0.6	95.8	2.7	0.1	0.4	0.0	0.0	-	0.4	0.1	0.4	0.0	-	0.4	-
さいたま市	1000	99.9	99.5	96.6	-	0.5	96.1	2.9	0.2	2.5	-	-	-	0.4	-	-	-	-	0.1	-
新座市	1000	99.1	98.2	96.9	-	-	96.9	1.3	0.4	0.9	-	-	-	0.9	-	-	-	-	0.9	-
川越市	1000	99.6	99.1	96.9	-	0.2	96.7	2.2	-	2.0	-	-	-	0.2	0.2	0.2	-	-	0.4	-
飯能市	1000	100.0	99.3	94.1	-	3.0	91.1	5.2	-	3.7	-	-	-	0.7	-	-	-	-	-	-
真松山市	1000	100.0	98.8	96.3	-	1.2	95.1	2.5	-	2.5	1.2	1.2	-	-	-	-	-	-	-	-
狭山市	1000	98.4	98.4	94.3	-	0.5	93.8	4.2	-	1.0	3.1	-	-	-	-	-	-	-	1.6	-
毛呂山町	1000	100.0	96.2	92.3	-	-	92.3	3.8	-	3.8	-	-	-	3.8	3.8	-	-	-	-	-
嵐山町	1000	100.0	100.0	100.0	-	1.6	98.4	-	-	-	-	-	-	-	-	-	-	-	-	-
本庄市	1000	100.0	98.5	98.5	-	-	98.5	-	-	-	-	-	-	1.5	-	1.5	-	-	-	-
加須市	1000	99.2	98.3	94.1	-	0.8	93.2	4.2	-	1.7	2.5	-	-	0.8	-	0.8	-	-	0.8	-
春日部市	1000	100.0	100.0	100.0	-	0.8	99.2	-	-	-	-	-	-	-	-	-	-	-	-	-
越谷市	1000	99.4	99.4	95.7	-	0.6	95.1	3.7	-	1.2	2.5	-	-	-	-	-	-	-	0.6	-
杉戸町	1000	100.0	96.4	92.9	-	-	92.9	3.6	-	3.6	-	-	-	1.8	1.8	-	-	-	-	-
国立中学校卒業生計	1000	100.0	98.9	71.0	0.6	33.0	37.5	27.8	5.1	-	-	-	-	0.6	0.6	0.6	-	-	-	-
公立中学校卒業生計	1000	98.8	93.3	85.4	0.2	63.0	22.2	7.9	0.1	0.4	7.4	2.1	0.0	1.6	0.1	1.0	1.0	0.0	0.3	0.6
私立中学校卒業生計	1000	99.6	99.1	96.4	-	0.6	95.8	2.7	0.1	0.4	2.2	0.0	0.0	0.4	0.0	0.0	-	-	0.4	-
県内中学校卒業生計	1000	98.9	93.6	85.9	0.2	60.0	25.7	7.7	0.1	0.4	7.2	2.0	0.0	1.5	0.1	1.0	1.0	0.0	0.3	0.6

(注)「就職者」は、就職進学者を含まない。

第3表 全日制高等学校進学者の内訳(人数・市町村別)

(単位:人)

市町村等	全日制高等学校進学者										県外進学者																			
	市内進学者					公立					私立					国立					公立					私立				
	計	男	女	計	男	女	計	男	女	計	男	女	計	男	女	計	男	女	計	男	女	計	男	女	計	男	女	計	男	女
市内進学者	61,348	31,474	29,874	56,299	28,986	27,313	143	62	81	39,317	19,533	19,784	16,839	9,391	7,448	5,049	2,488	2,561	85	36	49	268	129	139	4,696	2,323	2,373			
県内中学校卒業生計	174	90	84	125	73	52	1	1	-	58	32	26	66	40	26	49	17	32	9	3	6	-	-	-	40	14	26			
国立中学校卒業生計	174	90	84	125	73	52	1	1	-	58	32	26	66	40	26	49	17	32	9	3	6	-	-	-	40	14	26			
さいたま市	58,153	29,733	28,420	53,236	27,309	25,927	142	61	81	39,241	19,490	19,751	13,853	7,758	6,095	4,917	2,424	2,493	72	31	41	256	123	133	4,589	2,270	2,319			
公立中学校卒業生計	10,100	5,186	4,914	9,206	4,779	4,427	7	2	5	6,398	3,221	3,177	2,801	1,556	1,245	894	407	487	28	9	19	34	20	14	832	378	454			
川口市	4,332	2,227	2,105	3,676	1,922	1,754	-	-	-	2,802	1,425	1,377	874	497	377	656	305	351	4	3	1	16	10	6	636	292	344			
埼玉県	981	499	482	937	478	459	1	1	-	630	316	314	306	161	145	44	21	23	1	-	1	4	3	1	39	18	21			
鴻巣市	2,037	1,023	1,014	1,962	993	969	-	-	-	1,439	707	732	523	266	237	75	30	45	2	1	1	4	1	3	69	28	41			
上野市	2,038	1,054	984	1,751	921	830	-	-	-	1,383	699	684	368	222	146	287	133	154	2	-	2	11	6	5	274	127	147			
草加市	440	213	227	366	178	188	-	-	-	252	114	138	114	64	50	74	35	39	4	1	3	-	-	-	70	34	36			
蕨市	920	476	444	783	412	371	-	-	-	587	304	283	196	108	88	137	64	73	3	1	2	3	-	3	131	63	68			
戸田市	1,045	534	511	912	466	446	6	6	-	644	304	340	282	156	106	133	68	65	1	-	2	2	-	2	130	65	65			
朝霞市	569	299	270	501	258	243	2	1	1	309	138	171	190	119	71	68	41	27	1	-	1	2	2	-	65	39	26			
志木市	521	250	271	408	192	216	2	1	1	289	131	158	117	60	57	113	58	55	2	2	-	2	-	2	109	56	53			
和光市	1,181	638	543	1,025	545	480	5	1	4	769	390	379	251	154	97	156	93	63	2	1	1	10	5	5	144	87	57			
新座市	610	306	304	589	299	271	-	-	-	415	201	214	174	98	76	21	7	14	-	-	-	-	-	-	20	7	13			
桶川市	580	295	285	558	287	271	-	-	-	391	184	207	167	103	64	22	8	14	-	-	-	1	-	1	21	8	13			
北本市	508	249	259	496	242	254	-	-	-	385	182	203	111	60	51	12	7	5	-	-	-	-	-	-	12	7	5			
伊奈町	2,698	1,373	1,325	2,609	1,324	1,285	16	5	11	1,727	830	897	866	489	377	89	49	40	4	3	1	3	2	1	82	44	38			
川越市	2,513	1,251	1,262	2,167	1,095	1,072	4	4	-	1,567	773	794	596	318	278	346	156	190	3	1	2	8	4	4	335	151	184			
所沢市	606	333	273	571	317	254	1	-	1	426	235	191	144	82	62	35	16	19	-	-	-	-	-	-	35	16	19			
飯能市	671	358	313	660	351	309	8	3	5	423	223	200	229	125	104	11	7	4	2	2	-	1	1	-	8	4	4			
東松山市	1,089	542	547	998	502	496	3	1	2	741	366	375	254	135	119	91	40	51	-	-	-	-	-	-	91	40	51			
狭山市	1,218	611	607	1,110	559	551	1	1	-	793	387	406	316	171	145	108	52	56	2	1	1	3	2	1	103	49	54			
入間市	879	430	449	827	399	428	11	5	6	582	273	309	234	121	113	52	31	21	3	3	-	-	-	-	49	28	21			
富士見市	785	397	388	763	384	379	20	8	12	521	257	264	222	119	103	22	13	9	1	-	1	-	-	-	21	13	8			
坂戸市	579	289	290	561	282	279	8	3	5	354	164	190	199	115	84	18	7	11	-	-	-	1	1	-	17	6	11			
鶴ヶ島市	460	249	211	442	238	204	-	-	-	329	178	151	113	60	53	18	11	7	1	-	1	1	1	-	16	10	6			
日高市	946	515	431	872	477	395	6	4	2	579	290	289	287	183	104	74	38	36	-	-	-	-	-	-	74	38	36			
ふじみ野市																														

第3表 (続き)

(単位:人)

市町村等	全日制高等学校進学者						県内進学者						県外進学者					
	計		男		女		計		男		女		計		男		女	
	計	男	女	計	男	女	計	男	女	計	男	女	計	男	女	計	男	女
三芳町	333	170	163	317	163	154	6	4	2	214	102	112	40	57	97	16	7	9
毛呂山町	294	156	138	291	154	137	11	3	8	217	111	106	40	40	63	3	2	1
越生町	88	46	42	85	44	41	3	1	2	64	30	34	18	13	34	3	2	1
浄川町	156	80	76	156	80	76	1	1	-	106	52	54	49	27	49	-	-	-
嵐山町	151	64	87	150	63	87	3	-	3	105	51	54	42	12	42	1	1	-
小川町	244	125	119	239	122	117	2	-	2	153	75	80	82	47	82	5	3	2
川島町	178	92	86	176	92	84	1	-	1	113	59	54	62	33	62	2	-	2
吉原町	191	99	92	188	97	91	-	-	-	145	73	72	43	24	43	3	2	1
鳩山町	95	48	47	94	47	47	-	-	-	64	30	34	30	17	30	1	1	-
とぎが谷町	105	48	57	105	48	57	-	-	-	80	34	46	25	14	25	-	-	-
東萩父村	28	14	14	27	13	14	-	-	-	20	8	12	7	5	7	1	1	-
熊谷市	1,719	917	802	1,648	876	772	2	-	2	1,272	653	619	374	223	374	71	41	30
秩父市	601	306	295	593	299	294	-	-	-	508	261	247	85	38	85	8	7	1
本庄市	698	368	330	667	353	314	-	-	-	490	249	241	177	104	177	31	15	16
深谷市	1,297	666	631	1,248	640	608	-	-	-	959	480	479	289	160	289	49	26	23
横瀬町	86	42	44	84	40	44	-	-	-	63	24	39	21	16	21	2	2	-
皆野町	87	40	47	86	39	47	-	-	-	73	32	41	13	7	13	1	1	-
最勝町	61	35	26	61	35	26	-	-	-	55	31	24	6	4	6	-	-	-
小籠野町	119	62	57	118	61	57	-	-	-	107	55	52	11	6	11	1	1	-
美里町	108	55	53	101	51	50	-	-	-	61	27	34	40	24	40	7	4	3
神川町	128	56	72	118	52	66	-	-	-	91	38	53	27	14	27	10	4	6
上里町	321	164	157	302	155	147	-	-	-	232	113	119	70	42	70	19	9	10
寄居町	309	154	155	300	151	149	2	-	2	242	114	128	56	37	56	9	3	6

第3表 (続き)

(単位:人)

市町村等	全日制高等学校進学者						県内進学者						県外進学者						私立								
	計		男		女		計		男		女		計		男		女		計		男		女				
	計	男	女	計	男	女	計	男	女	計	男	女	計	男	女	計	男	女	計	男	女	計	男	女			
行田市	692	359	333	661	338	323	1	-	1	524	265	259	73	63	31	21	10	-	-	-	-	-	-	-			
加須市	918	466	452	843	414	429	2	1	1	710	345	365	68	63	75	52	23	5	4	1	70	48	22				
春日部市	1,845	924	921	1,720	852	868	-	-	-	1,445	704	741	275	148	125	72	53	1	10	2	8	114	70	44			
羽生市	481	239	242	395	187	208	-	-	-	352	163	189	43	24	86	52	34	-	3	1	2	83	51	32			
越谷市	2,855	1,437	1,418	2,611	1,325	1,286	2	1	1	1,951	942	1,009	658	382	244	112	132	2	12	5	7	230	107	123			
久喜市	1,155	598	557	1,069	541	528	-	-	-	838	414	424	231	127	86	57	29	1	7	4	3	78	52	26			
八潮市	635	329	306	546	279	267	1	1	-	474	246	228	71	32	39	89	39	-	14	4	10	75	46	29			
三郷市	1,003	538	465	818	455	363	-	-	-	680	368	312	138	87	185	83	102	-	57	16	41	128	67	61			
蓮田市	489	234	255	460	220	240	1	1	-	335	164	171	124	55	69	29	14	15	2	2	-	27	12	15			
幸手市	356	186	170	341	177	164	1	1	-	284	147	137	56	29	15	9	6	-	2	-	2	13	9	4			
吉川市	621	308	313	573	282	291	-	-	-	443	215	228	130	67	63	48	22	-	2	-	2	46	26	20			
白岡市	425	235	190	394	218	176	2	1	1	290	157	133	102	60	42	31	17	14	2	1	1	29	16	13			
宮代町	253	122	131	236	116	120	-	-	-	195	92	103	41	24	17	6	11	-	-	-	-	17	6	11			
杉戸町	430	216	214	394	204	190	-	-	-	322	167	155	72	37	35	36	12	24	1	1	1	34	11	23			
松伏町	292	138	154	271	126	145	-	-	-	227	107	120	44	19	25	21	12	9	-	3	2	1	18	10	8		
私立中学校卒業生計	3,021	1,651	1,370	2,938	1,604	1,334	-	-	-	18	11	7	2,920	1,593	1,327	83	47	36	4	2	2	12	6	6	37	39	28
さいたま市	1,335	601	734	1,296	578	718	-	-	-	7	4	3	1,289	574	715	39	23	16	3	1	2	3	1	2	33	21	12
新座市	223	214	9	220	211	9	-	-	-	-	-	-	220	211	9	3	3	-	-	-	-	-	-	2	2	-	
川越市	449	306	143	439	300	139	-	-	-	1	1	-	438	299	139	10	6	4	-	-	-	1	-	9	6	3	
飯能市	134	72	62	127	70	57	-	-	-	4	2	2	123	68	55	7	2	5	-	-	-	2	1	1	5	1	4
東松山市	80	48	32	78	48	30	-	-	-	1	1	-	77	47	30	2	-	2	-	-	-	-	-	-	2	-	2
狭山市	189	110	79	181	104	77	-	-	-	1	1	-	180	103	77	8	6	2	-	-	-	2	1	1	6	5	1
毛呂山町	25	15	10	24	15	9	-	-	-	-	-	-	24	15	9	1	-	1	-	-	-	-	-	-	1	-	1
嵐山町	63	32	31	63	33	30	-	-	-	1	-	-	62	-	62	-	-	-	-	-	-	-	-	-	-	-	-
本庄市	66	34	32	66	34	32	-	-	-	-	-	-	66	34	32	-	-	-	-	-	-	-	-	-	-	-	-
加須市	116	64	52	111	61	50	-	-	-	1	1	-	110	60	50	5	3	2	-	-	-	2	1	1	3	2	1
春日部市	126	72	54	126	72	54	-	-	-	1	-	1	125	72	53	-	-	-	-	-	-	-	-	-	-	-	-
越谷市	161	85	76	155	82	73	-	-	-	1	1	-	154	81	73	6	3	3	-	-	-	2	2	-	4	1	3
杉戸町	54	30	24	52	29	23	-	-	-	-	-	-	52	29	23	2	1	1	-	-	-	-	-	-	2	1	1
国立中学校卒業生計	174	90	84	125	73	52	1	1	-	58	32	26	66	40	26	49	17	32	9	3	6	-	-	-	40	14	26
公立中学校卒業生計	58,153	29,733	28,420	53,236	27,309	25,927	142	61	81	39,241	19,490	19,751	13,853	7,758	6,095	4,917	2,424	2,493	72	31	41	256	123	133	4,589	2,270	2,319
私立中学校卒業生計	3,021	1,651	1,370	2,938	1,604	1,334	-	-	-	18	11	7	2,920	1,593	1,327	83	47	36	4	2	2	12	6	6	67	39	28
県内中学校卒業生計	61,348	31,474	29,874	56,299	28,986	27,313	143	62	81	39,317	19,533	19,784	16,839	9,391	7,448	5,049	2,488	2,561	85	36	49	268	129	139	4,696	2,323	2,373

第4表 全日制高等学校進学者の内訳(割合・市町村別)
(単位: %)

市町村等	全日制高等学校進学者												県内進学者												県外進学者											
	市町村等						県内進学者						県外進学者						県内進学者						県外進学者											
	計	男	女	計	男	女	計	男	女	計	男	女	計	男	女	計	男	女	計	男	女	計	男	女	計	男	女	計	男	女						
県内中学校卒業生計	100.0	51.3	48.7	91.8	47.2	44.5	0.2	0.1	0.1	31.8	32.2	12.1	15.3	27.4	15.3	8.2	4.1	4.2	0.1	0.1	0.1	0.4	0.4	0.2	0.2	0.2	0.2	7.7	3.8	3.9						
国立中学校卒業生計	100.0	51.7	48.3	71.8	42.0	29.9	0.6	0.6	-	33.3	18.4	14.9	23.0	37.9	23.0	28.2	9.8	18.4	5.2	1.7	3.4	-	-	-	-	-	-	23.0	8.0	14.9						
さいたま市	100.0	51.7	48.3	71.8	42.0	29.9	0.6	0.6	-	33.3	18.4	14.9	23.0	37.9	23.0	28.2	9.8	18.4	5.2	1.7	3.4	-	-	-	-	-	-	23.0	8.0	14.9						
公立中学校卒業生計	100.0	51.1	48.9	91.5	47.0	44.6	0.2	0.1	0.1	67.5	33.5	34.0	23.8	23.8	13.3	8.5	4.2	4.3	0.1	0.1	0.1	0.4	0.4	0.2	0.2	0.2	0.2	7.9	3.9	4.0						
さいたま市	100.0	51.3	48.7	91.1	47.3	43.8	0.1	0.0	0.0	63.3	31.9	31.5	27.7	27.7	15.4	8.9	4.0	4.8	0.3	0.1	0.2	0.3	0.3	0.2	0.1	0.1	0.1	8.2	3.7	4.5						
川口市	100.0	51.4	48.6	84.9	44.4	40.5	-	-	-	64.7	32.9	31.8	20.2	20.2	11.5	8.7	7.0	8.1	0.1	0.1	0.0	0.4	0.4	0.2	0.1	0.1	0.1	14.7	6.7	7.9						
鴻巣市	100.0	50.9	49.1	95.5	48.7	46.8	0.1	0.1	-	64.2	32.2	32.0	31.2	31.2	16.4	14.8	4.5	2.3	0.1	-	0.1	0.4	0.4	0.3	0.1	0.1	0.1	4.0	1.8	2.1						
上尾市	100.0	50.2	49.8	96.3	48.7	47.6	-	-	-	70.6	34.7	35.9	25.7	25.7	14.0	11.6	3.7	1.5	0.1	0.0	0.0	0.2	0.2	0.0	0.1	0.1	0.1	3.4	1.4	2.0						
草加市	100.0	51.7	48.3	85.9	45.2	40.7	-	-	-	67.9	34.3	33.6	18.1	18.1	10.9	7.2	14.1	6.5	0.1	-	0.1	0.5	0.5	0.3	0.2	0.2	0.2	13.4	6.2	7.2						
蕨市	100.0	48.4	51.6	83.2	40.5	42.7	-	-	-	57.3	25.9	31.4	25.9	25.9	14.5	11.4	16.8	8.0	0.9	0.2	0.7	-	-	-	-	-	-	15.9	7.7	8.2						
戸田市	100.0	51.7	48.3	85.1	44.8	40.3	-	-	-	63.8	33.0	30.8	21.3	21.3	11.7	9.6	14.9	7.0	0.3	0.1	0.2	0.3	0.3	-	0.3	0.3	0.3	14.2	6.8	7.4						
朝霞市	100.0	51.1	48.9	87.3	44.6	42.7	0.6	0.6	-	61.6	29.1	32.5	25.1	25.1	14.9	10.1	12.7	6.5	0.1	0.1	-	0.2	0.2	0.2	-	-	-	12.4	6.2	6.2						
志木市	100.0	52.5	47.5	88.0	45.3	42.7	0.4	0.2	0.2	54.3	24.3	30.1	33.4	33.4	20.9	12.5	12.0	7.2	0.2	-	0.2	0.4	0.4	0.4	-	-	-	11.4	6.9	4.6						
和光市	100.0	48.0	52.0	78.3	36.9	41.5	0.4	0.2	0.2	55.5	25.1	30.3	22.5	22.5	11.5	10.9	21.7	11.1	0.4	0.4	0.4	0.4	0.4	-	0.4	0.4	0.4	20.9	10.7	10.2						
新座市	100.0	54.0	46.0	86.8	46.1	40.6	0.4	0.1	0.3	65.1	33.0	32.1	21.3	21.3	13.0	8.2	13.2	7.9	0.2	0.1	0.1	0.8	0.8	0.4	0.4	0.4	0.4	12.2	7.4	4.8						
桶川市	100.0	50.2	49.8	96.6	49.0	47.5	-	-	-	68.0	33.0	35.1	28.5	28.5	16.1	12.5	3.4	1.1	2.3	-	-	0.2	0.2	-	0.2	0.2	0.2	3.3	1.1	2.1						
北本市	100.0	50.9	49.1	96.2	49.5	46.7	-	-	-	67.4	31.7	35.7	28.8	28.8	17.8	11.0	3.8	1.4	2.4	-	-	0.2	0.2	-	0.2	0.2	0.2	3.6	1.4	2.2						
伊奈町	100.0	49.0	51.0	97.6	47.6	50.0	-	-	-	75.8	35.8	40.0	21.9	21.9	11.8	10.0	2.4	1.4	1.0	-	-	-	-	-	-	-	-	2.4	1.4	1.0						
川越市	100.0	50.9	49.1	96.7	49.1	47.6	0.6	0.2	0.4	64.0	30.8	33.2	32.1	32.1	18.1	14.0	3.3	1.8	1.5	0.1	0.1	0.1	0.1	0.1	0.0	0.0	0.0	3.0	1.6	1.4						
所沢市	100.0	49.8	50.2	86.2	43.6	42.7	0.2	0.2	-	62.4	30.8	31.6	23.7	23.7	12.7	11.1	13.8	6.2	7.6	0.1	0.0	0.1	0.3	0.2	0.2	0.2	0.2	13.3	6.0	7.3						
飯能市	100.0	55.0	45.0	94.2	52.3	41.9	0.2	-	0.2	70.3	38.8	31.5	23.8	23.8	13.5	10.2	5.8	2.6	3.1	-	-	-	-	-	-	-	-	5.8	2.6	3.1						
東松山市	100.0	53.4	46.6	98.4	52.3	46.1	1.2	0.4	0.7	63.0	33.2	29.8	34.1	34.1	18.6	15.5	1.6	1.0	0.6	0.3	0.3	0.1	0.1	0.1	-	-	-	1.2	0.6	0.6						
狭山市	100.0	49.8	50.2	91.6	46.1	45.5	0.3	0.1	0.2	68.0	33.6	34.4	23.3	23.3	12.4	10.9	8.4	3.7	4.7	-	-	-	-	-	-	-	-	8.4	3.7	4.7						
入間市	100.0	50.2	49.8	91.1	45.9	45.2	0.1	0.1	-	65.1	31.8	33.3	25.9	25.9	14.0	11.9	8.9	4.3	4.6	0.2	0.1	0.1	0.2	0.2	0.1	0.1	0.1	8.5	4.0	4.4						
富士見市	100.0	48.9	51.1	94.1	45.4	48.7	1.3	0.6	0.7	66.2	31.1	35.2	26.6	26.6	13.8	12.9	5.9	3.5	2.4	0.3	0.3	-	-	-	-	-	-	5.6	3.2	2.4						
坂戸市	100.0	50.6	49.4	97.2	48.9	48.3	2.5	1.0	1.5	66.4	32.7	33.6	28.3	28.3	15.2	13.1	2.8	1.7	1.1	0.1	0.1	-	-	-	-	-	-	2.7	1.7	1.0						
鶴ヶ島市	100.0	49.9	50.1	96.9	48.7	48.2	1.4	0.5	0.9	61.1	28.3	32.8	34.4	34.4	19.9	14.5	3.1	1.2	1.9	-	-	0.2	0.2	0.2	-	-	-	2.9	1.0	1.9						
日高市	100.0	54.1	45.9	96.1	51.7	44.3	-	-	-	71.5	38.7	32.8	24.6	24.6	13.0	11.5	3.9	2.4	1.5	0.2	-	0.2	0.2	0.2	-	-	-	3.5	2.2	1.3						
ふじみ野市	100.0	54.4	45.6	92.2	50.4	41.8	0.6	0.4	0.2	61.2	30.7	30.5	30.3	30.3	19.3	11.0	7.8	4.0	3.8	-	-	-	-	-	-	-	-	7.8	4.0	3.8						

第4表 (続き)

(単位: %)

市町村等	全日制高等学校進学者						県内進学者						県外進学者																	
	計		男		女		計		男		女		計		男		女													
	100.0	51.1	48.9	95.2	48.9	46.2	1.8	1.2	0.6	64.3	30.6	33.6	29.1	17.1	12.0	4.8	2.1	2.7												
三芳町	100.0	51.1	48.9	95.2	48.9	46.2	1.8	1.2	0.6	64.3	30.6	33.6	29.1	17.1	12.0	4.8	2.1	2.7	-	-	-	0.6	0.6	-	4.2	1.5	2.7			
毛呂山町	100.0	53.1	46.9	99.0	52.4	46.6	3.7	1.0	2.7	73.8	37.8	36.1	21.4	13.6	7.8	1.0	0.7	0.3	-	-	-	-	-	-	1.0	0.7	0.3			
越生町	100.0	52.3	47.7	96.6	50.0	46.6	3.4	1.1	2.3	72.7	34.1	38.6	20.5	14.8	5.7	3.4	2.3	1.1	-	-	-	-	-	-	3.4	2.3	1.1			
滑川町	100.0	51.3	48.7	100.0	51.3	48.7	0.6	0.6	-	67.9	33.3	34.6	31.4	17.3	14.1	-	-	-	-	-	-	-	-	-	-	-	-	-		
嵐山町	100.0	42.4	57.6	99.3	41.7	57.6	2.0	-	2.0	69.5	33.8	35.8	27.8	7.9	19.9	0.7	0.7	-	-	-	-	-	-	-	0.7	0.7	-	-		
小川町	100.0	51.2	48.8	98.0	50.0	48.0	0.8	-	0.8	63.5	30.7	32.8	33.6	19.3	14.3	2.0	1.2	0.8	-	-	-	-	-	-	2.0	2.0	1.2	0.8		
川島町	100.0	51.7	48.3	98.9	51.7	47.2	0.6	-	0.6	63.5	33.1	30.3	34.8	18.5	16.3	1.1	-	1.1	-	-	-	-	-	-	1.1	-	-	1.1		
吉見町	100.0	51.8	48.2	98.4	50.8	47.6	-	-	-	75.9	38.2	37.7	22.5	12.6	9.9	1.6	1.0	0.5	-	-	-	-	-	-	0.5	0.5	0.5	0.5		
龍山町	100.0	50.5	49.5	98.9	49.5	49.5	-	-	-	67.4	31.6	35.8	31.6	17.9	13.7	1.1	1.1	-	-	-	-	-	-	-	-	1.1	1.1	-		
七ヶ谷町	100.0	45.7	54.3	100.0	45.7	54.3	-	-	-	76.2	32.4	43.8	23.8	13.3	10.5	-	-	-	-	-	-	-	-	-	-	-	-	-		
東秩父村	100.0	50.0	50.0	96.4	46.4	50.0	-	-	-	71.4	28.6	42.9	25.0	17.9	7.1	3.6	3.6	-	-	-	-	-	-	-	-	3.6	3.6	-		
熊谷市	100.0	53.3	46.7	95.9	51.0	44.9	0.1	-	0.1	74.0	38.0	36.0	21.8	13.0	8.8	4.1	2.4	1.7	0.1	0.1	0.1	-	-	-	0.6	0.5	0.1	3.5	1.9	1.6
秩父市	100.0	50.9	49.1	98.7	49.8	48.9	-	-	-	84.5	43.4	41.1	14.1	6.3	7.8	1.3	1.2	0.2	-	-	-	-	-	-	0.5	0.5	-	0.8	0.7	0.2
本庄市	100.0	52.7	47.3	95.6	50.6	45.0	-	-	-	70.2	35.7	34.5	25.4	14.9	10.5	4.4	2.1	2.3	-	-	-	-	-	-	0.1	0.1	-	4.3	2.0	2.3
深谷市	100.0	51.3	48.7	96.2	49.3	46.9	-	-	-	73.9	37.0	36.9	22.3	12.3	9.9	3.8	2.0	1.8	-	-	-	-	-	-	0.6	0.2	0.4	3.2	1.8	1.4
横瀬町	100.0	48.8	51.2	97.7	46.5	51.2	-	-	-	73.3	27.9	45.3	24.4	18.6	5.8	2.3	2.3	-	-	-	-	-	-	-	-	2.3	2.3	-	2.3	2.3
皆野町	100.0	46.0	54.0	98.9	44.8	54.0	-	-	-	83.9	36.8	47.1	14.9	8.0	6.9	1.1	1.1	-	-	-	-	-	-	-	-	1.1	1.1	-	1.1	1.1
長瀨町	100.0	57.4	42.6	100.0	57.4	42.6	-	-	-	90.2	50.8	39.3	9.8	6.6	3.3	-	-	-	-	-	-	-	-	-	-	-	-	-	-	-
小蓮野町	100.0	52.1	47.9	99.2	51.3	47.9	-	-	-	89.9	46.2	43.7	9.2	5.0	4.2	0.8	0.8	-	-	-	-	-	-	-	-	0.8	0.8	-	-	-
美里町	100.0	50.9	49.1	93.5	47.2	46.3	-	-	-	56.5	25.0	31.5	37.0	22.2	14.8	6.5	3.7	2.8	-	-	-	-	-	-	-	-	-	6.5	3.7	2.8
神川町	100.0	43.8	56.3	92.2	40.6	51.6	-	-	-	71.1	29.7	41.4	21.1	10.9	10.2	7.8	3.1	4.7	-	-	-	-	-	-	0.8	0.8	-	7.0	2.3	4.7
上里町	100.0	51.1	48.9	94.1	48.3	45.8	-	-	-	72.3	35.2	37.1	21.8	13.1	8.7	5.9	2.8	3.1	-	-	-	-	-	-	0.3	0.3	-	5.6	2.5	3.1
寄居町	100.0	49.8	50.2	97.1	48.9	48.2	0.6	-	0.6	78.3	36.9	41.4	18.1	12.0	6.1	2.9	1.0	1.9	-	-	-	-	-	-	0.3	0.3	-	2.6	1.0	1.6

第4表 (続き)

(単位：%)

市町村等	全日制高等学校進学者										県内進学者										県外進学者																	
	計		男		女		計		男		女		計		男		女		計		男		女		計		男		女									
行田市	100.0	51.9	48.1	95.5	48.8	46.7	0.1	0.1	38.3	37.4	9.1	10.5	19.7	10.5	10.5	3.0	1.4	4.5	3.0	4.5	3.0	3.0	1.4	-	-	-	-	-	-	-	-	-	-	-	-	4.5	3.0	1.4
加須市	100.0	50.8	49.2	91.8	45.1	46.7	0.2	0.1	77.3	39.8	7.4	7.4	14.3	7.4	6.9	8.2	2.5	8.2	5.7	8.2	5.7	5.7	2.5	-	-	-	-	-	-	-	-	-	7.6	5.2	2.4			
春日部市	100.0	50.1	49.9	93.2	46.2	47.0	-	-	78.3	40.2	6.9	8.0	14.9	8.0	6.9	6.8	3.9	2.9	6.8	3.9	6.8	3.9	3.9	2.9	-	-	-	-	-	-	-	-	-	6.2	3.8	2.4		
羽生市	100.0	49.7	50.3	82.1	38.9	43.2	-	-	73.2	39.3	5.0	5.0	8.9	5.0	4.0	17.9	10.8	7.1	17.9	10.8	17.9	10.8	7.1	-	-	-	-	-	-	-	-	-	-	17.3	10.6	6.7		
越谷市	100.0	50.3	49.7	91.5	46.4	45.0	0.1	0.0	68.3	35.3	13.4	13.4	23.0	13.4	9.7	8.5	3.9	4.6	8.5	3.9	8.5	3.9	4.6	0.1	-	-	-	-	-	-	-	-	-	8.1	3.7	4.3		
久喜市	100.0	51.8	48.2	92.6	46.8	45.7	-	-	72.6	35.8	36.7	20.0	11.2	11.0	9.0	7.4	4.9	2.5	7.4	4.9	7.4	4.9	2.5	0.1	0.1	-	-	-	-	-	-	-	-	6.8	4.5	2.3		
八潮市	100.0	51.8	48.2	86.0	43.9	42.0	0.2	0.2	74.6	38.7	35.9	11.2	5.0	6.1	14.0	7.9	6.1	14.0	7.9	14.0	7.9	6.1	-	-	-	-	-	-	-	-	-	-	11.8	7.2	4.6			
三郷市	100.0	53.6	46.4	81.6	45.4	36.2	-	-	67.8	36.7	31.1	13.8	8.7	8.7	5.1	18.4	8.3	10.2	18.4	8.3	18.4	8.3	10.2	-	-	-	-	-	-	-	-	-	-	12.8	6.7	6.1		
蓮田市	100.0	47.9	52.1	94.1	45.0	49.1	0.2	0.2	68.5	33.5	35.0	25.4	11.2	14.1	14.1	5.9	2.9	3.1	5.9	2.9	5.9	2.9	3.1	-	-	-	-	-	-	-	-	-	-	5.5	2.5	3.1		
妻手市	100.0	52.2	47.8	95.8	49.7	46.1	0.3	0.3	79.8	41.3	38.5	15.7	8.1	7.6	4.2	2.5	1.7	4.2	2.5	4.2	2.5	1.7	-	-	-	-	-	-	-	-	-	-	0.6	3.7	2.5			
吉川市	100.0	49.6	50.4	92.3	45.4	46.9	-	-	71.3	34.6	36.7	20.9	10.8	10.1	7.7	4.2	3.5	4.2	3.5	4.2	3.5	-	-	-	-	-	-	-	-	-	-	-	0.3	7.4	4.2			
白岡市	100.0	55.3	44.7	92.7	51.3	41.4	0.5	0.2	68.2	36.9	31.3	24.0	14.1	9.9	7.3	4.0	3.3	4.0	3.3	4.0	3.3	-	-	-	-	-	-	-	-	-	-	-	0.2	6.8	3.8			
宮代町	100.0	48.2	51.8	93.3	45.8	47.4	-	-	71.1	36.4	40.7	16.2	9.5	6.7	6.7	2.4	4.3	2.4	4.3	2.4	4.3	-	-	-	-	-	-	-	-	-	-	-	6.7	2.4	4.3			
杉戸町	100.0	50.2	49.8	91.6	47.4	44.2	-	-	74.9	38.8	36.0	16.7	8.6	8.1	8.4	2.8	5.6	2.8	5.6	2.8	5.6	0.2	-	-	-	-	-	-	-	-	-	-	7.9	2.6	5.3			
松伏町	100.0	47.3	52.7	92.8	43.2	49.7	-	-	77.7	36.6	41.1	15.1	6.5	8.6	7.2	4.1	3.1	4.1	3.1	4.1	3.1	-	-	-	-	-	-	-	-	-	-	-	1.0	0.7	3.4			
私立中学校卒業者計	100.0	54.7	45.3	97.3	53.1	44.2	-	-	0.6	0.4	0.2	96.7	52.7	43.9	7.2	1.6	1.2	1.6	1.2	1.6	1.2	0.1	0.1	0.1	0.1	0.1	0.1	0.1	0.1	0.1	0.1	0.1	2.2	1.3	0.9			
さいたま市	100.0	45.0	55.0	97.1	43.3	53.8	-	-	0.5	0.3	0.2	96.6	43.0	53.6	2.9	1.7	1.2	1.2	1.2	1.2	1.2	0.2	0.1	0.1	0.1	0.1	0.1	0.1	0.1	0.1	0.1	0.1	2.5	1.6	0.9			
新座市	100.0	96.0	4.0	98.7	94.6	4.0	-	-	-	-	-	98.7	94.6	4.0	1.3	1.3	-	-	-	-	-	-	-	-	-	-	-	-	-	-	-	-	-	0.9	0.9	-		
川越市	100.0	68.2	31.8	97.8	66.8	31.0	-	-	0.2	0.2	-	97.6	66.6	31.0	2.2	1.3	0.9	-	-	-	-	-	-	-	-	-	-	-	-	-	-	0.2	2.0	1.3				
飯能市	100.0	53.7	46.3	94.8	52.2	42.5	-	-	3.0	1.5	1.5	91.8	41.0	50.7	41.0	5.2	1.5	3.7	5.2	1.5	5.2	3.7	-	-	-	-	-	-	-	-	-	-	-	0.7	3.7	0.7		
東松山市	100.0	60.0	40.0	97.5	60.0	37.5	-	-	1.3	1.3	-	96.3	58.8	37.5	2.5	-	2.5	-	-	-	-	-	-	-	-	-	-	-	-	-	-	2.5	-	2.5				
狭山市	100.0	58.2	41.8	95.8	55.0	40.7	-	-	0.5	0.5	-	95.2	54.5	40.7	4.2	3.2	1.1	-	-	-	-	-	-	-	-	-	-	-	-	-	-	1.1	0.5	0.5				
毛呂山町	100.0	60.0	40.0	96.0	60.0	36.0	-	-	-	-	-	96.0	60.0	36.0	4.0	-	4.0	-	-	-	-	-	-	-	-	-	-	-	-	-	-	-	-	-	4.0	-	4.0	
嵐山町	100.0	-	100.0	100.0	-	100.0	-	-	1.6	-	1.6	98.4	-	98.4	-	-	-	-	-	-	-	-	-	-	-	-	-	-	-	-	-	-	-	-	-	-	-	
本任市	100.0	51.5	48.5	100.0	51.5	48.5	-	-	-	-	-	100.0	51.5	48.5	-	-	-	-	-	-	-	-	-	-	-	-	-	-	-	-	-	-	-	-	-	-	-	
加須市	100.0	55.2	44.8	95.7	52.6	43.1	-	-	0.9	0.9	-	94.8	51.7	43.1	4.3	2.6	1.7	-	-	-	-	-	-	-	-	-	-	-	-	-	-	-	-	-	1.7	0.9	0.9	
春日部市	100.0	57.1	42.9	100.0	57.1	42.9	-	-	0.8	-	0.8	99.2	57.1	42.1	-	-	-	-	-	-	-	-	-	-	-	-	-	-	-	-	-	-	-	-	-	-	-	
越谷市	100.0	52.8	47.2	96.3	50.9	45.3	-	-	0.6	0.6	-	95.7	50.3	45.3	3.7	1.9	1.9	-	-	-	-	-	-	-	-	-	-	-	-	-	-	-	-	-	1.2	1.2	1.9	
杉戸町	100.0	55.6	44.4	96.3	53.7	42.6	-	-	-	-	-	96.3	53.7	42.6	3.7	1.9	1.9	-	-	-	-	-	-	-	-	-	-	-	-	-	-	-	-	-	3.7	1.9	1.9	
国立中学校卒業者計	100.0	51.7	48.3	71.8	42.0	29.9	0.6	0.6	33.3	18.4	14.9	37.9	23.0	14.9	28.2	9.8	18.4	9.8	18.4	28.2	9.8	18.4	3.4	3.4	-	-	-	-	-	-	-	-	2.30	8.0	14.9			
公立中学校卒業者計	100.0	51.1	48.9	91.5	47.0	44.6	0.2	0.1	67.5	33.5	34.0	23.8	13.3	10.5	8.5	4.2	4.3	4.2	4.3	8.5	4.2	4.3	0.1	0.1	0.1	0.1	0.1	0.1	0.1	0.1	0.1	0.1	0.2	7.9	3.9			
私立中学校卒業者計	100.0	54.7	45.3	97.3	53.1	44.2	-	-	0.6	0.4	0.2	96.7	52.7	43.9	2.7	1.6	1.2	1.6	1.2	2.7	1.2	0.1	0.1	0.1	0.1	0.1	0.1	0.1	0.1	0.1	0.1	0.1	2.2	1.3	0.9			
県内中学校卒業者計	100.0	51.3	48.7	91.8	47.2	44.5	0.2	0.1	64.1	31.8	32.2	27.4	15.3	12.1	8.2	4.1	4.2	4.1	4.2	8.2	4.1	4.2	0.1	0.1	0.1	0.1	0.1	0.1	0.1	0.1	0.1	0.1	7.7	3.8	3.9			

第5表 (続き)

(単位: 人)

市町村等	定時制					県内					県外					通信制					県内					県外					計	専修学校					各種学校					公共職業能力 開発施設等	
	計		男	女	計	公立		私立			計	公立		私立			計	公立		私立			計	高等課程		一般課程			計	計		男	女										
	男	女	男	女		男	女	男	女	計		男	女	男	女	計		男	女	男	女	計		男	女	男	女	男		女				男	女	男	女						
三芳町	4	3	1	-	4	3	1	-	-	-	-	6	5	1	-	1	3	1	2	-	-	7	5	2	-	-	-	-	-	-	-	-	-										
毛呂山町	1	1	-	-	1	1	-	-	-	-	8	6	2	-	-	7	5	2	-	-	-	-	-	-	-	-	-	-	-	-	-	-	-	-									
穂生町	1	1	-	-	1	1	-	-	-	-	2	2	-	-	-	1	1	-	-	-	-	-	-	-	-	-	-	-	-	-	-	-	-	-									
湍川町	3	3	-	-	2	2	-	-	1	1	-	-	-	-	-	-	1	1	-	-	-	-	-	-	-	-	-	-	-	-	-	-	-	-									
鳳山町	1	-	1	-	1	-	1	-	-	-	2	1	1	-	-	2	1	1	-	-	-	-	-	-	-	-	-	-	-	-	-	-	-	-	-								
小川町	1	1	-	-	1	-	-	-	-	-	5	3	2	-	-	5	3	2	-	-	-	-	-	-	-	-	-	-	-	-	-	-	-	-	-								
川島町	5	2	3	-	5	2	3	-	-	-	3	1	2	1	-	1	2	1	1	-	-	-	-	-	-	-	-	-	-	-	-	-	-	-	-								
吉原町	3	2	1	-	3	2	1	-	-	-	3	1	2	-	-	-	1	1	-	-	-	-	2	-	-	-	-	-	-	-	-	-	-	-	-								
鳩山町	2	1	1	-	2	1	1	-	-	-	2	2	-	-	-	-	1	1	-	-	-	-	-	-	-	-	-	-	-	-	-	-	-	-	-								
とぎがわ町	-	-	-	-	-	-	-	-	-	-	2	2	-	-	-	2	2	-	-	-	-	-	-	-	-	-	-	-	-	-	-	-	-	-	-								
真萩父村	-	-	-	-	-	-	-	-	-	-	1	1	-	-	-	1	1	-	-	-	-	-	-	-	-	-	-	-	-	-	-	-	-	-	-								
熊谷市	28	15	13	-	27	14	13	1	1	-	18	10	8	1	-	1	2	2	-	4	3	1	11	5	6	-	-	-	-	-	-	-	-	-	-								
秩父市	2	1	1	-	2	1	1	-	-	-	6	3	3	2	-	1	1	1	-	-	-	3	1	2	-	-	-	-	-	-	-	-	-	-	-								
本庄市	24	7	17	-	24	7	17	-	-	-	13	3	10	3	-	3	1	-	1	-	-	-	9	3	6	-	-	-	-	-	-	-	-	-	-								
深谷市	29	13	16	-	29	13	16	-	-	-	8	6	2	1	-	1	-	-	-	-	-	-	7	6	1	-	-	-	-	-	-	-	-	-	-								
桐瀬町	1	1	-	-	1	1	-	-	-	-	1	-	1	-	-	-	-	-	-	-	-	-	-	-	-	-	-	-	-	-	-	-	-	-	-								
岩野町	1	-	1	-	1	-	1	-	-	-	1	-	1	-	-	1	-	-	-	-	-	-	-	-	-	-	-	-	-	-	-	-	-	-	-								
草津町	-	-	-	-	-	-	-	-	-	-	-	-	-	-	-	-	-	-	-	-	-	-	-	-	-	-	-	-	-	-	-	-	-	-	-								
小厩野町	-	-	-	-	-	-	-	-	-	-	-	-	-	-	-	-	-	-	-	-	-	-	-	-	-	-	-	-	-	-	-	-	-	-	-								
美里町	1	1	-	-	1	1	-	-	-	-	3	3	-	-	-	-	-	-	-	-	-	-	3	3	-	-	-	-	-	-	-	-	-	-	-								
神川町	5	3	2	-	5	3	2	-	-	-	1	1	-	-	-	-	-	-	-	-	-	-	1	1	-	-	-	-	-	-	-	-	-	-	-								
上里町	3	2	1	-	3	2	1	-	-	-	2	2	-	-	-	-	-	-	-	-	-	-	-	-	-	-	-	-	-	-	-	-	-	-	-								
寄居町	5	2	3	-	5	2	3	-	-	-	4	4	-	-	-	1	1	-	-	-	-	-	2	2	-	-	-	-	-	-	-	-	-	-	-								

第6表 高等専門学校等・特別支援学校高等部・専修学校等進学・入学者の内訳(市町村別)

(単位:人)

市町村等	高等専門学校等												特別支援学校高等部												専修学校等																																									
	計						高等専門学校						中等教育学校 後期課程						高等学校 別科						計						県内						県外						計						高等学校 一般課程						各種学校						公共職業能力 開発施設等					
	計			男			女			計			男			女			計			男			女			計			男			女			計			男			女			計			男			女														
	計	男	女	計	男	女	計	男	女	計	男	女	計	男	女	計	男	女	計	男	女	計	男	女	計	男	女	計	男	女	計	男	女	計	男	女	計	男	女	計	男	女	計	男	女	計	男	女	計	男	女	計	男	女												
県内中学校卒業生計	89	77	12	89	77	12	-	-	-	-	-	-	-	-	-	-	-	-	634	389	245	630	387	243	4	2	2	4	2	2	122	48	74	81	26	55	12	6	6	19	7	12	10	9	1																					
国立中学校卒業生計	1	-	1	1	-	1	-	-	-	-	-	-	-	-	-	-	-	-	-	-	-	-	-	-	-	-	-	-	-	-	-	-	-	-	-	-	-	-	-	-	-	-	-	-	-	-	-	-																		
公立中学校卒業生計	87	76	11	87	76	11	-	-	-	-	-	-	-	-	-	634	389	245	630	387	243	4	2	2	4	2	2	122	48	74	81	26	55	12	6	6	19	7	12	10	9	1																								
さいたま市	9	9	-	9	9	-	-	-	-	-	-	-	-	-	-	102	56	46	102	56	46	-	-	-	-	-	-	30	14	16	6	9	4	2	2	2	7	2	5	4	4	-																								
川口市	6	5	1	6	5	1	-	-	-	-	-	-	45	28	17	45	28	17	-	-	-	-	-	-	-	-	-	11	5	6	8	3	5	-	-	-	3	2	1	-	-	-																								
湖東市	-	-	-	-	-	-	-	-	-	-	-	-	12	5	7	12	5	7	-	-	-	-	-	-	-	-	-	-	-	-	-	-	-	-	-	-	-	-	-	-	-	-																								
上野市	2	2	-	2	2	-	-	-	-	-	-	-	30	21	9	30	21	9	-	-	-	-	-	-	-	-	-	2	2	2	-	-	-	-	-	-	-	-	-	-	-	-																								
草加市	3	3	-	3	3	-	-	-	-	-	-	-	23	14	9	23	14	9	-	-	-	-	-	-	-	-	-	7	2	5	3	1	2	1	1	-	3	-	-	-	-	-																								
蕨市	1	1	-	1	1	-	-	-	-	-	-	-	2	2	-	2	2	-	-	-	-	-	-	-	-	-	-	3	1	2	2	-	-	-	-	-	-	-	-	-	-	-																								
戸田市	2	1	1	2	1	1	-	-	-	-	-	-	9	8	1	9	8	1	-	-	-	-	-	-	-	-	-	-	-	-	1	1	-	-	-	-	-	-	-	-	-	-																								
朝霞市	1	1	-	1	1	-	-	-	-	-	-	-	16	12	4	16	12	4	-	-	-	-	-	-	-	-	-	2	2	-	-	-	-	-	-	-	-	-	-	-	-	-																								
志木市	-	-	-	-	-	-	-	-	-	-	-	-	9	8	1	9	8	1	-	-	-	-	-	-	-	-	-	-	-	-	1	1	-	-	-	-	-	-	-	-	-	-																								
和光市	1	1	-	1	1	-	-	-	-	-	-	-	8	4	4	7	4	3	1	1	1	-	-	-	-	-	-	3	1	2	2	1	-	-	-	-	-	-	-	1	-	-																								
新座市	2	1	1	2	1	1	-	-	-	-	-	-	7	4	3	7	4	3	-	-	-	-	-	-	-	-	-	1	1	-	-	-	-	-	-	-	-	-	-	-	-	-																								
桶川市	-	-	-	-	-	-	-	-	-	-	-	-	15	7	8	15	7	8	-	-	-	-	-	-	-	-	-	2	2	-	-	-	-	-	-	-	-	-	-	-	-	-																								
北本市	1	1	-	1	1	-	-	-	-	-	-	-	5	4	1	5	4	1	-	-	-	-	-	-	-	-	-	-	-	-	-	-	-	-	-	-	-	-	-	-	-	-																								
伊奈町	3	3	-	3	3	-	-	-	-	-	-	-	2	2	-	2	2	-	-	-	-	-	-	-	-	-	-	-	-	-	-	-	-	-	-	-	-	-	-	-	-	-																								
川越市	3	2	1	3	2	1	-	-	-	-	-	-	36	23	13	36	23	13	-	-	-	-	-	-	-	-	-	5	5	-	-	-	-	-	-	-	-	-	-	-	-	-																								
所沢市	6	4	2	6	4	2	-	-	-	-	-	-	21	15	6	20	14	6	1	1	1	-	-	-	-	-	-	2	2	-	1	1	-	-	-	-	-	-	-	-	-	-																								
飯能市	1	1	-	1	1	-	-	-	-	-	-	-	6	4	2	6	4	2	-	-	-	-	-	-	-	-	-	1	1	-	-	-	-	-	-	-	-	-	-	-	-	-																								
東松山市	-	-	-	-	-	-	-	-	-	-	-	-	3	2	1	3	2	1	-	-	-	-	-	-	-	-	-	-	-	-	-	-	-	-	-	-	-	-	-	-	-	-																								
狭山市	1	1	-	1	1	-	-	-	-	-	-	-	10	4	6	10	4	6	-	-	-	-	-	-	-	-	-	3	3	-	-	-	-	-	-	-	-	-	-	-	-	-																								
入間市	2	2	-	2	2	-	-	-	-	-	-	-	11	8	3	10	8	2	1	1	1	-	-	-	-	-	-	2	2	-	-	-	-	-	-	-	-	-	-	-	-	-																								
富士見市	-	-	-	-	-	-	-	-	-	-	-	-	2	2	-	2	2	-	-	-	-	-	-	-	-	-	-	-	-	-	-	-	-	-	-	-	-	-	-																											
坂戸市	-	-	-	-	-	-	-	-	-	-	-	-	7	3	4	7	3	4	-	-	-	-	-	-	-	-	-	1	1	-	-	-	-	-	-	-	-	-	-	-	-	-																								
鶴ヶ島市	-	-	-	-	-	-	-	-	-	-	-	-	3	2	1	3	2	1	-	-	-	-	-	-	-	-	-	2	2	-	-	-	-	-	-	-	-	-	-	-	-	-																								
日高市	1	1	-	1	1	-	-	-	-	-	-	-	1	1	-	1	1	-	-	-	-	-	-	-	-	-	-	2	2	-	-	-	-	-	-	-	-	-	-	-	-	-																								
ふじみ野市	-	-	-	-	-	-	-	-	-	-	-	-	8	5	3	7	4	3	1	1	1	-	-	-	-	-	-	-	-	-	-	-	-	-	-	-	-	-	-	-	-	-																								

第6表 (続き)

(単位:人)

市町村等	高等専門学校等						特別支援学校高等部						専修学校等						公共職業能力開発施設等					
	計			中等教育学校後期課程			高等学校別科			計			県内			県外			計			各種学校		
	計	男	女	計	男	女	計	男	女	計	男	女	計	男	女	計	男	女	計	男	女	計	男	女
三芳町	1	1	-	-	-	-	-	-	1	-	1	-	-	-	-	-	-	-	-	-	-	-	-	-
毛呂山町	-	-	-	-	-	-	3	-	3	-	-	-	-	-	-	-	-	-	-	-	-	-	-	-
樺生町	-	-	-	-	-	-	-	-	1	1	1	-	-	-	-	-	-	-	-	-	-	-	-	-
滑川町	-	-	-	-	-	-	2	1	1	2	1	1	-	-	-	-	-	-	-	-	-	-	-	-
嵐山町	-	-	-	-	-	-	1	1	-	1	1	-	-	-	-	-	-	-	-	-	-	-	-	-
小川町	-	-	-	-	-	-	-	-	-	-	-	-	-	-	-	-	-	-	-	-	-	-	-	-
川島町	-	-	-	-	-	-	5	4	1	5	4	1	-	-	-	-	-	-	-	-	-	-	-	-
吉里町	-	-	-	-	-	-	2	1	1	2	1	1	-	-	-	-	-	-	-	-	-	-	-	-
鳩山町	-	-	-	-	-	-	1	1	-	1	-	-	-	-	-	-	-	-	-	-	-	-	-	-
七ヶ谷町	1	1	-	-	-	-	1	1	-	1	1	-	-	-	-	-	-	-	-	-	-	-	-	-
真珠父村	-	-	-	-	-	-	-	-	-	-	-	-	-	-	-	-	-	-	-	-	-	-	-	-
熊谷市	3	2	1	3	2	1	19	11	8	19	11	8	-	-	-	-	-	-	-	-	-	-	-	-
秩父市	2	2	-	2	2	-	8	5	3	8	5	3	-	-	-	-	-	-	-	-	-	-	-	-
本庄市	3	2	1	3	2	1	5	1	4	5	1	4	-	-	-	-	-	-	-	-	-	-	-	-
深谷市	7	7	-	7	7	-	13	10	3	13	10	3	-	-	-	-	-	-	-	-	-	-	-	-
桐湖町	-	-	-	-	-	-	-	-	-	-	-	-	-	-	-	-	-	-	-	-	-	-	-	-
樺野町	-	-	-	-	-	-	2	2	-	2	2	-	-	-	-	-	-	-	-	-	-	-	-	-
長瀬町	-	-	-	-	-	-	1	-	1	1	-	-	-	-	-	-	-	-	-	-	-	-	-	-
小鹿野町	-	-	-	-	-	-	1	-	1	1	-	-	-	-	-	-	-	-	-	-	-	-	-	-
美里町	-	-	-	-	-	-	1	1	-	1	1	-	-	-	-	-	-	-	-	-	-	-	-	-
神川町	-	-	-	-	-	-	1	1	-	1	1	-	-	-	-	-	-	-	-	-	-	-	-	-
上里町	5	5	-	5	5	-	7	4	3	7	4	3	-	-	-	-	-	-	-	-	-	-	-	-
寄居町	-	-	-	-	-	-	5	3	2	5	3	2	-	-	-	-	-	-	-	-	-	-	-	-

第6表 (続表)

(単位:人)

市町村等	高等専門学校等						特別支援学校高等部						専修学校等						公共職業能力開発施設等											
	計			高等専門学校			中等教育学校後期課程			高等学校別科			計			県内			県外			計			各種学校		公共職業能力開発施設等			
	計	男	女	計	男	女	計	男	女	計	男	女	計	男	女	計	男	女	計	男	女	計	男	女	計	男	女	計	男	女
行田市	2	2	-	2	2	-	-	-	-	5	5	-	10	5	5	-	-	-	2	2	-	2	2	-	-	-	-	-	-	-
加須市	2	2	-	2	2	-	-	-	-	19	13	6	19	13	6	-	-	-	1	1	-	2	2	-	-	-	-	-	-	-
春日部市	1	1	-	1	1	-	-	-	-	26	14	12	26	12	14	-	-	-	5	4	1	3	4	1	3	-	1	1	-	-
羽生市	1	1	-	1	1	-	-	-	-	10	9	1	10	9	1	-	-	-	2	2	-	2	2	-	-	-	-	-	-	-
越谷市	1	1	-	1	1	-	-	-	-	36	22	14	36	22	14	-	-	-	8	7	1	4	4	3	1	2	1	-	-	-
久喜市	6	6	-	6	6	-	-	-	-	6	2	4	6	2	4	-	-	-	1	1	-	-	-	-	-	-	-	-	-	-
八潮市	1	1	-	1	1	-	-	-	-	13	11	2	13	11	2	-	-	-	3	2	1	1	1	-	-	2	1	1	-	-
三郷市	1	1	-	1	1	-	-	-	-	7	4	3	7	4	3	-	-	-	6	2	4	3	2	1	1	1	1	-	-	-
蓮田市	2	2	-	2	2	-	-	-	-	3	2	1	3	2	1	-	-	-	-	-	-	-	-	-	-	-	-	-	-	-
幸手市	2	1	1	2	1	1	-	-	-	5	3	2	5	3	2	-	-	-	-	-	-	-	-	-	-	-	-	-	-	-
吉川市	-	-	-	-	-	-	-	-	-	5	5	-	5	5	-	-	-	-	-	-	-	-	-	-	-	-	-	-	-	-
白岡市	1	1	-	1	1	-	-	-	-	8	4	4	8	4	4	-	-	-	-	-	-	-	-	-	-	-	-	-	-	-
習代町	-	-	-	-	-	-	-	-	-	3	1	2	3	1	2	-	-	-	-	-	-	-	-	-	-	-	-	-	-	-
杉戸町	-	-	-	-	-	-	-	-	-	6	2	4	6	2	4	-	-	-	3	2	1	3	2	1	-	-	-	-	-	-
松伏町	-	-	-	-	-	-	-	-	-	4	1	3	4	1	3	-	-	-	-	-	-	-	-	-	-	-	-	-	-	-
私立中学校卒業者計	1	1	-	1	1	-	-	-	-	-	-	-	-	-	-	-	-	-	-	-	-	-	-	-	-	-	-	-	-	-
さいたま市	-	-	-	-	-	-	-	-	-	-	-	-	-	-	-	-	-	-	-	-	-	-	-	-	-	-	-	-	-	-
新座市	-	-	-	-	-	-	-	-	-	-	-	-	-	-	-	-	-	-	-	-	-	-	-	-	-	-	-	-	-	-
川越市	1	1	-	1	1	-	-	-	-	-	-	-	-	-	-	-	-	-	-	-	-	-	-	-	-	-	-	-	-	-
熊谷市	-	-	-	-	-	-	-	-	-	-	-	-	-	-	-	-	-	-	-	-	-	-	-	-	-	-	-	-	-	-
東松山市	-	-	-	-	-	-	-	-	-	-	-	-	-	-	-	-	-	-	-	-	-	-	-	-	-	-	-	-	-	-
狭山市	-	-	-	-	-	-	-	-	-	-	-	-	-	-	-	-	-	-	-	-	-	-	-	-	-	-	-	-	-	-
毛呂山町	-	-	-	-	-	-	-	-	-	-	-	-	-	-	-	-	-	-	-	-	-	-	-	-	-	-	-	-	-	-
藤山町	-	-	-	-	-	-	-	-	-	-	-	-	-	-	-	-	-	-	-	-	-	-	-	-	-	-	-	-	-	-
本庄市	-	-	-	-	-	-	-	-	-	-	-	-	-	-	-	-	-	-	-	-	-	-	-	-	-	-	-	-	-	-
加須市	-	-	-	-	-	-	-	-	-	-	-	-	-	-	-	-	-	-	-	-	-	-	-	-	-	-	-	-	-	-
春日部市	-	-	-	-	-	-	-	-	-	-	-	-	-	-	-	-	-	-	-	-	-	-	-	-	-	-	-	-	-	-
越谷市	-	-	-	-	-	-	-	-	-	-	-	-	-	-	-	-	-	-	-	-	-	-	-	-	-	-	-	-	-	-
杉戸町	-	-	-	-	-	-	-	-	-	-	-	-	-	-	-	-	-	-	-	-	-	-	-	-	-	-	-	-	-	-
国立中学校卒業者計	1	-	1	1	-	1	-	-	-	-	-	-	-	-	-	-	-	-	-	-	-	-	-	-	-	-	-	-	-	-
公立中学校卒業者計	87	76	11	87	76	11	-	-	-	634	389	245	630	387	243	4	2	2	122	48	74	81	26	55	12	6	6	19	7	12
私立中学校卒業者計	1	1	-	1	1	-	-	-	-	-	-	-	-	-	-	-	-	-	-	-	-	-	-	-	-	-	-	-	-	-
県内中学校卒業者計	89	77	12	89	77	12	-	-	-	634	389	245	630	387	243	4	2	2	122	48	74	81	26	55	12	6	6	19	7	12

第7表 就職者・その他の者の内訳(市町村別)

(単位:人)

市町村等	就職者						その他の者												不詳・死亡の者																
	計			就職のみの者			かつ進学した者			計			進学希望者			就職希望者			海外進学者			国内無認可校 入学者			一時的な仕事 に就いた者			家事手伝い			進路未定者				
	計	男	女	計	男	女	計	男	女	計	男	女	計	男	女	計	男	女	計	男	女	計	男	女	計	男	女	計	男	女	計	男	女		
県内中学校卒業生計	206	179	27	197	170	27	9	9	-	415	203	212	29	16	13	41	26	15	43	23	20	24	16	8	6	1	5	148	56	92	124	65	59		
国立中学校卒業生計	-	-	-	-	-	-	-	-	-	-	-	-	-	-	-	-	-	-	-	-	-	-	-	-	-	-	-	-	-	-	-	-			
さいたま市	205	178	27	197	170	27	8	8	-	404	197	207	28	15	13	41	26	15	39	21	18	24	16	8	6	1	5	148	56	92	118	62	56		
さいたま市	29	24	5	29	24	5	-	-	-	55	26	29	7	3	4	3	2	1	7	4	3	6	5	1	-	-	-	-	8	-	8	24	12	12	
川口市	24	19	5	23	18	5	1	1	-	49	23	26	7	2	5	6	3	3	4	4	-	2	1	1	-	-	-	-	20	9	11	10	4	6	
浦業市	1	-	1	1	-	1	-	-	-	9	6	3	-	-	-	2	2	-	-	-	-	2	1	1	-	-	-	-	2	1	1	3	2	1	
上尾市	12	10	2	11	9	2	1	1	-	14	5	9	1	-	1	2	2	-	2	1	1	1	-	1	-	1	-	1	5	2	3	2	-	2	
葛加市	21	19	2	21	19	2	-	-	-	13	6	7	-	-	-	-	-	-	1	-	1	-	-	-	-	-	-	-	5	2	3	7	4	3	
蕨市	1	1	-	1	1	-	-	-	-	1	-	1	-	-	-	-	-	-	-	-	-	-	-	-	-	-	-	-	1	-	-	-	-	-	
戸田市	1	1	-	1	1	-	-	-	-	6	5	1	-	-	-	-	-	-	-	-	-	-	-	-	-	-	-	-	5	4	1	1	1	-	
朝霞市	1	1	-	1	1	-	-	-	-	5	3	2	-	-	-	-	-	-	-	-	-	-	-	-	-	-	-	-	2	2	-	3	1	2	
志木市	-	-	-	-	-	-	-	-	-	6	4	2	-	-	-	-	-	-	-	-	-	4	4	-	-	-	-	-	1	-	1	1	1	-	-
和光市	1	1	-	1	1	-	-	-	-	2	1	1	-	-	-	1	1	-	1	-	1	-	-	-	-	-	-	-	-	-	-	-	-	-	-
新座市	5	5	-	5	5	-	-	-	-	6	2	4	-	-	-	-	-	-	1	-	1	-	-	-	-	-	-	-	5	2	3	-	-	-	
桶川市	2	2	-	1	1	-	1	1	-	1	1	-	-	-	-	-	-	-	-	-	-	-	-	-	-	-	-	-	-	-	-	1	1	-	-
北本市	5	5	-	5	5	-	-	-	-	1	1	-	-	-	-	-	-	-	-	-	-	-	-	-	-	-	-	-	-	-	-	1	1	-	-
伊奈町	-	-	-	-	-	-	-	-	-	-	-	-	-	-	-	-	-	-	-	-	-	-	-	-	-	-	-	-	-	-	-	-	-	-	-
川越市	7	6	1	7	6	1	-	-	-	15	12	3	2	1	1	3	3	-	3	2	1	-	-	-	-	-	-	-	-	-	-	7	6	1	-
所沢市	8	6	2	7	5	2	1	1	-	19	9	10	1	1	-	-	-	-	1	-	1	-	-	-	-	-	-	-	11	3	8	6	5	1	-
飯能市	-	-	-	-	-	-	-	-	-	1	1	-	-	-	-	-	-	-	-	-	-	-	-	-	-	-	-	-	-	-	-	-	-	-	-
東松山市	2	2	-	2	2	-	-	-	-	3	1	2	-	-	-	-	-	-	-	-	-	-	-	-	-	-	-	-	2	1	1	2	-	-	-
狭山市	2	2	-	2	2	-	-	-	-	7	3	4	-	-	-	-	-	-	2	1	1	-	-	-	-	-	-	-	1	3	1	2	1	1	-
入間市	4	4	-	2	2	-	2	2	-	7	3	4	1	1	-	-	-	-	-	-	-	1	-	-	-	-	-	-	4	2	2	1	-	-	-
富士見市	4	3	1	4	3	1	-	-	-	3	1	2	-	-	-	-	-	-	-	-	-	-	-	-	-	-	-	-	1	-	1	2	1	1	-
坂戸市	1	1	-	1	1	-	-	-	-	5	3	2	1	1	-	2	-	2	-	-	-	-	-	-	-	-	-	-	1	1	1	-	-	-	-
鶴ヶ島市	1	1	-	1	1	-	-	-	-	6	3	3	-	-	-	1	1	-	2	1	1	1	-	-	-	-	-	-	-	-	-	2	1	1	-
日高市	1	1	-	-	-	-	1	1	-	7	4	3	-	-	-	-	-	-	1	1	-	-	-	-	-	-	-	-	3	2	1	3	1	2	-
ふじみ野市	-	-	-	-	-	-	-	-	-	1	-	1	-	-	-	-	-	-	1	-	1	-	-	-	-	-	-	-	-	-	-	-	-	-	-

第7表 (続き)

(単位:人)

市町村等	就職者						その他の者												不詳・死亡の者					
	計			かつ進学した者			計		進学希望者		就職希望者		海外進学者		国内無認可校 入学者		一時的な仕事 に就いた者				家事手伝い		進路未定者	
	計	男	女	計	男	女	計	男	女	計	男	女	計	男	女	計	男	女			計	男	女	計
三芳町	-	-	-	-	-	-	2	2	-	1	1	-	-	-	-	-	-	-	-	-	-	-	-	-
毛呂山町	-	-	-	-	-	-	1	1	-	-	-	-	-	-	-	-	-	-	-	-	-	-	-	-
越生町	-	-	-	-	-	-	1	1	-	-	-	-	-	-	-	-	-	-	-	-	-	-	-	-
深川町	-	-	-	-	-	-	-	-	-	-	-	-	-	-	-	-	-	-	-	-	-	-	-	-
鳳山町	-	-	-	-	-	-	2	1	1	-	-	-	-	-	-	-	-	-	-	-	-	-	-	-
小川町	2	1	1	2	1	1	2	2	-	-	-	-	-	-	-	-	-	-	-	-	-	-	-	-
川島町	1	1	-	1	1	-	-	-	-	-	-	-	-	-	-	-	-	-	-	-	-	-	-	-
吉見町	-	-	-	-	-	-	-	-	-	-	-	-	-	-	-	-	-	-	-	-	-	-	-	-
鳩山町	-	-	-	-	-	-	-	-	-	-	-	-	-	-	-	-	-	-	-	-	-	-	-	-
ときがわ町	1	1	-	1	1	-	-	-	-	-	-	-	-	-	-	-	-	-	-	-	-	-	-	-
東秩父村	-	-	-	-	-	-	-	-	-	-	-	-	-	-	-	-	-	-	-	-	-	-	-	-
熊谷市	7	6	1	7	6	1	12	7	5	1	1	-	-	-	-	-	-	-	-	-	-	-	-	-
秩父市	-	-	-	-	-	-	4	2	2	-	-	-	-	-	-	-	-	-	-	-	-	-	-	-
本庄市	2	1	1	2	1	1	3	1	2	1	-	-	-	-	-	-	-	-	-	-	-	-	-	-
深谷市	-	-	-	-	-	-	6	1	5	-	-	-	-	-	-	-	-	-	-	-	-	-	-	-
横瀬町	-	-	-	-	-	-	1	1	-	-	-	-	-	-	-	-	-	-	-	-	-	-	-	-
皆野町	-	-	-	-	-	-	-	-	-	-	-	-	-	-	-	-	-	-	-	-	-	-	-	-
長瀨町	1	1	-	1	1	-	-	-	-	-	-	-	-	-	-	-	-	-	-	-	-	-	-	-
小鹿野町	-	-	-	-	-	-	1	1	-	-	-	-	-	-	-	-	-	-	-	-	-	-	-	-
美里町	-	-	-	-	-	-	-	-	-	-	-	-	-	-	-	-	-	-	-	-	-	-	-	-
神川町	2	2	-	2	2	-	-	-	-	-	-	-	-	-	-	-	-	-	-	-	-	-	-	-
上里町	4	4	-	4	4	-	3	1	2	-	-	-	-	-	-	-	-	-	-	-	-	-	-	-
寄居町	-	-	-	-	-	-	1	1	-	-	-	-	-	-	-	-	-	-	-	-	-	-	-	-

第7表 (続き)

(単位:人)

市町村等	就職者						その他の者												不詳・死亡の者										
	計			かつ進学した者			計		進学希望者		就職希望者		海外進学者		国内無認可校 入学者		一時的な仕事 に就いた者				家事手伝い		進路未定者						
	計	男	女	計	男	女	計	男	女	計	男	女	計	男	女	計	男	女			計	男	女	計	男	女			
市町村等	計	男	女	計	男	女	計	男	女	計	男	女	計	男	女	計	男	女	計	男	女	計	男	女	計	男	女		
行田市	3	3	-	-	-	-	6	4	2	-	-	-	1	1	-	3	2	1	-	-	-	1	1	1	-	-	-		
加須市	6	5	1	-	-	-	12	4	8	1	-	-	1	1	-	2	2	-	-	-	-	3	1	2	5	3	2		
春日部市	5	4	1	5	4	1	14	7	7	-	-	-	-	-	-	1	1	1	-	-	-	9	5	4	3	1	2		
羽生市	2	2	-	2	2	-	5	3	2	-	-	-	-	-	-	-	-	-	-	-	-	3	1	2	2	2	-		
越谷市	12	11	1	12	11	1	19	8	11	1	-	-	3	2	1	1	1	-	-	-	11	4	7	2	2	-	-		
久喜市	3	3	-	2	2	-	10	4	6	-	-	-	-	-	-	2	1	1	-	-	-	-	-	-	6	2	4		
八潮市	-	-	-	-	-	-	22	8	14	-	-	-	9	5	4	1	1	-	-	-	11	1	10	1	1	-	-		
三郷市	11	10	1	11	10	1	9	3	6	-	-	-	-	-	-	-	-	-	-	-	9	3	6	-	-	-	-		
蓮田市	-	-	-	-	-	-	3	2	1	-	-	-	-	-	-	-	-	-	-	-	-	-	-	3	2	1	-		
幸手市	1	1	-	1	1	-	6	2	4	-	-	-	-	-	-	-	-	-	-	-	4	1	3	2	1	1	-		
吉川市	5	5	-	5	5	-	9	5	4	-	-	-	-	-	-	-	-	-	-	-	-	1	-	1	8	5	3		
白岡市	1	1	-	1	1	-	-	-	-	-	-	-	-	-	-	-	-	-	-	-	-	-	-	-	-	-	-		
宮代町	1	-	1	1	1	-	1	1	-	-	-	-	-	-	-	-	-	-	-	-	-	-	-	-	-	-	-		
杉戸町	2	2	-	2	2	-	1	1	-	-	-	-	-	-	-	-	-	-	-	-	-	-	-	-	-	-	-		
松伏町	-	-	-	-	-	-	6	4	2	2	2	2	2	2	-	-	-	-	-	-	2	-	2	-	-	-	-		
私立中学校卒業者計	1	1	-	-	-	-	11	6	5	1	1	-	-	-	-	4	2	2	-	-	-	-	-	-	6	3	3		
さいたま市	-	-	-	-	-	-	2	-	2	-	-	-	-	-	-	-	-	-	-	-	-	-	-	-	2	-	-		
新盛市	-	-	-	-	-	-	2	2	-	1	1	-	-	-	-	1	1	-	-	-	-	-	-	-	-	-	-		
川越市	-	-	-	-	-	-	2	2	-	-	-	-	-	-	-	1	1	-	-	-	-	-	-	-	1	1	-		
飯能市	-	-	-	-	-	-	-	-	-	-	-	-	-	-	-	-	-	-	-	-	-	-	-	-	-	-	-		
東松山市	-	-	-	-	-	-	-	-	-	-	-	-	-	-	-	-	-	-	-	-	-	-	-	-	-	-	-		
狹山市	-	-	-	-	-	-	3	-	3	-	-	-	-	-	-	2	-	2	-	-	-	-	-	-	1	-	1		
毛呂山町	-	-	-	-	-	-	-	-	-	-	-	-	-	-	-	-	-	-	-	-	-	-	-	-	-	-	-		
嵐山町	-	-	-	-	-	-	-	-	-	-	-	-	-	-	-	-	-	-	-	-	-	-	-	-	-	-	-		
本庄市	-	-	-	-	-	-	-	-	-	-	-	-	-	-	-	-	-	-	-	-	-	-	-	-	-	-	-		
加須市	1	1	-	-	-	-	1	1	-	-	-	-	-	-	-	-	-	-	-	-	-	-	-	-	1	1	-		
春日部市	-	-	-	-	-	-	-	-	-	-	-	-	-	-	-	-	-	-	-	-	-	-	-	-	-	-	-		
越谷市	-	-	-	-	-	-	1	1	-	-	-	-	-	-	-	-	-	-	-	-	-	-	-	-	1	1	-		
杉戸町	-	-	-	-	-	-	-	-	-	-	-	-	-	-	-	-	-	-	-	-	-	-	-	-	-	-	-		
国立中学校卒業者計	-	-	-	-	-	-	-	-	-	-	-	-	-	-	-	-	-	-	-	-	-	-	-	-	-	-	-		
公立中学校卒業者計	205	178	27	197	170	27	404	197	207	28	15	13	41	26	15	39	21	18	24	16	8	8	5	148	56	92	118	62	56
私立中学校卒業者計	1	1	-	-	-	-	11	6	5	1	1	-	-	-	-	4	2	2	-	-	-	-	-	-	6	3	3		
県内中学校卒業者計	206	179	27	197	170	27	415	203	212	29	16	13	41	26	15	43	23	20	24	16	8	8	5	148	56	92	124	65	59

第8表 県外全日制高等学校進学者の内訳(市町村別)

(単位:人)

市町村等	他都道府県計			東京都			神奈川県			千葉県			群馬県			茨城県			栃木県			その他の道府県						
	計	国立	公立	私立	計	国立	公立	私立	計	公立	私立	計	公立	私立	計	公立	私立	計	公立	私立	計	国立	公立	私立				
																									国立	公立	私立	国立
県内中学校卒業生計	5,049	85	268	4,696	3,775	78	62	3,635	70	16	54	337	89	248	186	13	173	47	11	36	298	3	295	336	7	74	255	
国立中学校卒業生計	49	9	-	40	45	9	-	36	3	-	3	-	-	-	-	-	-	-	-	-	-	-	-	-	-	-	1	
私立中学校卒業生計	49	9	-	40	45	9	-	36	3	-	3	-	-	-	-	-	-	-	-	-	-	-	-	-	-	-	1	
公立中学校卒業生計	4,917	72	256	4,589	3,669	65	53	3,551	63	16	47	329	88	241	184	12	172	47	11	36	293	2	291	332	7	74	251	
さいたま市	894	28	34	832	754	26	5	723	12	2	10	26	3	23	3	-	3	2	-	2	21	2	19	76	2	22	52	
川口市	656	4	16	636	606	4	6	596	6	-	6	9	1	8	1	-	1	2	-	2	4	-	4	28	-	9	19	
鴻巣市	44	1	4	39	26	1	-	25	3	2	1	1	-	1	3	-	3	2	-	2	1	-	1	8	-	2	6	
上尾市	75	2	4	69	56	2	-	54	1	1	-	3	2	1	1	-	1	1	-	1	1	-	1	12	-	1	11	
草加市	287	2	11	274	253	2	6	245	2	-	2	18	2	16	-	-	-	3	-	3	4	-	4	7	-	3	4	
蕨市	74	4	-	70	67	4	-	63	3	-	3	-	-	-	1	-	1	-	-	-	-	-	-	3	-	-	3	
戸田市	137	3	3	131	128	3	2	123	2	-	2	1	-	1	1	-	1	-	-	-	1	-	1	4	-	1	3	
朝霞市	133	1	2	130	126	1	1	124	-	-	-	-	-	-	1	-	1	2	-	2	-	-	-	4	-	1	3	
志木市	68	1	2	65	62	1	-	61	1	-	1	1	-	1	-	-	-	-	-	-	1	-	1	3	-	2	1	
和光市	113	2	2	109	108	2	2	104	1	-	1	-	-	-	1	-	1	-	-	-	-	-	-	3	-	-	3	
新座市	156	2	10	144	138	1	8	129	2	-	2	2	-	2	-	-	-	2	1	1	1	-	1	11	1	1	9	
桶川市	21	-	1	20	15	-	-	15	-	-	-	-	-	-	-	-	-	1	-	1	-	-	-	5	-	1	4	
北本市	22	-	1	21	16	-	-	16	-	-	-	-	-	-	1	-	1	-	-	-	2	-	2	3	-	1	2	
伊奈町	12	-	-	12	7	-	-	7	-	-	-	-	-	-	-	-	-	2	-	2	1	-	1	2	-	-	2	
川越市	89	4	3	82	76	3	-	73	-	-	-	3	3	-	1	-	1	2	-	2	1	-	1	6	1	-	5	
所沢市	346	3	8	335	329	3	6	320	2	-	2	2	-	2	1	-	1	1	-	1	-	-	-	11	-	2	9	
飯能市	35	-	-	35	30	-	-	30	-	-	-	1	-	1	1	-	1	1	-	1	-	-	-	-	2	-	-	2
東松山市	11	2	1	8	7	2	-	5	-	-	-	-	-	-	1	-	1	-	-	-	1	-	1	2	-	1	1	
狭山市	91	-	-	91	81	-	-	81	1	-	1	-	-	-	1	-	1	1	-	1	1	-	1	6	-	-	6	
入間市	108	2	3	103	92	1	1	90	1	-	1	1	-	1	-	-	-	-	-	-	1	-	1	13	1	2	10	
富士見市	52	3	-	49	48	3	-	45	1	-	1	-	-	-	-	-	-	-	-	-	-	-	-	3	-	-	3	
坂戸市	22	1	-	21	16	1	-	15	-	-	-	-	-	-	2	-	2	-	-	-	-	-	-	4	-	-	4	
鶴ヶ島市	18	-	1	17	15	-	-	15	1	-	1	-	-	-	-	-	-	-	-	-	-	-	-	2	-	1	1	
日高市	18	1	1	16	11	1	-	10	-	-	-	-	-	-	-	-	-	-	-	-	2	-	2	5	-	1	4	
ふじみ野市	74	-	-	74	70	-	-	70	1	-	1	1	-	1	-	-	-	-	-	-	-	-	-	2	-	-	2	

第8表 (続き)

市町村等	他都道府県計										東京都			神奈川県			千葉県			群馬県			茨城県			栃木県			その他の道府県					
	計	国立		公立		私立		計	国立	公立	私立	計	国立	公立	私立	計	国立	公立	私立	計	国立	公立	私立	計	国立	公立	私立	計	国立	公立	私立			
		16	-	2	14	12	-																									-	12	-
二芳町	3	-	-	3	-	-	-	-	-	-	-	-	-	-	-	-	-	-	-	-	-	-	-	-	-	-	-	-	-	-	-			
毛呂山町	3	-	-	3	2	-	-	-	-	-	-	-	-	-	-	-	-	-	-	-	-	-	-	-	-	-	-	-	-	-	-			
越生町	-	-	-	-	-	-	-	-	-	-	-	-	-	-	-	-	-	-	-	-	-	-	-	-	-	-	-	-	-	-	-	-		
滑川町	1	-	-	1	1	-	-	-	-	-	-	-	-	-	-	-	-	-	-	-	-	-	-	-	-	-	-	-	-	-	-	-		
嵐山町	5	-	-	5	3	-	-	-	-	-	-	-	-	-	-	-	-	-	-	-	-	-	-	-	-	-	-	-	-	-	-	-	-	
小川町	2	-	-	2	2	-	-	-	-	-	-	-	-	-	-	-	-	-	-	-	-	-	-	-	-	-	-	-	-	-	-	-	-	
川島町	3	-	1	2	2	-	-	-	-	-	-	-	-	-	-	-	-	-	-	-	-	-	-	-	-	-	-	-	-	-	-	-	-	
吉良町	1	-	-	1	1	-	-	-	-	-	-	-	-	-	-	-	-	-	-	-	-	-	-	-	-	-	-	-	-	-	-	-	-	
鳩山町	-	-	-	-	-	-	-	-	-	-	-	-	-	-	-	-	-	-	-	-	-	-	-	-	-	-	-	-	-	-	-	-	-	
七ヶがわ町	1	-	-	1	1	-	-	-	-	-	-	-	-	-	-	-	-	-	-	-	-	-	-	-	-	-	-	-	-	-	-	-	-	
真株父村	71	1	10	60	21	-	4	17	5	2	3	-	-	-	24	3	21	-	-	-	-	-	-	-	-	-	-	-	-	-	-	-	-	
熊谷市	8	-	3	5	-	-	-	-	1	-	1	-	-	-	1	-	1	-	-	-	-	-	-	-	-	-	-	-	-	-	-	-	-	
秩父市	31	-	1	30	3	-	-	3	-	-	-	-	-	-	25	1	24	1	-	-	-	-	-	-	-	-	-	-	-	-	-	-	-	
本庄市	49	-	8	41	8	-	2	6	3	3	-	1	-	29	2	27	-	-	-	-	-	-	-	-	-	-	-	-	-	-	-	-	-	
深谷市	2	-	-	2	-	-	-	-	-	-	-	-	-	-	-	-	-	-	-	-	-	-	-	-	-	-	-	-	-	-	-	-	-	
横瀬町	1	-	-	1	-	-	-	-	-	-	-	-	-	-	-	-	-	-	-	-	-	-	-	-	-	-	-	-	-	-	-	-	-	
皆野町	-	-	-	-	-	-	-	-	-	-	-	-	-	-	-	-	-	-	-	-	-	-	-	-	-	-	-	-	-	-	-	-	-	
長瀨町	1	-	1	-	-	-	-	-	-	-	-	-	-	-	-	-	-	-	-	-	-	-	-	-	-	-	-	-	-	-	-	-	-	-
小鹿野町	7	-	-	7	-	-	-	-	-	-	-	-	-	-	7	-	7	-	-	-	-	-	-	-	-	-	-	-	-	-	-	-	-	
美里町	10	-	1	9	-	-	-	-	-	-	-	-	-	-	10	1	9	-	-	-	-	-	-	-	-	-	-	-	-	-	-	-	-	-
神川町	19	-	1	18	-	-	-	-	-	-	-	-	-	-	16	1	15	-	-	-	-	-	-	-	-	-	-	-	-	-	-	-	-	
上里町	9	-	1	8	3	-	-	3	1	-	1	2	-	3	1	2	-	-	-	-	-	-	-	-	-	-	-	-	-	-	-	-	-	-
寄居町																																		

(単位:人)

第8表 (続き)

(単位:人)

市町村等	他都道府県計			東京都			神奈川県		千葉県		群馬県		茨城県		栃木県		その他の道府県			
	計	国立	公立	私立	計	国立	公立	私立	計	公立	私立	計	公立	私立	計	公立	私立	国立	公立	私立
行田市	31	-	-	31	7	-	-	7	-	1	6	-	6	-	15	-	15	2	-	2
加須市	75	-	5	70	10	-	10	-	-	-	6	-	6	4	51	-	51	3	-	2
春日部市	125	1	10	114	32	1	31	2	6	48	3	-	3	1	14	-	14	15	-	13
羽生市	86	-	3	83	2	-	2	-	-	-	23	2	21	1	59	-	59	1	-	1
越谷市	244	2	12	230	164	2	3	159	5	37	2	-	2	3	20	-	20	12	-	6
久喜市	86	1	7	78	24	-	2	22	1	6	5	-	5	1	40	-	40	8	1	3
八潮市	89	-	14	75	63	-	2	61	2	10	-	-	2	3	2	-	2	-	-	2
三郷市	185	-	57	128	77	-	1	76	1	43	-	-	3	3	1	-	1	5	-	4
蓮田市	29	-	2	27	15	-	1	15	1	1	-	-	-	-	3	-	3	9	-	8
幸手市	15	-	2	13	3	-	3	-	-	-	-	-	2	2	8	-	8	2	-	2
吉川市	48	-	2	46	25	-	2	25	-	17	1	-	1	2	1	-	1	2	-	2
白岡市	31	-	2	29	21	-	2	19	-	-	-	-	-	-	10	-	10	-	-	-
富代町	17	-	-	17	10	-	10	-	-	3	-	-	-	-	2	-	2	2	-	2
杉戸町	36	1	1	34	11	1	10	10	-	7	1	-	1	-	12	-	12	5	-	4
松伏町	21	-	3	18	9	-	-	9	-	12	3	9	-	-	-	-	-	-	-	-
私立中学校卒業生計	83	4	12	67	61	4	9	48	4	8	2	1	1	-	5	1	4	3	-	3
さいたま市	39	3	3	33	28	3	3	22	3	4	1	-	1	-	2	-	2	1	-	1
新座市	3	1	-	2	3	-	-	2	-	-	-	-	-	-	-	-	-	-	-	-
川越市	10	-	1	9	9	-	1	8	-	-	-	-	-	-	-	-	-	1	-	-
飯能市	7	-	2	5	3	-	-	3	-	2	1	1	1	-	-	-	-	1	-	1
東松山市	2	-	-	2	2	-	-	2	-	-	-	-	-	-	-	-	-	-	-	-
狭山市	8	-	2	6	8	-	2	6	-	-	-	-	-	-	-	-	-	-	-	-
毛呂山町	1	-	-	1	1	-	-	1	-	-	-	-	-	-	-	-	-	-	-	-
嵐山町	-	-	-	-	-	-	-	-	-	-	-	-	-	-	-	-	-	-	-	-
本庄市	-	-	-	-	-	-	-	-	-	-	-	-	-	-	-	-	-	-	-	-
加須市	5	-	2	3	2	-	1	1	-	-	-	-	-	3	1	2	-	-	-	-
春日部市	-	-	-	-	-	-	-	-	-	-	-	-	-	-	-	-	-	-	-	-
越谷市	6	-	2	4	4	-	2	2	1	1	-	-	-	-	-	-	-	-	-	-
杉戸町	2	-	-	2	1	-	-	1	-	1	-	-	-	-	-	-	-	-	-	-
国立中学校卒業生計	49	9	-	40	45	9	-	36	3	-	-	-	-	-	-	-	-	1	-	1
公立中学校卒業生計	4,917	72	256	4,589	3,669	65	53	3,551	63	16	47	184	12	172	293	2	291	332	7	74
私立中学校卒業生計	83	4	12	67	61	4	9	48	4	8	2	1	1	-	5	1	4	3	-	3
県内中学校卒業生計	5,049	85	268	4,696	3,775	78	62	3,635	70	16	54	186	13	173	298	3	295	336	7	74

第9表 中学校卒業者の進路状況の推移(過去5年間)

上段:実数(人)
下段:卒業者総数に対する構成比(%)

区分	卒業者 総数	A 高等学校等進学者										B 専修学校・各種 学校・公共職業 能力開発施設等 進学者・入学者					
		進学者 計	全日制 計		県内				県外				特別 支援学校	高等専門 学校等	通信制 高等学校	定時制 高等学校	
			計	国立	公立	私立	計	国立	公立	私立							
											国立	公立					私立
23年3月	64,231 100.0	63,174 98.4	59,208 92.2	151 0.2	38,676 60.2	24.1 0.1	15,450 24.1	7.7 0.1	4,931 7.7	74 0.1	292 0.5	4,565 7.1	1,501 2.3	1,789 2.8	84 0.1	592 0.9	138 0.2
24年3月	66,325 100.0	65,390 98.6	61,651 93.0	146 0.2	40,016 60.3	24.6 0.1	16,336 24.6	7.8 0.1	5,153 7.8	92 0.1	313 0.5	4,748 7.2	1,402 2.1	1,561 2.4	104 0.2	672 1.0	157 0.2
25年3月	65,936 100.0	65,016 98.6	61,428 93.2	149 0.2	39,826 60.4	25.0 0.1	16,512 25.0	7.5 0.1	4,941 7.5	91 0.1	227 0.3	4,623 7.0	1,333 2.0	1,474 2.2	116 0.2	665 1.0	162 0.2
26年3月	65,774 100.0	64,884 98.6	61,478 93.5	142 0.2	39,577 60.2	25.5 0.1	16,761 25.5	7.6 0.1	4,998 7.6	77 0.1	243 0.4	4,678 7.1	1,288 2.0	1,369 2.1	92 0.1	657 1.0	172 0.3
27年3月	65,547 100.0	64,813 98.9	61,348 93.6	143 0.2	39,317 60.0	25.7 0.1	16,839 25.7	7.7 0.1	5,049 7.7	85 0.1	268 0.4	4,696 7.2	1,436 2.2	1,306 2.0	89 0.1	634 1.0	122 0.2

上段:実数(人)
下段:卒業者総数に対する構成比(%)

区分	C 就職者	その他の者										不詳 (再掲)	
		計	進学 希望者	就職 希望者	海外 進学者	国内無 認可校 入学者	一時的な 仕事に 就いた者	家事 手伝い	進路 未定者	D A、Bの うち就職 している者	就職者 総数 C+D		
23年3月	308 0.5	607 0.9	56 0.1	58 0.1	31 0.0	36 0.1	33 0.1	209 0.3	184 0.3	4 0.0	14 0.0	322 0.5	
24年3月	249 0.4	525 0.8	14 0.0	65 0.1	34 0.1	40 0.1	12 0.0	189 0.3	171 0.3	4 0.0	10 0.0	259 0.4	
25年3月	218 0.3	539 0.8	45 0.1	62 0.1	39 0.1	17 0.0	17 0.0	188 0.3	171 0.3	1 0.0	9 0.0	227 0.3	
26年3月	228 0.3	488 0.7	31 0.0	49 0.1	42 0.1	32 0.0	19 0.0	163 0.2	152 0.2	2 0.0	12 0.0	240 0.4	
27年3月	197 0.3	415 0.6	29 0.0	41 0.1	43 0.1	24 0.0	6 0.0	148 0.2	124 0.2	- 0.0	9 0.0	206 0.3	

第10表 中学校卒業者の県外高等学校全日制課程進学者数の推移(過去5年間)

上段:実数(人) 下段:県外高等学校全日制進学者数に対する構成比(%)

区分	県外計						東京都			神奈川県			千葉県			群馬県			茨城県			栃木県			その他の道府県								
	計	国立		私立		計	国立	公立		計	国立	私立		計	国立	公立		計	国立	私立		計	国立	公立		計	国立	公立		計	国立	私立	
		74	292	4,565	3,969			73	116			3,780	66			5	61			210	285			75	210			103	25			78	31
23年3月	100.0	1.5	5.9	80.5	1.5	2.4	76.7	1.3	0.1	1.2	4.3	5.8	1.5	4.3	2.1	0.5	1.6	0.6	0.1	0.5	5.5	0.1	5.5	4.1	0.0	1.2	2.9						
24年3月	100.0	1.8	6.1	78.0	1.7	1.7	74.6	1.4	0.2	1.2	4.3	6.3	2.0	4.3	2.4	0.6	1.9	0.8	0.3	0.5	6.5	0.1	6.4	4.6	0.1	1.2	3.4						
25年3月	100.0	1.8	4.6	76.7	1.8	0.9	74.0	1.2	0.1	1.0	4.5	6.3	1.9	4.5	2.6	0.4	2.1	1.0	0.1	0.9	6.2	0.0	6.1	6.1	0.1	1.1	5.0						
26年3月	100.0	1.5	4.9	76.6	1.5	1.2	73.9	1.4	0.4	1.0	4.5	6.0	1.5	4.5	2.6	0.3	2.2	1.2	0.2	1.0	6.2	0.0	6.2	6.0	0.0	1.2	4.8						
27年3月	100.0	1.7	5.3	74.8	1.5	1.2	72.0	1.4	0.3	1.1	4.9	6.7	1.8	4.9	3.7	0.3	3.4	0.9	0.2	0.7	5.9	0.1	5.8	6.7	0.1	1.5	5.1						

第11表 中学校卒業者の高等学校等進学率等の推移

区分	埼玉県			全国			本県と全国との差	
	卒業者 総数	進学率 (A) %	就職率 (B)	卒業者数	進学率 (a) %	就職率 (b)	進学率 (A-a)	就職率 (B-b)
昭和30年3月	42,225	44.5	49.9	1,663,184	51.5	42.0	△ 7.0	7.9
31年3月	47,011	45.7	49.5	1,871,682	51.3	42.6	△ 5.6	6.9
32年3月	50,919	46.4	52.2	1,997,931	51.4	43.3	△ 5.0	8.9
33年3月	48,215	47.4	49.9	1,895,987	53.7	40.9	△ 6.3	9.0
34年3月	52,458	49.1	48.2	1,974,872	55.4	39.8	△ 6.3	8.4
35年3月	45,259	51.2	47.1	1,770,483	57.7	38.6	△ 6.5	8.5
36年3月	35,261	56.4	42.6	1,401,646	62.3	35.7	△ 5.9	6.9
37年3月	54,484	59.0	39.9	1,947,657	64.0	33.5	△ 5.0	6.4
38年3月	65,522	63.7	35.3	2,491,231	66.8	30.7	△ 3.1	4.6
39年3月	61,147	67.7	31.5	2,426,802	69.3	28.7	△ 1.6	2.8
40年3月	62,238	69.9	28.4	2,359,558	70.7	26.5	△ 0.8	1.9
41年3月	58,165	71.3	25.6	2,133,508	72.3	24.5	△ 1.0	1.1
42年3月	53,635	74.1	23.2	1,947,237	74.5	22.9	△ 0.4	0.3
43年3月	52,277	77.4	20.2	1,846,787	76.8	20.9	0.6	△ 0.7
44年3月	49,166	80.5	16.3	1,737,458	79.4	18.7	1.1	△ 2.4
45年3月	49,575	84.2	13.1	1,667,064	82.1	16.3	2.1	△ 3.2
46年3月	50,293	87.3	10.1	1,621,728	85.0	13.7	2.3	△ 3.6
47年3月	48,015	88.8	8.1	1,561,360	87.2	11.5	1.6	△ 3.4
48年3月	48,977	91.8	6.4	1,542,904	89.4	9.4	2.4	△ 3.0
49年3月	52,927	93.1	5.1	1,623,574	90.8	7.7	2.3	△ 2.6
50年3月	53,613	93.7	3.9	1,580,495	91.9	5.9	1.8	△ 2.0
51年3月	55,790	93.6	3.8	1,563,868	92.6	5.2	1.0	△ 1.4
52年3月	58,766	94.1	3.7	1,579,953	93.1	4.8	1.0	△ 1.1
53年3月	64,145	94.5	3.3	1,607,183	93.5	4.4	1.0	△ 1.1
54年3月	68,681	95.2	3.0	1,635,460	94.0	4.0	1.2	△ 1.0
55年3月	77,654	95.1	3.2	1,723,025	94.2	3.9	0.9	△ 0.7
56年3月	80,068	94.7	3.4	1,677,764	94.3	3.9	0.4	△ 0.5
57年3月	76,790	94.9	3.1	1,556,578	94.3	4.0	0.6	△ 0.9
58年3月	94,683	94.5	3.5	1,850,694	94.0	3.9	0.5	△ 0.4
59年3月	98,325	94.5	3.6	1,882,768	94.1	3.8	0.4	△ 0.2
60年3月	101,180	94.3	3.6	1,882,034	94.1	3.7	0.2	△ 0.1
61年3月	106,182	93.3	3.7	1,933,616	94.2	3.6	△ 0.9	0.1
62年3月	111,833	92.3	3.6	2,005,425	94.3	3.1	△ 2.0	0.5
63年3月	115,126	92.5	3.3	2,044,923	94.5	3.0	△ 2.0	0.3

区分	埼玉県			全国			本県と全国との差	
	卒業者 総数	進学率 (A) %	就職率 (B)	卒業者数	進学率 (a) %	就職率 (b)	進学率 (A-a)	就職率 (B-b)
平成元年3月	115,584	92.6	3.1	2,049,471	94.7	2.9	△ 2.1	0.2
2年3月	110,104	93.3	2.8	1,981,503	95.1	2.8	△ 1.8	0.0
3年3月	101,473	93.7	2.4	1,860,300	95.4	2.6	△ 1.7	△ 0.2
4年3月	95,655	93.9	2.2	1,773,712	95.9	2.3	△ 2.0	△ 0.1
5年3月	93,444	95.2	1.9	1,732,437	96.2	2.0	△ 1.0	△ 0.1
6年3月	88,835	96.6	1.3	1,680,006	96.5	1.7	0.1	△ 0.4
7年3月	85,131	96.8	1.2	1,622,198	96.7	1.5	0.1	△ 0.3
8年3月	79,328	97.0	1.1	1,545,270	96.8	1.4	0.2	△ 0.3
9年3月	79,059	96.7	1.2	1,510,994	96.8	1.4	△ 0.1	△ 0.2
10年3月	78,215	97.2	1.1	1,511,845	96.8	1.3	0.4	△ 0.2
11年3月	76,982	97.1	1.0	1,502,711	96.9	1.1	0.2	△ 0.1
12年3月	74,780	97.6	0.8	1,464,760	97.0	1.0	0.6	△ 0.2
13年3月	72,521	97.2	0.9	1,410,403	96.9	1.0	0.3	△ 0.1
14年3月	69,470	97.4	0.9	1,365,471	97.0	0.9	0.4	0.0
15年3月	68,384	97.7	0.7	1,325,208	97.3	0.8	0.4	△ 0.1
16年3月	68,227	98.0	0.7	1,298,718	97.5	0.7	0.5	0.0
17年3月	65,002	98.0	0.7	1,236,363	97.6	0.7	0.4	0.0
18年3月	63,983	98.0	0.7	1,211,242	97.7	0.7	0.3	0.0
19年3月	65,767	97.9	0.9	1,213,709	97.7	0.7	0.2	0.2
20年3月	64,688	98.0	0.8	1,199,309	97.8	0.7	0.2	0.1
21年3月	65,421	98.2	0.5	1,188,032	97.9	0.5	0.3	0.0
22年3月	67,783	98.2	0.5	1,227,736	98.0	0.4	0.2	0.1
23年3月	64,231	98.4	0.5	1,176,923	98.2	0.4	0.2	0.1
24年3月	66,325	98.6	0.4	1,195,204	98.3	0.4	0.3	0.0
25年3月	65,936	98.6	0.3	1,185,054	98.4	0.4	0.2	△ 0.1
26年3月	65,774	98.6	0.4	1,192,990	98.4	0.4	0.2	0.0
27年3月	65,547	98.9	0.3	1,174,529	98.5	0.4	0.4	△ 0.1

- ・ 本調査は、昭和45年3月卒業者から実施している。
- ・ 昭和44年3月卒業者までの数値及び全国の数値は、文部科学省が実施している『学校基本調査』の数値である。
- ・ 白抜きは、昭和30年3月以前の「進学率」は、通信制高等学校への進学者を含んでいない。
- ・ 昭和58年3月以前の「進学率」は、通信制高等学校への進学者を含んでいない。
- ・ 本表の「就職率」とは、卒業者総数に占める就職者の割合である。

第12表 特別支援学校中学部卒業者の進路状況

(単位:人・%)

区分	卒業者 総数	進学者 計	A 高等学校等進学者										B 専修 学校 等 進学 者	就職者	その他の者	不 詳・死亡の者	(再掲) A、B のうち 就職 した者	
			高等学校(本科)					高等 専門 学校 等	特別支援学校高等部									
			計	全日制課程		定時制 課程	通信制 課程		計	県内		県外						
				公立	国私立					公立	国・私立							
特別支援学校計 (卒業者総数に占める割合)	479	475 (99.2)	3 (0.6)	2 (0.4)	- (-)	1 (0.2)	- (-)	472 (98.5)	6 (1.3)	6 (1.3)	6	1	(0.2)	3	(-)	(-)	(-)	
国立	6	6	-	-	-	-	-	6	-	6	-	-	-	-	-	-	-	
県立	461	457	3	2	-	1	-	454	449	-	5	1	-	3	-	-	-	
市立	11	11	-	-	-	-	-	11	11	-	-	-	-	-	-	-	-	
私立	1	1	-	-	-	-	-	1	-	-	1	-	-	-	-	-	-	

(注)「就職者」は、就職進学者を含まない。

第13表 特別支援学校中学部卒業者の進路状況(過去5年間)

(単位:人)

区分	卒業者 総数	進学者 計	A 高等学校等進学者										B 専修 学校 等 進学 者	就職者	その他の者	不 詳・死亡の者	(再掲) A、B のうち 就職 した者	
			高等学校(本科)					高等 専門 学校 等	特別支援学校高等部									
			計	全日制課程		定時制 課程	通信制 課程		計	県内		県外						
				公立	国私立					公立	国・私立							
23年3月	415	412	2	2	-	-	-	410	396	8	6	-	-	2	1	-	-	
24年3月	438	434	4	2	-	2	-	430	416	11	3	-	-	3	1	-	-	
25年3月	437	433	2	1	-	1	-	431	416	9	6	-	-	4	-	-	-	
26年3月	457	452	3	1	-	1	1	449	436	8	5	-	-	5	-	-	-	
27年3月	479	475	3	2	-	1	-	472	460	6	6	-	-	3	-	-	-	

(注)「就職者」は、就職進学者を含まない。

第14表 進路希望状況と実際の進路状況との比較

(平成26年10月1日、平成26年12月15日と平成27年5月1日との比較)

	調査時期						前年同期								
	H26.10.1			H26.12.15			H25.10.1			H25.12.15			H26.5.1		
	人数	構成比	人数	構成比	人数	構成比	人数	構成比	人数	構成比	人数	構成比	人数	構成比	
卒業(予定)者数	66,030	100.0	66,012	100.0	66,026	100.0	66,205	100.0	66,191	100.0	66,231	100.0	65,750	99.3	
中学校卒業(予定)者数	65,531	99.2	65,512	99.2	65,547	99.3	65,750	99.3	65,733	99.3	65,774	99.3	65,750	99.3	
特別支援学校卒業(予定)者数	499	0.8	500	0.8	479	0.7	455	0.7	458	0.7	457	0.7	455	0.7	
計	63,696	96.5	64,950	98.4	65,288	98.9	63,421	95.8	64,947	98.1	65,336	98.6	63,421	95.8	
計	61,411	93.0	61,888	93.8	61,350	92.9	61,183	92.4	61,981	93.6	61,479	92.8	61,183	92.4	
全	58,138	88.0	57,734	87.5	56,301	85.3	57,893	87.4	57,801	87.3	56,481	85.3	57,893	87.4	
日	200	0.3	211	0.3	143	0.2	188	0.3	195	0.3	142	0.2	188	0.3	
内	49,999	75.7	47,401	71.8	39,319	59.6	49,847	75.3	47,626	72.0	39,578	59.8	49,847	75.3	
高	7,939	12.0	10,122	15.3	16,839	25.5	7,858	11.9	9,980	15.1	16,761	25.3	7,858	11.9	
等	3,273	5.0	4,154	6.3	5,049	7.6	3,290	5.0	4,180	6.3	4,998	7.5	3,290	5.0	
学	177	0.3	217	0.3	85	0.1	164	0.2	216	0.3	77	0.1	164	0.2	
(321	0.5	328	0.5	268	0.4	306	0.5	275	0.4	243	0.4	306	0.5	
希	2,775	4.2	3,609	5.5	4,696	7.1	2,820	4.3	3,689	5.6	4,678	7.1	2,820	4.3	
望	608	0.9	909	1.4	1,307	2.0	623	0.9	934	1.4	1,370	2.1	623	0.9	
者	494	0.7	895	1.4	1,436	2.2	420	0.6	792	1.2	1,289	1.9	420	0.6	
(117	0.2	139	0.2	89	0.1	133	0.2	147	0.2	92	0.1	133	0.2	
A)	1,066	1.6	1,119	1.7	1,106	1.7	1,062	1.6	1,093	1.7	1,106	1.7	1,062	1.6	
	95	0.1	119	0.2	93	0.1	104	0.2	124	0.2	143	0.2	104	0.2	
(B)	12	0.0	12	0.0	19	0.0	15	0.0	10	0.0	18	0.0	15	0.0	
	1	0.0	8	0.0	10	0.0	5	0.0	11	0.0	11	0.0	5	0.0	
	146	0.2	204	0.3	198	0.3	162	0.2	223	0.3	228	0.3	162	0.2	
	2,080	3.2	719	1.1	418	0.6	2,498	3.8	876	1.3	495	0.7	2,498	3.8	
(再掲)	30	0.0	37	0.1	9	0.0	39	0.1	27	0.0	12	0.0	39	0.1	

第2章 平成27年4月高等学校入学状況調査

I 調査の概要

1 調査の目的

県内の高等学校における入学状況を調査し、教育行政上の基礎資料を得る。

2 調査の対象

平成 27 年 4 月に県内の国立・公立及び私立高等学校に**入学した生徒**。

(1) 「入学した生徒」の定義

ア 入学した生徒に含まれる者

- (ア) 平成 27 年 5 月 1 日までに入学が決定した者
- (イ) 併設中学校又は附属中学校から進学した者（いわゆる「内部進学者」）
- (ウ) 入学後、平成 27 年 5 月 1 日までに他の高等学校へ転学した者

イ 入学した生徒から除かれる者

- (ア) 入学後、平成 27 年 5 月 1 日までに退学した者
- (イ) 平成 27 年 5 月 1 日までに他の高等学校から転入・編入した者

(2) 調査対象校

県内全ての高等学校。設置者・課程別の内訳は、以下のとおり。

・ 国立 全日制	1 校	} 延べ 226 校
・ 県立 全日制	134 校、定時制 23 校、通信制 1 校	
・ 市立 全日制	8 校、定時制 1 校	
・ 私立 全日制	48 校、通信制 10 校	

なお、複数の課程を併置している学校及び生徒募集を停止している学校等があるため、上記の数字は、県内に設置されている高等学校の数とは一致しない。

3 調査の期日

平成 27 年 5 月 1 日現在

4 調査の内容

- (1) 学科別募集人員
- (2) 学科別・男女別入学者数
- (3) 中学校設置者（国・公・私立）別入学者数
- (4) 県外中学校からの入学者数
- (5) 県外中学校からの入学者のうち県内在住者数（公立高等学校のみ調査）
- (6) 中学校卒業年次別入学者数

5 調査の方法

- (1) 調査実施系統
県教育委員会 —— 国・公・私立高等学校
- (2) 調査票の作成及び提出
各高等学校は調査票を作成し、県教育委員会に提出する。
- (3) 調査票の集計
県教育委員会は、(2)により提出された調査票を集計し、報告書を作成する。

6 用語の説明

- (1) 県内中学校卒業生： 県内所在の中学校及び特別支援学校中学部の卒業生
- (2) 県外中学校卒業生： 県外所在の中学校及び特別支援学校中学部の卒業生、中等教育学校前期課程修了者
- (3) その他： 上記(1)(2)以外の者、海外日本人学校卒業生及び高等学校において中学校を卒業した者と同等以上の学力があると認められた者等
- (4) 過年度卒業生： 平成 26 年 3 月以前に上記(1)から(3)までに該当した者
- (5) 南部・西部・北部・秩父・東部： 県内中学校及び特別支援学校の所在する市町村の地域の別（詳細は P49 「（参考）県内市町村の地域別一覧」参照）

II 調査結果の概要

1 国・公・私立高等学校（全日制課程・定時制課程）の入学状況

平成27年4月に県内国・公・私立高等学校の全日制課程又は定時制課程に入学した者の総数は60,389人で、前年より213人減少しました。内訳は、県内中学校卒業者が57,754人（前年比243人減）、県外中学校卒業者が2,531人（同24人増）、その他が104人（同6人増）となっています。

また、入学者のうち過年度卒業者は228人（前年比1人減）となっています。

表1 高等学校（全日制課程・定時制課程）入学者の卒業中学校等の内訳（過去10年間）

〔単位：人、括弧内は構成比(%)〕

区分 年月	募集人員	入学者計	中学校卒業者				その他	(再掲) 過年度卒業者
			計	県内中学校卒業者		県外中学校 卒業生		
				公立	国・私立			
18年4月	60,240	58,158 (100.0)	55,704 (95.8)	53,533 (92.0)	2,171 (3.7)	2,338 (4.0)	116 (0.2)	458 (0.8)
19年4月	60,440	59,506 (100.0)	57,056 (95.9)	54,576 (91.7)	2,480 (4.2)	2,328 (3.9)	122 (0.2)	434 (0.7)
20年4月	59,256	58,851 (100.0)	56,323 (95.7)	53,449 (90.8)	2,874 (4.9)	2,411 (4.1)	117 (0.2)	394 (0.7)
21年4月	59,456	59,489 (100.0)	57,036 (95.9)	54,188 (91.1)	2,848 (4.8)	2,324 (3.9)	129 (0.2)	361 (0.6)
22年4月	60,844	61,899 (100.0)	59,217 (95.7)	56,239 (90.9)	2,978 (4.8)	2,537 (4.1)	145 (0.2)	293 (0.5)
23年4月	59,034	58,869 (100.0)	56,242 (95.5)	53,602 (91.1)	2,640 (4.5)	2,508 (4.3)	119 (0.2)	281 (0.5)
24年4月	60,144	60,904 (100.0)	58,198 (95.6)	55,202 (90.6)	2,996 (4.9)	2,614 (4.3)	92 (0.2)	254 (0.4)
25年4月	59,880	60,732 (100.0)	58,132 (95.7)	55,190 (90.9)	2,942 (4.8)	2,517 (4.1)	83 (0.1)	238 (0.4)
26年4月	59,680	60,602 (100.0)	57,997 (95.7)	54,919 (90.6)	3,078 (5.1)	2,507 (4.1)	98 (0.2)	229 (0.4)
27年4月	59,260	60,389 (100.0)	57,754 (95.6)	54,691 (90.6)	3,063 (5.1)	2,531 (4.2)	104 (0.2)	228 (0.4)
全日制	57,100	58,887 (100.0)	56,311 (95.6)	53,250 (90.4)	3,061 (5.2)	2,486 (4.2)	90 (0.2)	37 (0.1)
国立	160	158 (100.0)	144 (91.1)	143 (90.5)	1 (0.6)	12 (7.6)	2 (1.3)	1 (0.6)
公立	39,440	39,898 (100.0)	39,332 (98.6)	39,257 (98.4)	75 (0.2)	551 (1.4)	15 (0.0)	24 (0.1)
私立	17,500	18,831 (100.0)	16,835 (89.4)	13,850 (73.5)	2,985 (15.9)	1,923 (10.2)	73 (0.4)	12 (0.1)
公立定時制	2,160	1,502 (100.0)	1,443 (96.1)	1,441 (95.9)	2 (0.1)	45 (3.0)	14 (0.9)	191 (12.7)

図1 入学者の卒業中学校等の内訳の推移

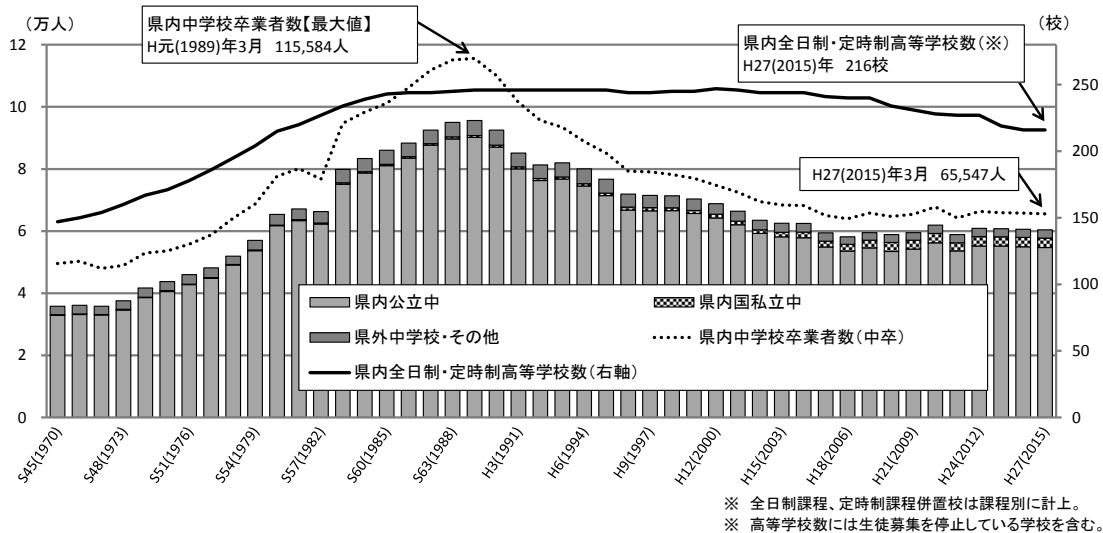

※ 全日制課程、定時制課程併置校は課程別に計上。
※ 高等学校数には生徒募集を停止している学校を含む。

表2 課程・設置者別の入学者（過去10年間）

〔単位：人、括弧内は構成比(%)〕

区分 年月	募集人員	入学者計	全日制				定時制 公立
			計	国立	公立	私立	
18年4月	60,240	58,158 (100.0)	56,873 (97.8)	160 (0.3)	39,680 (68.2)	17,033 (29.3)	1,285 (2.2)
19年4月	60,440	59,506 (100.0)	58,117 (97.7)	160 (0.3)	40,300 (67.7)	17,657 (29.7)	1,389 (2.3)
20年4月	59,256	58,851 (100.0)	57,201 (97.2)	160 (0.3)	39,693 (67.4)	17,348 (29.5)	1,650 (2.8)
21年4月	59,456	59,489 (100.0)	57,740 (97.1)	160 (0.3)	40,141 (67.5)	17,439 (29.3)	1,749 (2.9)
22年4月	60,844	61,899 (100.0)	59,842 (96.7)	159 (0.3)	41,452 (67.0)	18,231 (29.5)	2,057 (3.3)
23年4月	59,034	58,869 (100.0)	56,866 (96.6)	161 (0.3)	39,341 (66.8)	17,364 (29.5)	2,003 (3.4)
24年4月	60,144	60,904 (100.0)	59,136 (97.1)	160 (0.3)	40,594 (66.7)	18,382 (30.2)	1,768 (2.9)
25年4月	59,880	60,732 (100.0)	59,062 (97.3)	160 (0.3)	40,469 (66.6)	18,433 (30.4)	1,670 (2.7)
26年4月	59,680	60,602 (100.0)	59,039 (97.4)	160 (0.3)	40,225 (66.4)	18,654 (30.8)	1,563 (2.6)
27年4月	59,260	60,389 (100.0)	58,887 (97.5)	158 (0.3)	39,898 (66.1)	18,831 (31.2)	1,502 (2.5)

(注) 募集人員は、転編入枠（転勤等に伴う転編入学者の募集人員）を除く公立高等学校の募集人員と私立高等学校の学則定員を合算したものの。

2 全日制課程の入学状況

(1) 国立高等学校

国立高等学校の入学者数は158人で、このうち県内中学校卒業者が144人、県外中学校卒業者が12人、その他が2人となっています。

表3 国立高等学校（全日制課程）入学者の卒業中学校等の内訳（過去10年間） [単位・人、括弧内は構成比(%)]

区分 年月	募集人員	入学者計	中学校卒業者				その他	(再掲) 過年度卒業者
			計	県内中学校卒業者		県外中学校 卒業者		
				公立	国・私立			
18年4月	160	160 (100.0)	146 (91.3)	146 (91.3)	- (-)	14 (8.8)	- (-)	- (-)
19年4月	160	160 (100.0)	149 (93.1)	148 (92.5)	1 (0.6)	11 (6.9)	- (-)	1 (0.6)
20年4月	160	160 (100.0)	154 (96.3)	153 (95.6)	1 (0.6)	6 (3.8)	- (-)	- (-)
21年4月	160	160 (100.0)	145 (90.6)	142 (88.8)	3 (1.9)	13 (8.1)	2 (1.3)	- (-)
22年4月	160	159 (100.0)	146 (91.8)	146 (91.8)	- (-)	13 (8.2)	- (-)	- (-)
23年4月	160	161 (100.0)	150 (93.2)	149 (92.5)	1 (0.6)	11 (6.8)	- (-)	- (-)
24年4月	160	160 (100.0)	147 (91.9)	147 (91.9)	- (-)	12 (7.5)	1 (0.6)	1 (0.6)
25年4月	160	160 (100.0)	149 (93.1)	147 (91.9)	2 (1.3)	11 (6.9)	- (-)	- (-)
26年4月	160	160 (100.0)	142 (88.8)	141 (88.1)	1 (0.6)	18 (11.3)	- (-)	- (-)
27年4月	160	158 (100.0)	144 (91.1)	143 (90.5)	1 (0.6)	12 (7.6)	2 (1.3)	1 (0.6)

(2) 公立高等学校

公立高等学校全日制課程の入学者総数は39,898人（前年比327人減）で、このうち県内公立中学校卒業者が39,257人（同246人減）、県内国・私立中学校卒業者が75人（同7人減）、県外中学校卒業者が551人（同63人減）、その他が15人（同11人減）となっています。

表4 公立高等学校（全日制課程）入学者の卒業中学校等の内訳（過去10年間） [単位・人、括弧内は構成比(%)]

区分 年月	募集人員	入学者計	中学校卒業者				その他	(再掲) 過年度卒業者
			計	県内中学校卒業者		県外中学校 卒業者		
				公立	国・私立			
18年4月	39,766	39,680 (100.0)	39,042 (98.4)	38,971 (98.2)	71 (0.2)	619 (1.6)	19 (0.0)	86 (0.2)
19年4月	39,886	40,300 (100.0)	39,624 (98.3)	39,544 (98.1)	80 (0.2)	649 (1.6)	27 (0.1)	67 (0.2)
20年4月	39,332	39,693 (100.0)	39,025 (98.3)	38,945 (98.1)	80 (0.2)	649 (1.6)	19 (0.0)	47 (0.1)
21年4月	39,692	40,141 (100.0)	39,497 (98.4)	39,403 (98.2)	94 (0.2)	624 (1.6)	20 (0.0)	41 (0.1)
22年4月	41,000	41,452 (100.0)	40,800 (98.4)	40,696 (98.2)	104 (0.3)	622 (1.5)	30 (0.1)	34 (0.1)
23年4月	39,080	39,341 (100.0)	38,679 (98.3)	38,596 (98.1)	83 (0.2)	637 (1.6)	25 (0.1)	32 (0.1)
24年4月	40,240	40,594 (100.0)	40,035 (98.6)	39,959 (98.4)	76 (0.2)	543 (1.3)	16 (0.0)	37 (0.1)
25年4月	39,920	40,469 (100.0)	39,858 (98.5)	39,798 (98.3)	60 (0.1)	595 (1.5)	16 (0.0)	39 (0.1)
26年4月	39,760	40,225 (100.0)	39,585 (98.4)	39,503 (98.2)	82 (0.2)	614 (1.5)	26 (0.1)	43 (0.1)
27年4月	39,440	39,898 (100.0)	39,332 (98.6)	39,257 (98.4)	75 (0.2)	551 (1.4)	15 (0.0)	24 (0.1)
普通科	29,147	29,608 (100.0)	29,222 (98.7)	29,155 (98.5)	67 (0.2)	371 (1.3)	15 (0.1)	20 (0.1)
専門学科	8,264	8,252 (100.0)	8,116 (98.4)	8,108 (98.3)	8 (0.1)	136 (1.6)	- (-)	4 (0.0)
総合学科	2,029	2,038 (100.0)	1,994 (97.8)	1,994 (97.8)	- (-)	44 (2.2)	- (-)	- (-)

(注) 募集人員は、転編入枠（転勤等に伴う転編入学者の募集人員）を除く。

図2 公立高等学校（全日制課程）入学者の卒業中学校等の内訳の推移

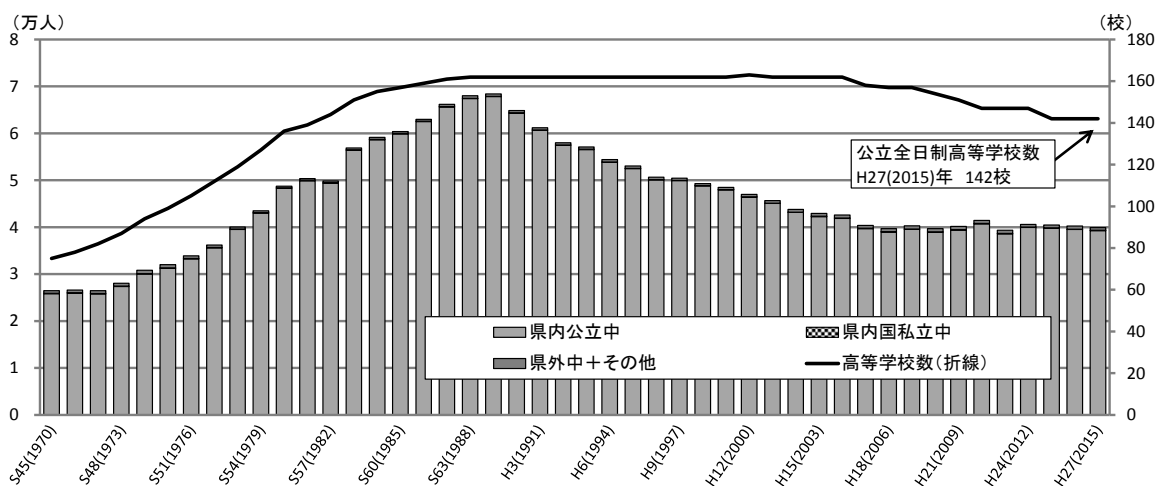

公立高等学校全日制課程の入学者を学科別でみると、普通科への入学者が 29,608 人（前年比 228 人減）、専門学科への入学者が 8,252 人（同 9 人減）、総合学科への入学者が 2,038 人（同 90 人減）となっています。

表 5 公立高等学校（全日制課程）学科別の入学者（過去10年間）

区分 年月	募集人員	入学者計	公立高等学校(全日制課程)		
			普通科	専門学科	総合学科
18年4月	39,766	39,680 (100.0)	29,130 (73.4)	9,092 (22.9)	1,458 (3.7)
19年4月	39,886	40,300 (100.0)	29,791 (73.9)	9,037 (22.4)	1,472 (3.7)
20年4月	39,332	39,693 (100.0)	29,043 (73.2)	8,848 (22.3)	1,802 (4.5)
21年4月	39,692	40,141 (100.0)	29,375 (73.2)	8,958 (22.3)	1,808 (4.5)
22年4月	41,000	41,452 (100.0)	30,598 (73.8)	8,974 (21.6)	1,880 (4.5)
23年4月	39,080	39,341 (100.0)	28,986 (73.7)	8,599 (21.9)	1,756 (4.5)
24年4月	40,240	40,594 (100.0)	30,278 (74.6)	8,541 (21.0)	1,775 (4.4)
25年4月	39,920	40,469 (100.0)	30,030 (74.2)	8,306 (20.5)	2,133 (5.3)
26年4月	39,760	40,225 (100.0)	29,836 (74.2)	8,261 (20.5)	2,128 (5.3)
27年4月	39,440	39,898 (100.0)	29,608 (74.2)	8,252 (20.7)	2,038 (5.1)

表 6 公立高等学校（全日制課程）専門学科 学科別の入学者（過去10年間）

区分 年月	専門学科計	学科別の入学者								
		農業に関する 学科	工業に関する 学科	商業に関する 学科	家庭に関する 学科	看護に関する 学科	外国語に関する 学科	美術に関する 学科	音楽に関する 学科	
18年4月	9,092 (100.0)	838 (9.2)	2,968 (32.6)	3,381 (37.2)	326 (3.6)	80 (0.9)	367 (4.0)	123 (1.4)	123 (1.4)	
19年4月	9,037 (100.0)	839 (9.3)	2,982 (33.0)	3,300 (36.5)	327 (3.6)	82 (0.9)	372 (4.1)	123 (1.4)	122 (1.4)	
20年4月	8,848 (100.0)	835 (9.4)	2,928 (33.1)	3,187 (36.0)	323 (3.7)	82 (0.9)	365 (4.1)	122 (1.4)	122 (1.4)	
21年4月	8,958 (100.0)	836 (9.3)	2,969 (33.1)	3,240 (36.2)	324 (3.6)	82 (0.9)	369 (4.1)	123 (1.4)	123 (1.4)	
22年4月	8,974 (100.0)	840 (9.4)	2,972 (33.1)	3,304 (36.8)	326 (3.6)	82 (0.9)	364 (4.1)	121 (1.3)	122 (1.4)	
23年4月	8,599 (100.0)	838 (9.7)	2,843 (33.1)	3,067 (35.7)	320 (3.7)	82 (1.0)	361 (4.2)	121 (1.4)	122 (1.4)	
24年4月	8,541 (100.0)	837 (9.8)	2,804 (32.8)	3,045 (35.7)	326 (3.8)	82 (1.0)	363 (4.3)	121 (1.4)	119 (1.4)	
25年4月	8,306 (100.0)	835 (10.1)	2,761 (33.2)	2,866 (34.5)	320 (3.9)	82 (1.0)	365 (4.4)	121 (1.5)	108 (1.3)	
26年4月	8,261 (100.0)	843 (10.2)	2,753 (33.3)	2,769 (33.5)	323 (3.9)	81 (1.0)	368 (4.5)	122 (1.5)	114 (1.4)	
27年4月	8,252 (100.0)	838 (10.2)	2,753 (33.4)	2,763 (33.5)	320 (3.9)	82 (1.0)	369 (4.5)	118 (1.4)	122 (1.5)	

区分 年月	学科別の入学者									
	書道に関する 学科	体育に関する 学科	理数に関する 学科	福祉に関する 学科	人文に関する 学科	国際文化 に関する学科	映像技術 に関する学科	舞台芸術 に関する学科	生物環境系	
18年4月	40 (0.4)	161 (1.8)	161 (1.8)	80 (0.9)	82 (0.9)	40 (0.4)	41 (0.5)	42 (0.5)	239 (2.6)	
19年4月	41 (0.5)	161 (1.8)	162 (1.8)	80 (0.9)	82 (0.9)	41 (0.5)	42 (0.5)	42 (0.5)	239 (2.6)	
20年4月	41 (0.5)	160 (1.8)	162 (1.8)	80 (0.9)	82 (0.9)	40 (0.5)	39 (0.4)	41 (0.5)	239 (2.7)	
21年4月	41 (0.5)	161 (1.8)	164 (1.8)	80 (0.9)	82 (0.9)	40 (0.4)	42 (0.5)	42 (0.5)	240 (2.7)	
22年4月	41 (0.5)	160 (1.8)	162 (1.8)	80 (0.9)	41 (0.5)	40 (0.4)	40 (0.4)	41 (0.5)	238 (2.7)	
23年4月	41 (0.5)	161 (1.9)	161 (1.9)	80 (0.9)	41 (0.5)	40 (0.5)	40 (0.5)	42 (0.5)	239 (2.8)	
24年4月	41 (0.5)	160 (1.9)	164 (1.9)	80 (0.9)	40 (0.5)	40 (0.5)	40 (0.5)	41 (0.5)	238 (2.8)	
25年4月	41 (0.5)	161 (1.9)	164 (2.0)	80 (1.0)	41 (0.5)	39 (0.5)	41 (0.5)	40 (0.5)	241 (2.9)	
26年4月	41 (0.5)	165 (2.0)	204 (2.5)	78 (0.9)	41 (0.5)	40 (0.5)	40 (0.5)	41 (0.5)	238 (2.9)	
27年4月	40 (0.5)	162 (2.0)	204 (2.5)	80 (1.0)	41 (0.5)	41 (0.5)	41 (0.5)	40 (0.5)	238 (2.9)	

図 3 公立高等学校（全日制課程）入学者の学科別構成比の推移

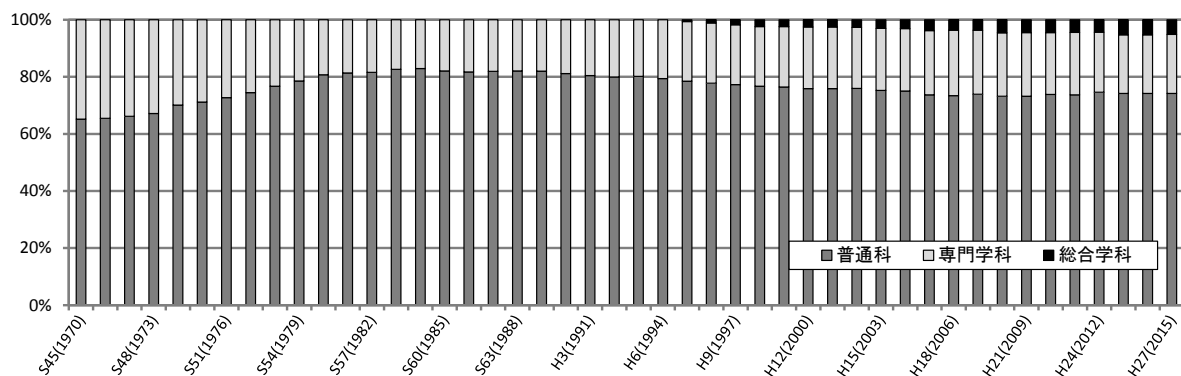

(3) 私立高等学校

私立高等学校全日課程の入学者数は18,831人（前年比177人増）で、このうち県内中学校卒業者が16,835人（同65人増）、県外中学校卒業者が1,923人（同103人増）、その他が73人（同9人増）となっています。

また、県内中学校卒業者のうち県内公立中学校卒業者が13,850人（同73人増）、県内国・私立中学校卒業者が2,985人（同8人減）となっています。

表7 私立高等学校（全日課程）入学者の卒業中学校等の内訳（過去10年間）

〔単位・人、括弧内は構成比(%)〕

区分 年月	募集人員	入学者計	中学校卒業者				その他	(再掲) 過年度卒業者
			計	県内中学校卒業者		県外中学校卒業者		
				公立	国・私立			
18年4月	18,320	17,033 (100.0)	15,279 (89.7)	13,181 (77.4)	2,098 (12.3)	1,665 (9.8)	89 (0.5)	26 (0.2)
19年4月	18,400	17,657 (100.0)	15,944 (90.3)	13,546 (76.7)	2,398 (13.6)	1,631 (9.2)	82 (0.5)	33 (0.2)
20年4月	17,656	17,348 (100.0)	15,562 (89.7)	12,769 (73.6)	2,793 (16.1)	1,703 (9.8)	83 (0.5)	14 (0.1)
21年4月	17,496	17,439 (100.0)	15,728 (90.2)	12,983 (74.4)	2,745 (15.7)	1,634 (9.4)	77 (0.4)	25 (0.1)
22年4月	17,480	18,231 (100.0)	16,286 (89.3)	13,415 (73.6)	2,871 (15.7)	1,853 (10.2)	92 (0.5)	19 (0.1)
23年4月	17,710	17,364 (100.0)	15,482 (89.2)	12,928 (74.5)	2,554 (14.7)	1,798 (10.4)	84 (0.5)	24 (0.1)
24年4月	17,660	18,382 (100.0)	16,331 (88.8)	13,413 (73.0)	2,918 (15.9)	1,991 (10.8)	60 (0.3)	6 (0.0)
25年4月	17,640	18,433 (100.0)	16,522 (89.6)	13,644 (74.0)	2,878 (15.6)	1,854 (10.1)	57 (0.3)	7 (0.0)
26年4月	17,600	18,654 (100.0)	16,770 (89.9)	13,777 (73.9)	2,993 (16.0)	1,820 (9.8)	64 (0.3)	12 (0.1)
27年4月	17,500	18,831 (100.0)	16,835 (89.4)	13,850 (73.5)	2,985 (15.9)	1,923 (10.2)	73 (0.4)	12 (0.1)
普通科	16,410	17,774 (100.0)	15,938 (89.7)	12,986 (73.1)	2,952 (16.6)	1,764 (9.9)	72 (0.4)	12 (0.1)
専門学科	850	801 (100.0)	643 (80.3)	610 (76.2)	33 (4.1)	157 (19.6)	1 (0.1)	- (-)
総合学科	240	256 (100.0)	254 (99.2)	254 (99.2)	- (-)	2 (0.8)	- (-)	- (-)

(注) 募集人員は、学則定員による。

図4 私立高等学校（全日課程）入学者の卒業中学校等の内訳の推移



表8 私立高等学校（全日課程）学科別の入学者（過去10年間）

〔単位・人、括弧内は構成比(%)〕

区分 年月	募集人員	入学者計	私立高等学校(全日課程)		
			普通科	専門学科	総合学科
18年4月	18,320	17,033 (100.0)	15,797 (92.7)	1,079 (6.3)	157 (0.9)
19年4月	18,400	17,657 (100.0)	16,483 (93.4)	941 (5.3)	233 (1.3)
20年4月	17,656	17,348 (100.0)	16,328 (94.1)	800 (4.6)	220 (1.3)
21年4月	17,496	17,439 (100.0)	16,366 (93.8)	807 (4.6)	266 (1.5)
22年4月	17,480	18,231 (100.0)	17,069 (93.6)	895 (4.9)	267 (1.5)
23年4月	17,710	17,364 (100.0)	16,228 (93.5)	918 (5.3)	218 (1.3)
24年4月	17,660	18,382 (100.0)	17,128 (93.2)	986 (5.4)	268 (1.5)
25年4月	17,640	18,433 (100.0)	17,297 (93.8)	841 (4.6)	295 (1.6)
26年4月	17,600	18,654 (100.0)	17,585 (94.3)	765 (4.1)	304 (1.6)
27年4月	17,500	18,831 (100.0)	17,774 (94.4)	801 (4.3)	256 (1.4)

3 定時制課程の入学状況

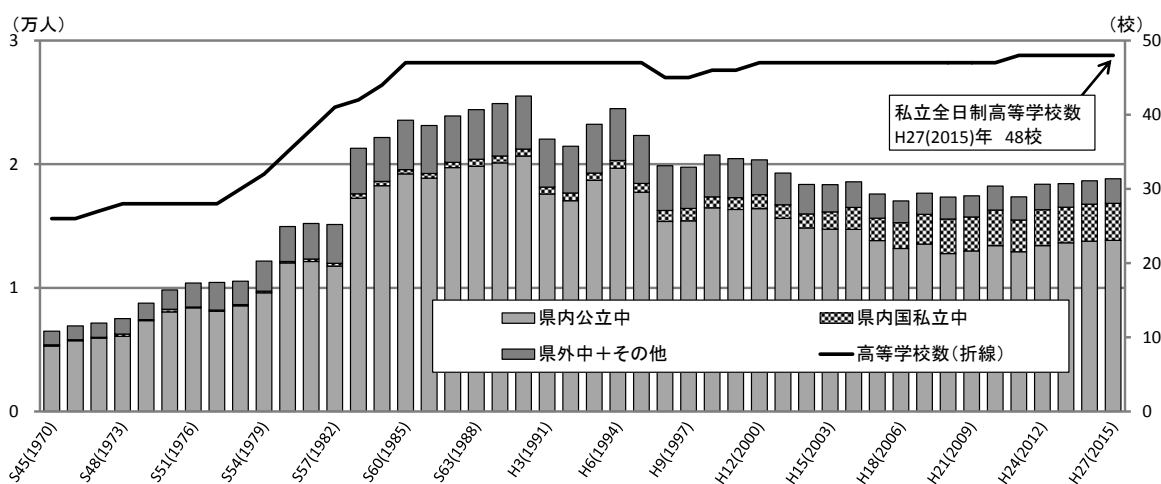
公立高等学校定時制課程の入学者数は 1,502 人（前年比 61 人減）で、県内中学校卒業者が 1,443 人（同 57 人減）、県外中学校卒業者が 45 人（同 10 人減）、その他が 14 人（同 6 人増）となっています。

また、公立高等学校（定時制課程）の入学者のうち過年度卒業者は 191 人（前年比 17 人増）となっています。

表9 公立高等学校（定時制課程）入学者の卒業中学校等の内訳（過去10年間）

〔単位・人、括弧内は構成比(%)〕

区分 年月	募集人員	入学者計	中学校卒業者				その他	(再掲) 過年度卒業者
			計	県内中学校卒業者		県外中学校卒業者		
				公立	国・私立			
18年4月	1,994	1,285 (100.0)	1,237 (96.3)	1,235 (96.1)	2 (0.2)	40 (3.1)	8 (0.6)	346 (26.9)
19年4月	1,994	1,389 (100.0)	1,339 (96.4)	1,338 (96.3)	1 (0.1)	37 (2.7)	13 (0.9)	333 (24.0)
20年4月	2,108	1,650 (100.0)	1,582 (95.9)	1,582 (95.9)	- (-)	53 (3.2)	15 (0.9)	333 (20.2)
21年4月	2,108	1,749 (100.0)	1,666 (95.3)	1,660 (94.9)	6 (0.3)	53 (3.0)	30 (1.7)	295 (16.9)
22年4月	2,204	2,057 (100.0)	1,985 (96.5)	1,982 (96.4)	3 (0.1)	49 (2.4)	23 (1.1)	240 (11.7)
23年4月	2,084	2,003 (100.0)	1,931 (96.4)	1,929 (96.3)	2 (0.1)	62 (3.1)	10 (0.5)	225 (11.2)
24年4月	2,084	1,768 (100.0)	1,685 (95.3)	1,683 (95.2)	2 (0.1)	68 (3.8)	15 (0.8)	210 (11.9)
25年4月	2,160	1,670 (100.0)	1,603 (96.0)	1,601 (95.9)	2 (0.1)	57 (3.4)	10 (0.6)	192 (11.5)
26年4月	2,160	1,563 (100.0)	1,500 (96.0)	1,498 (95.8)	2 (0.1)	55 (3.5)	8 (0.5)	174 (11.1)
27年4月	2,160	1,502 (100.0)	1,443 (96.1)	1,441 (95.9)	2 (0.1)	45 (3.0)	14 (0.9)	191 (12.7)
普通科	1,000	638 (100.0)	593 (92.9)	592 (92.8)	1 (0.2)	34 (5.3)	11 (1.7)	143 (22.4)
専門学科	320	107 (100.0)	103 (96.3)	103 (96.3)	- (-)	3 (2.8)	1 (0.9)	13 (12.1)
総合学科	840	757 (100.0)	747 (98.7)	746 (98.5)	1 (0.1)	8 (1.1)	2 (0.3)	35 (4.6)

(注) 募集人員は、転編入枠(転編入学者の募集人員)を除く。

図5 公立高等学校（定時制課程）入学者の卒業中学校等の内訳の推移

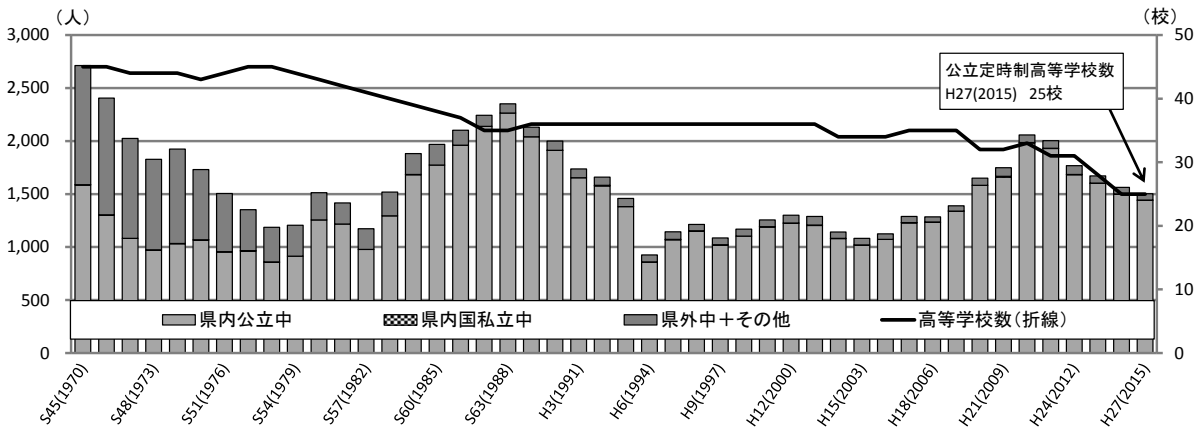

※ 高等学校数には生徒募集を停止している学校を含む。

表10 公立高等学校（定時制課程）学科別の入学者（過去10年間）

〔単位・人、括弧内は構成比(%)〕

区分 年月	募集人員	入学者計	公立高等学校(定時制課程)		
			普通科	専門学科	総合学科
18年4月	1,994	1,285 (100.0)	925 (72.0)	132 (10.3)	228 (17.7)
19年4月	1,994	1,389 (100.0)	941 (67.7)	213 (15.3)	235 (16.9)
20年4月	2,108	1,650 (100.0)	959 (58.1)	229 (13.9)	462 (28.0)
21年4月	2,108	1,749 (100.0)	1,029 (58.8)	255 (14.6)	465 (26.6)
22年4月	2,204	2,057 (100.0)	1,041 (50.6)	330 (16.0)	686 (33.3)
23年4月	2,084	2,003 (100.0)	1,003 (50.1)	315 (15.7)	685 (34.2)
24年4月	2,084	1,768 (100.0)	881 (49.8)	214 (12.1)	673 (38.1)
25年4月	2,160	1,670 (100.0)	730 (43.7)	138 (8.3)	802 (48.0)
26年4月	2,160	1,563 (100.0)	670 (42.9)	112 (7.2)	781 (50.0)
27年4月	2,160	1,502 (100.0)	638 (42.5)	107 (7.1)	757 (50.4)

4 通信制課程の入学状況

公・私立高等学校通信制課程の入学者数は799人（前年比増減なし）で、このうち県内中学校卒業者が681人（同5人減）、県外中学校卒業者が118人（同5人増）となっています。

また、通信制課程の入学者のうち過年度卒業者は252人（前年比24人減）となっています。

表11 高等学校（通信制課程）入学者の卒業中学校等の内訳（過去10年間）

[単位・人、括弧内は構成比(%)]

区分 年月	募集人員	入学者計	中学校卒業者				その他	(再掲) 過年度卒業者
			計	県内中学校卒業者		県外中学校 卒業者		
				公立	国・私立			
18年4月	8,700	791 (100.0)	632 (79.9)	630 (79.6)	2 (0.3)	156 (19.7)	3 (0.4)	276 (34.9)
19年4月	8,020	1,020 (100.0)	855 (83.8)	852 (83.5)	3 (0.3)	158 (15.5)	7 (0.7)	424 (41.6)
20年4月	8,020	982 (100.0)	835 (85.0)	833 (84.8)	2 (0.2)	144 (14.7)	3 (0.3)	393 (40.0)
21年4月	8,020	1,036 (100.0)	895 (86.4)	892 (86.1)	3 (0.3)	135 (13.0)	6 (0.6)	418 (40.3)
22年4月	7,950	1,159 (100.0)	1,024 (88.4)	1,022 (88.2)	2 (0.2)	130 (11.2)	5 (0.4)	377 (32.5)
23年4月	8,020	1,111 (100.0)	985 (88.7)	984 (88.6)	1 (0.1)	116 (10.4)	10 (0.9)	320 (28.8)
24年4月	7,985	938 (100.0)	820 (87.4)	819 (87.3)	1 (0.1)	115 (12.3)	3 (0.3)	331 (35.3)
25年4月	7,985	801 (100.0)	689 (86.0)	688 (85.9)	1 (0.1)	110 (13.7)	2 (0.2)	268 (33.5)
26年4月	7,965	799 (100.0)	686 (85.9)	685 (85.7)	1 (0.1)	113 (14.1)	- (-)	276 (34.5)
27年4月	7,965	799 (100.0)	681 (85.2)	677 (84.7)	4 (0.5)	118 (14.8)	- (-)	252 (31.5)
公立	6,000	247 (100.0)	229 (92.7)	228 (92.3)	1 (0.4)	18 (7.3)	- (-)	120 (48.6)
私立	1,965	552 (100.0)	452 (81.9)	449 (81.3)	3 (0.5)	100 (18.1)	- (-)	132 (23.9)

(注) 募集人員は、学則定員による。

図6 入学者の卒業中学校等の内訳の推移



表12 課程・設置者別の入学者（過去10年間）

[単位・人、括弧内は構成比(%)]

区分 年月	募集人員	入学者計	通信制	
			公立	私立
18年4月	8,700	791 (100.0)	360 (45.5)	431 (54.5)
19年4月	8,020	1,020 (100.0)	379 (37.2)	641 (62.8)
20年4月	8,020	982 (100.0)	396 (40.3)	586 (59.7)
21年4月	8,020	1,036 (100.0)	445 (43.0)	591 (57.0)
22年4月	7,950	1,159 (100.0)	538 (46.4)	621 (53.6)
23年4月	8,020	1,111 (100.0)	499 (44.9)	612 (55.1)
24年4月	7,985	938 (100.0)	426 (45.4)	512 (54.6)
25年4月	7,985	801 (100.0)	317 (39.6)	484 (60.4)
26年4月	7,965	799 (100.0)	274 (34.3)	525 (65.7)
27年4月	7,965	799 (100.0)	247 (30.9)	552 (69.1)

(注) 募集人員は、学則定員による。

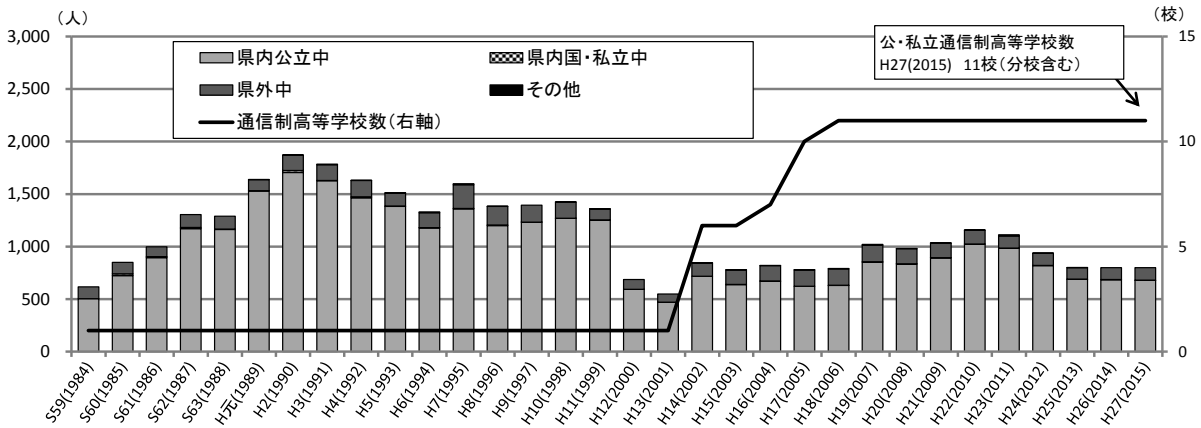
Ⅲ 統 計 表

(参考) 県内市町村の地域別一覧

地域	市町村
さいたま市	さいたま市
南部	川口市 鴻巣市 上尾市 草加市 蕨市 戸田市 朝霞市 志木市 和光市 新座市 桶川市 北本市 伊奈町
西部	川越市 所沢市 飯能市 東松山市 狭山市 入間市 富士見市 坂戸市 鶴ヶ島市 日高市 ふじみ野市 三芳町 毛呂山町 越生町 滑川町 嵐山町 小川町 川島町 吉見町 鳩山町 ときがわ町 東秩父村
北部	熊谷市 本庄市 深谷市 美里町 神川町 上里町 寄居町
秩父	秩父市 横瀬町 皆野町 長瀨町 小鹿野町
東部	行田市 加須市 春日部市 羽生市 越谷市 久喜市 八潮市 三郷市 蓮田市 幸手市 吉川市 白岡市 宮代町 杉戸町 松伏町

(1) 全日制課程・定時制課程

第1表 高等学校(全日制課程・定時制課程)の入学状況

区分	募集人員	入学者 総数	県内中学校からの入学者										県外中学校からの入学者						その他	(再掲) 過年度 卒業者	
			国立	公立					私立	県外計	東京都	千葉県	群馬県	茨城県	栃木県	神奈川県	その他の 府県				
				さいたま市	南部	西部	北部	秩父										東部			
全日制・定時制計	59,260	60,389	125	54,691	9,405	14,487	13,722	4,500	955	11,622	2,938	2,531	1,088	357	401	243	59	127	256	104	228
全日制計	57,100	58,887	125	53,250	9,205	13,970	13,417	4,384	943	11,331	2,936	2,486	1,077	351	388	243	59	123	245	90	37
国立	160	158	1	143	7	16	105	5	-	10	-	12	6	1	-	-	-	-	4	2	1
公立	39,440	39,898	58	39,257	6,402	10,294	9,331	3,948	806	9,076	17	551	62	132	122	149	12	10	64	15	24
私立	17,500	18,331	66	13,850	2,796	3,660	3,981	1,031	137	2,245	2,919	1,923	1,009	218	265	94	47	113	177	73	12
定時制公立	2,160	1,502	-	1,441	200	517	305	116	12	291	2	45	11	6	13	-	-	4	11	14	191

第2表 国立高等学校(全日制課程)の入学者の内訳

学科	募集人員	男女	入学者 総数	県内中学校からの入学者										県外中学校からの入学者						その他	(再掲) 過年度 卒業者
				国立	公立					私立	県外計	東京都	千葉県	群馬県	茨城県	栃木県	神奈川県	その他の 府県			
					さいたま市	南部	西部	北部	秩父										東部		
国立全日制計	160	計	158	144	1	143	7	16	105	5	-	10	6	1	-	-	-	-	4	2	1
		男	67	62	1	61	2	10	43	-	6	4	2	1	-	-	-	-	1	1	1
		女	91	82	-	82	5	62	5	-	4	4	4	1	-	-	-	-	3	1	1
総合学科	160	計	158	144	1	143	7	16	105	5	-	10	6	1	-	-	-	-	4	2	1
		男	67	62	1	61	2	10	43	-	6	4	2	1	-	-	-	-	1	1	1
		女	91	82	-	82	5	62	5	-	4	4	4	1	-	-	-	-	3	1	1

第3表 公立高等学校(全日制課程)の入学者の内訳

学科	募集人員 (注)	男女	入学者 総数	県内中学校からの入学者										県外中学校からの入学者						その他	(再掲) 過年度 卒業者		
				国立	公立					私立	県外計	東京都	千葉県	群馬県	茨城県	栃木県	神奈川県	その他の 府県					
					さいたま市	南部	西部	北部	秩父										東部				
公立全日制計	39,440	計	39,898	39,332	58	39,257	6,402	10,294	9,331	3,348	806	9,076	17	551	62	132	122	149	12	10	64	15	24
		男	19,782	19,545	32	19,503	3,222	5,093	4,608	1,678	403	4,499	10	230	32	68	40	57	4	6	23	7	19
		女	20,116	19,787	26	19,754	3,180	5,201	4,723	1,670	403	4,577	7	321	30	64	82	92	8	4	41	8	5
普通科	29,147	計	29,608	29,222	51	29,155	5,101	8,187	7,212	1,951	310	6,394	16	371	50	98	69	99	7	7	41	15	20
		男	14,337	14,182	28	14,145	2,532	3,990	3,524	946	141	3,012	9	148	25	47	20	34	3	4	15	7	16
		女	15,271	15,040	23	15,010	2,569	4,197	3,688	1,005	169	3,382	7	223	25	51	49	65	4	3	26	8	4
専門学科	8,264	計	8,252	8,116	7	8,108	1,243	1,833	1,641	1,151	352	1,888	1	136	10	32	47	23	5	2	17	-	4
		男	4,674	4,609	4	4,604	671	997	920	646	201	1,169	1	65	6	21	18	13	1	1	5	-	3
		女	3,578	3,507	3	3,504	572	836	721	505	151	719	-	71	4	11	29	10	4	1	12	-	1
総合学科	2,029	計	2,038	1,994	-	1,994	58	274	478	246	144	794	-	44	2	2	6	27	-	1	6	-	-
		男	771	754	-	754	19	106	164	86	61	318	-	17	1	-	2	10	-	1	3	-	-
		女	1,267	1,240	-	1,240	39	168	314	160	83	476	-	27	1	2	4	17	-	-	3	-	-

(注) 募集人員は、転編入枠(転勤等に伴う転編入学者の募集人員)を除く。

(専門学科の内訳)

(単位:人)

学 科	募集人員	入学者 総数	県内中学校からの入学者										県外中学校からの入学者							その他 の道府県	その他 の道府県	過年度 卒業生
			男女	公立計	国立	公立					私立	県外 計	東京 都	千葉 県	群馬 県	茨城 県	栃木 県	神奈 川 県				
						さいたま市	南部	西部	北部	秩父									東部			
農業に関する 学科	833	838	815	42	102	17	270	123	261	-	23	-	3	13	4	1	-	2				
			402	21	36	10	122	74	139	-	9	-	1	5	3	-	-	-				
工業に関する 学科	2,744	2,753	2,710	343	652	530	308	96	780	1	43	5	17	7	10	1	1	2				
			2,502	320	594	465	293	93	736	1	41	5	16	6	10	1	1	2				
商業に関する 学科	2,808	2,763	2,731	442	598	696	499	56	440	-	32	1	2	20	1	1	-	7				
			1,095	148	221	316	206	27	177	-	12	1	1	7	-	-	-	3				
家庭に関する 学科	320	320	317	33	81	50	21	71	61	-	3	-	-	1	-	-	-	1				
			30	4	8	10	-	2	6	-	-	-	-	-	-	-	-	-				
看護に関する 学科	80	82	81	18	30	12	2	-	19	-	1	-	-	-	-	-	-	1				
			79	-	1	1	2	-	19	-	1	-	-	-	-	-	-	-				
外国語に関する 学科	359	369	359	43	116	92	5	-	103	-	10	1	1	1	4	1	-	2				
			71	9	23	18	1	-	20	-	-	-	-	-	-	-	-	-				
美術に関する 学科	120	118	117	10	29	57	3	1	17	-	1	-	-	1	-	-	-	1				
			11	-	1	8	1	1	1	-	-	-	-	-	-	-	-	-				
音楽に関する 学科	120	122	115	19	25	33	4	2	32	-	7	-	3	-	1	-	1	2				
			24	4	4	9	1	2	4	-	-	-	-	-	-	-	-	-				
書道に関する 学科	40	40	40	14	9	8	1	-	8	-	7	-	3	-	1	-	1	2				
			2	-	1	-	-	-	-	-	-	-	-	-	-	-	-	-				
体育に関する 学科	160	162	161	30	53	44	1	-	33	-	1	1	-	-	-	-	-	-				
			116	21	39	29	1	-	26	-	-	-	-	-	-	-	-	-				
理数に関する 学科	200	204	202	43	44	43	25	3	37	-	2	-	2	-	-	-	-	-				
			164	36	33	41	20	2	26	-	2	-	2	-	-	-	-	-				
福祉に関する 学科	80	80	74	6	10	3	9	-	46	-	6	1	-	4	1	-	-	1				
			15	2	3	2	-	8	-	-	-	-	-	-	-	-	-	-				
人文に関する 学科	40	41	37	5	5	-	-	-	27	-	4	-	4	-	-	-	-	-				
			22	2	2	-	-	17	-	1	-	1	-	-	-	-	-	-				
国際文化に関する 学科	40	41	39	25	3	-	-	-	11	-	2	-	-	-	-	-	-	-				
			14	7	-	-	-	7	-	-	-	-	-	-	-	-	-	-				
吹奏芸術に関する 学科	40	41	41	6	5	26	1	-	3	-	2	-	-	-	-	-	-	1				
			9	1	2	6	-	-	-	-	-	-	-	-	-	-	-	-				
舞台芸術に関する 学科	40	40	39	8	9	15	2	-	5	-	1	-	-	-	-	-	-	-				
			-	-	-	-	-	-	-	-	-	-	-	-	-	-	-	-				
生物環境系	240	238	238	156	62	15	2	-	5	-	2	-	-	-	-	-	-	-				
			133	95	30	6	-	2	-	-	-	-	-	-	-	-	-	-				
		105	61	32	9	-	-	3	-	-	-	-	-	-	-	-	-					

第4表 私立高等学校(全日制課程)の入学者の内訳

学 科	募集人員 (注)	入学者 総数		県内中学校からの入学者										県外中学校からの入学者										その他		(再掲) 過年度 卒業者
		男	女	国立	公立					私立	県外計	東京都	千葉県	群馬県	茨城県	栃木県	神奈川県	その他の 県道 府他	73	12						
					さいたま市		南部	西部	北部												秩父	東部				
					公立計	3,660	3,981	1,031	137												2,245					
私立全日制計	17,500	計	18,831	16,835	66	13,850	2,796	3,660	3,981	1,031	137	2,245	2,919	1,009	218	265	94	47	113	177	47	10				
普通科	16,410	男	10,721	9,390	40	7,758	1,554	2,092	2,207	604	72	1,229	1,592	726	128	135	48	33	94	120	47	10				
		女	8,110	7,445	26	6,092	1,242	1,568	1,774	427	65	1,016	1,327	639	283	90	130	46	14	19	57	26	2			
専門学科	850	計	7,774	15,938	65	12,986	2,592	3,271	3,896	1,016	131	2,080	2,887	939	204	262	81	44	105	129	72	12				
		男	10,107	8,872	40	7,261	1,431	1,865	2,161	595	69	1,140	1,571	685	119	133	44	33	89	86	46	10				
総合学科	240	女	7,667	7,066	25	5,725	1,161	1,406	1,735	421	62	940	1,316	254	85	129	37	11	16	43	26	2				
		計	801	643	1	610	128	269	79	11	6	117	32	157	69	14	2	13	3	8	48	1				
総合学科	240	男	464	370	-	349	75	162	42	6	3	61	21	40	9	1	4	-	5	34	1	-				
		女	337	273	1	261	53	107	37	5	3	56	11	64	29	5	1	9	3	3	14	-				
計	256	254	-	254	76	120	6	4	-	48	-	2	2	1	-	1	-	-	-	-	-					
計	150	148	-	148	48	65	4	3	-	28	-	2	2	1	-	1	-	-	-	-	-					
計	106	106	-	106	28	55	2	1	-	20	-	-	-	-	-	-	-	-	-	-	-					

(注) 募集人員は、学則定員による。(募集を停止した学科の定員は除く)

(専門学科の内訳)

学 科	募集人員	入学者 総数		県内中学校からの入学者										県外中学校からの入学者										その他		(再掲) 過年度 卒業者
		男	女	国立	公立					私立	県外計	東京都	千葉県	群馬県	茨城県	栃木県	神奈川県	その他の 県道 府他	73	12						
					さいたま市		南部	西部	北部												秩父	東部				
					公立計	27	-	-	-												20					
工業に関する 学科	60	計	61	58	-	58	11	27	-	-	-	-	-	-	-	-	-	-	-	-	-	-				
商業に関する 学科	240	男	52	49	-	49	10	24	-	-	-	-	-	-	-	-	-	-	-	-	-	-				
		女	9	9	-	9	1	3	-	-	-	-	-	-	-	-	-	-	-	-	-	-				
家庭に関する 学科	120	計	274	267	-	266	61	167	7	-	-	31	1	7	4	2	-	-	-	-	-	-				
		男	163	159	-	158	32	101	4	-	-	21	1	4	1	2	-	-	-	-	-	-				
外国語に関する 学科	80	女	111	108	-	108	29	66	3	-	-	43	-	3	3	-	-	-	-	-	-	-				
		計	102	86	-	86	11	18	11	3	-	43	-	16	7	3	1	4	-	-	-	-				
音楽に関する 学科	110	男	31	27	-	27	4	5	3	-	-	15	-	4	1	2	-	-	-	-	-	-				
		女	71	59	-	59	7	13	8	3	-	28	-	12	6	1	1	3	-	-	-	-				
体育に関する 学科	160	計	30	20	-	18	1	2	12	-	2	1	1	10	8	-	-	-	-	-	-	-				
		男	14	8	-	8	1	1	4	-	1	1	-	6	5	-	-	-	-	-	-	-				
理数に関する 学科	80	女	16	12	-	10	1	1	8	-	1	1	4	3	-	-	-	-	-	-	-	-				
		計	49	34	-	34	3	10	11	3	2	5	1	15	9	3	-	1	1	1	-	-				
その他	80	男	11	8	-	8	1	2	3	2	-	3	-	3	2	-	-	-	-	-	-	-				
		女	38	26	-	26	2	8	8	1	2	5	-	12	7	3	-	1	1	1	-	-				
その他	80	計	245	153	-	127	39	44	22	5	-	17	26	91	24	5	-	8	3	6	45	1				
		男	160	100	-	81	25	28	15	4	-	9	19	59	15	4	-	3	-	5	32	1				
その他	80	女	85	53	-	46	14	16	7	1	-	8	7	32	9	1	-	5	3	1	13	-				
		計	40	25	-	21	2	1	16	-	2	-	4	15	15	-	-	-	-	-	-	-				
その他	80	男	33	19	-	18	2	1	13	-	2	-	1	14	14	-	-	-	-	-	-	-				
		女	7	6	-	3	-	-	3	-	3	-	3	1	1	1	-	-	-	-	-	-				

第5表 公立高等学校(定時制課程)の入学者の内訳

(1) 総計

学 科	募集 人員 (注)	入学者 総数	県内中学校からの入学者										県外中学校からの入学者										その他	(再掲) 過年度 卒業者
			国立	公立					私立	県外 計	東 京 都	千 葉 県	群 馬 県	茨 城 県	栃 木 県	神 奈 川 県	そ の 他 の 道 府 市							
				さいたま市	南部	西部	北部	秩父										東部						
公立定時制計	2,160	1,502	1,443	1,441	200	517	305	116	12	291	2	45	11	6	13	-	-	4	11	14	191			
男子	847	818	818	817	118	298	163	57	6	175	1	20	3	3	8	-	-	1	5	9	123			
女子	655	625	625	624	82	219	142	59	6	116	1	25	8	3	5	-	-	3	6	5	68			
普通科	1,000	638	593	592	98	163	73	63	11	184	1	34	7	4	13	-	-	2	8	11	143			
男子	380	356	356	355	64	105	46	34	5	101	1	17	1	3	8	-	-	1	4	7	92			
女子	258	237	237	237	34	58	27	29	6	83	-	17	6	1	5	-	-	1	4	4	51			
計	107	103	103	103	31	47	22	-	-	3	-	3	-	-	-	-	-	1	2	1	13			
男子	92	90	90	90	29	37	21	-	-	3	-	1	-	-	-	-	-	-	1	1	10			
女子	15	13	13	13	2	10	1	-	-	-	-	2	-	-	-	-	-	-	1	1	3			
計	757	747	747	746	71	307	210	53	1	104	1	8	4	2	-	-	-	1	1	2	35			
男子	375	372	372	372	25	156	96	23	1	71	-	2	2	-	-	-	-	-	-	1	21			
女子	382	375	375	374	46	151	114	30	-	33	1	6	2	2	-	-	-	1	1	1	14			

(注) 募集人員は、転編入枠(転編入学者等の募集人員)を除く。

(専門学科の内訳)

学 科	募集 人員	入学者 総数	県内中学校からの入学者										県外中学校からの入学者										その他	(再掲) 過年度 卒業者
			国立	公立					私立	県外 計	東 京 都	千 葉 県	群 馬 県	茨 城 県	栃 木 県	神 奈 川 県	そ の 他 の 道 府 市							
				さいたま市	南部	西部	北部	秩父										東部						
工業に関する 学科	240	76	74	74	21	29	22	-	-	2	-	1	-	-	-	-	-	-	1	1	10			
男子	4	4	4	4	21	26	21	-	-	2	-	1	-	-	-	-	-	-	1	1	9			
女子	31	29	29	29	10	18	-	-	-	1	-	2	-	-	-	-	-	-	1	1	3			
商業に関する 学科	80	20	20	20	8	11	-	-	-	1	-	2	-	-	-	-	-	-	1	1	2			
男子	11	9	9	9	2	7	-	-	-	-	-	2	-	-	-	-	-	-	1	1	2			

第6表 国立高等学校(全日制課程)の学校別の入学者の内訳

学科	学校名	募集人員	県内中学校からの入学者										県外中学校からの入学者							その他	(再掲) 過年度 卒業生								
			入学者 総数		公立					私立					東京都		千葉県		茨城県			栃木県		神奈川県		その他			
			県内計	国立	さいたま市	南部	西部	北部	秩父	東部	さいたま市	南部	西部	北部	秩父	東部	県外計	東京都	千葉県			茨城県	栃木県	神奈川県	その他	さいたま市	南部	西部	北部
国立計		160	144	1	143	7	16	105	5	-	10	-	12	6	1	1	-	-	-	-	4	2	1	1	1	1	1	1	1
総合学科	筑波大学附属坂戸	160	144	1	143	7	16	105	5	-	10	-	12	6	1	1	-	-	-	-	4	2	1	1	1	1	1	1	1

第7表 公立高等学校(全日制課程)の学校別の入学者の内訳

(1) 総計

学科名	募集人員	入学者 総数	県内中学校からの入学者										県外中学校からの入学者							その他	(再掲) 過年度 卒業生								
			県内計		公立					私立					東京都		千葉県		茨城県			栃木県		神奈川県		その他			
			国立	公立計	さいたま市	南部	西部	北部	秩父	東部	さいたま市	南部	西部	北部	秩父	東部	県外計	東京都	千葉県			茨城県	栃木県	神奈川県	その他	さいたま市	南部	西部	北部
公立全日制計		39,440	39,332	58	39,257	6,402	10,294	9,331	3,348	806	9,076	17	551	62	132	122	149	12	10	64	15	24	20	4	4	4	4	4	4
普通科		29,147	29,222	51	29,156	5,101	8,187	7,212	1,951	310	6,394	16	371	50	98	69	99	7	7	41	15	20	4	4	4	4	4	4	4
専門学科		8,264	8,116	7	8,108	1,243	1,833	1,641	1,151	352	1,888	1	136	10	32	47	23	5	2	17	-	-	-	-	-	-	-	-	-
総合学科		2,029	1,994	-	1,994	58	274	478	246	144	794	-	44	2	2	6	27	-	1	6	-	-	-	-	-	-	-	-	-

(注) 募集人員は、転編入枠(転勤等に伴う転編入学生の募集人員)を除く。

(2) 普通科

学校名 (○印は市立高校)	募集人員	入学者 総数	県内中学校からの入学者										県外中学校からの入学者							その他	(再掲) 過年度 卒業生								
			県内計		公立					私立					東京都		千葉県		茨城県			栃木県		神奈川県		その他			
			国立	公立計	さいたま市	南部	西部	北部	秩父	東部	さいたま市	南部	西部	北部	秩父	東部	県外計	東京都	千葉県			茨城県	栃木県	神奈川県	その他	さいたま市	南部	西部	北部
普通科計		29,608	29,222	51	29,155	5,101	8,187	7,212	1,951	310	6,394	16	371	50	98	69	99	7	7	41	15	20	4	4	4	4	4	4	4
上尾	238	248	-	248	46	129	7	14	-	-	52	-	-	-	-	-	-	-	-	-	-	-	-	-	-	-	-	-	-
上尾 鷹の台	238	241	-	240	81	147	1	-	-	-	11	-	1	-	-	-	-	-	-	-	-	-	-	-	-	-	-	-	-
上尾 尾橋	199	198	-	197	88	94	10	1	-	-	4	-	1	-	-	-	-	-	-	-	-	-	-	-	-	-	-	-	-
上尾 尾南	278	277	-	277	120	150	4	1	-	-	2	-	1	-	-	-	-	-	-	-	-	-	-	-	-	-	-	-	-
朝霞	318	326	-	325	1	176	148	-	-	-	-	-	1	-	-	-	-	-	-	-	-	-	-	-	-	-	-	-	-
朝霞 西	318	326	-	324	6	183	134	-	-	-	1	-	2	-	-	-	-	-	-	-	-	-	-	-	-	-	-	-	-
伊奈学園総合	795	813	1	807	281	313	21	21	-	-	171	1	3	1	-	-	-	-	-	-	2	1	-	-	-	-	-	-	-
入間 向陽	318	326	-	326	1	11	309	-	-	5	-	-	-	-	-	-	-	-	-	-	-	-	-	-	-	-	-	-	-
岩槻 北	278	286	-	274	134	12	-	-	-	-	128	-	11	-	-	-	-	-	-	-	-	-	-	-	-	-	-	-	-
岩槻 北	198	198	-	197	80	34	-	-	-	-	83	-	1	-	-	-	-	-	-	-	-	-	-	-	-	-	-	-	-
浦和 和	358	376	16	348	157	94	39	11	-	-	47	1	8	2	2	-	-	-	-	-	3	1	-	-	-	-	-	-	-
浦和 第一女	318	324	-	320	214	86	7	1	-	-	12	1	3	1	-	-	-	-	-	-	-	-	-	-	-	-	-	-	-
浦和 第一女	358	368	16	351	175	84	23	10	-	-	59	1	-	-	-	-	-	-	-	-	-	-	-	-	-	-	-	-	-
浦和 西	358	368	2	363	224	103	10	-	-	-	26	-	3	1	-	-	-	-	-	-	-	-	-	-	-	-	-	-	-
浦和 東	318	327	-	324	187	87	8	-	-	-	42	1	2	1	-	-	-	-	-	-	-	-	-	-	-	-	-	-	-
大宮 宮	357	361	6	353	121	111	39	18	-	-	64	-	1	-	-	-	-	-	-	-	-	-	-	-	-	-	-	-	-
大宮 光	198	204	-	203	117	46	17	4	-	-	19	-	1	-	-	-	-	-	-	-	-	-	-	-	-	-	-	-	-
大宮 東	278	279	-	277	160	61	3	-	-	-	53	-	2	-	-	-	-	-	-	-	-	-	-	-	-	-	-	-	-
大宮 南	358	367	-	365	253	79	10	1	-	-	22	-	2	-	-	-	-	-	-	-	-	-	-	-	-	-	-	-	-
大宮 武蔵野	238	241	-	240	142	60	28	-	-	-	10	1	1	-	-	-	-	-	-	-	-	-	-	-	-	-	-	-	-
小川	238	239	-	238	-	1	199	33	5	-	-	-	1	-	-	-	-	-	-	-	-	-	-	-	-	-	-	-	-

(普通科続き)

(単位:人)

学校名 (O印は市立高校)	募集人員	入学者 総数	県内中学校からの入学者										県外中学校からの入学者							その他	過年度 卒業者 (再掲)						
			国立	公立					私立	県 外 計	東 京 都	千 葉 県	群 馬 県	茨 城 県	栃 木 県	神 奈 川 県	そ の 他 の 府 道										
				さいたま市	南部	西部	北部	秩父										東部									
桶川	318	322	321	6	297	5	-	-	-	13	-	1	-	-	-	-	-	-	-	-	-	-	-	-	-		
桶川	198	197	197	8	182	5	-	-	-	2	-	-	-	-	-	-	-	-	-	-	-	-	-	-	-	-	
越生	119	117	117	-	4	112	1	-	-	-	-	-	-	-	-	-	-	-	-	-	-	-	-	-	-	-	
春日部	358	367	353	140	77	-	-	-	-	130	-	14	1	10	-	1	-	-	-	-	-	-	-	-	-	-	
春日部	278	281	262	37	25	-	-	-	-	200	-	19	8	-	10	-	-	-	-	-	-	-	-	-	-	-	
春日部	318	323	293	21	16	-	-	-	-	256	-	30	1	22	-	7	-	-	-	-	-	-	-	-	-	-	
川口	358	367	365	30	319	-	-	-	-	15	-	2	1	-	-	-	-	-	-	-	-	-	-	-	-	-	
川口	358	368	367	134	193	5	-	-	-	35	-	-	-	-	-	-	-	-	-	-	-	-	-	-	-	-	
川口	318	321	321	47	269	-	-	-	-	5	-	-	-	-	-	-	-	-	-	-	-	-	-	-	-	-	
川口	278	281	281	34	218	1	-	-	-	28	-	-	-	-	-	-	-	-	-	-	-	-	-	-	-	-	
川越	397	400	398	43	66	285	2	-	-	1	-	1	1	-	-	-	-	-	-	-	-	-	-	-	-	-	
川越	397	406	403	57	59	277	4	1	3	1	-	3	3	-	-	-	-	-	-	-	-	-	-	-	-	-	
川越	318	322	320	18	3	298	1	-	-	-	-	2	-	1	-	-	-	-	-	-	-	-	-	-	-	-	
川越	238	238	238	3	28	207	-	-	-	-	-	-	-	-	-	-	-	-	-	-	-	-	-	-	-	-	
川越	358	367	366	1	29	334	1	-	-	-	-	-	-	-	-	-	-	-	-	-	-	-	-	-	-	-	
北本	199	199	197	5	168	9	1	-	-	14	-	1	1	-	-	-	-	-	-	-	-	-	-	-	-	-	
久喜	278	284	267	42	13	-	-	-	-	212	-	17	3	3	-	14	-	-	-	-	-	-	-	-	-	-	
熊谷	358	367	365	19	90	22	193	19	21	1	-	2	-	-	-	-	-	-	-	-	-	-	-	-	-	-	
熊谷	358	368	361	24	101	31	174	11	20	1	-	7	-	-	7	-	-	-	-	-	-	-	-	-	-	-	
熊谷	278	284	284	1	80	3	159	14	27	-	-	-	-	-	-	-	-	-	-	-	-	-	-	-	-	-	
熊谷	238	237	222	8	6	-	-	-	-	208	-	15	1	-	-	13	-	-	-	-	-	-	-	-	-	-	-
鴻巣	198	201	201	5	163	11	12	-	-	10	-	-	-	-	-	-	-	-	-	-	-	-	-	-	-	-	-
鴻巣	119	118	118	14	66	11	13	-	-	14	-	-	-	-	-	-	-	-	-	-	-	-	-	-	-	-	-
越谷	318	329	324	15	63	-	-	-	-	246	-	5	1	3	-	-	-	-	-	-	-	-	-	-	-	-	-
越谷	357	369	346	46	79	-	-	-	-	221	-	12	-	9	-	-	-	-	-	-	-	-	-	-	-	-	-
越谷	278	278	367	67	50	1	-	-	-	249	-	2	2	-	-	-	-	-	-	-	-	-	-	-	-	-	-
越谷	357	366	362	1	46	1	-	-	-	230	-	-	-	-	-	-	-	-	-	-	-	-	-	-	-	-	-
児玉	159	158	154	26	107	6	-	-	-	223	-	4	1	3	-	-	-	-	-	-	-	-	-	-	-	-	-
坂戸	318	326	325	-	10	304	11	-	-	2	-	4	1	-	-	-	-	-	-	-	-	-	-	-	-	-	-
坂戸	318	326	326	1	6	314	5	-	-	-	-	1	1	-	-	-	-	-	-	-	-	-	-	-	-	-	-
狭山	238	241	241	-	19	222	-	-	-	-	-	-	-	-	-	-	-	-	-	-	-	-	-	-	-	-	-
志木	278	280	280	62	148	69	-	-	-	1	-	-	-	-	-	-	-	-	-	-	-	-	-	-	-	-	-
庄和	199	199	187	16	3	1	-	-	-	167	-	12	-	10	-	1	-	-	-	-	-	-	-	-	-	-	-
白岡	199	198	195	41	21	-	-	-	-	132	-	3	-	-	-	3	-	-	-	-	-	-	-	-	-	-	-
進修館	39	39	38	-	3	-	-	-	-	24	-	1	-	-	-	1	-	-	-	-	-	-	-	-	-	-	-
杉戸	318	321	304	14	5	-	-	-	-	285	-	17	-	10	-	7	-	-	-	-	-	-	-	-	-	-	-
草加	358	367	365	-	151	-	-	-	-	214	-	2	-	-	-	-	-	-	-	-	-	-	-	-	-	-	-
草加	318	324	242	3	192	-	-	-	-	47	-	2	1	1	-	-	-	-	-	-	-	-	-	-	-	-	-
草加	318	322	321	-	117	-	-	-	-	204	-	1	-	-	-	-	-	-	-	-	-	-	-	-	-	-	-
草加	238	244	244	-	142	-	-	-	-	102	-	-	-	-	-	-	-	-	-	-	-	-	-	-	-	-	-
秩父	238	245	244	-	-	-	3	22	219	-	-	1	1	-	-	-	-	-	-	-	-	-	-	-	-	-	-
鶴ヶ島	238	238	237	-	1	236	-	-	-	-	-	1	-	-	-	-	-	-	-	-	-	-	-	-	-	-	-

(普通科続き)

(単位:人)

学校名 (○印は市立高校)	募集人員	入学者 総数	県内中学校からの入学者										県外中学校からの入学者							その他	過年度 卒業者 (再掲)						
			国立	公立					私立	県 外 計	東 京 都	千 葉 県	群 馬 県	茨 城 県	栃 木 県	神 奈 川 県	そ の 他 の 府 道										
				さいたま市	南部	西部	北部	秩父										東部									
所 沢	358	367	-	364	2	44	316	-	-	2	-	2	-	-	-	-	-	-	-	-	-	-	-	-	-	-	
所 沢北	358	367	-	362	1	29	332	-	-	-	-	4	-	-	-	-	-	-	-	-	-	-	-	-	-	-	-
所 沢中央	318	318	-	318	-	35	283	-	-	-	-	-	-	-	-	-	-	-	-	-	-	-	-	-	-	-	-
所 沢西	318	322	-	320	-	17	303	-	-	-	-	2	-	-	-	-	-	-	-	-	-	-	-	-	-	-	-
所 豊岡	318	318	-	318	-	8	305	-	-	5	-	-	-	-	-	-	-	-	-	-	-	-	-	-	-	-	-
南 稜	318	326	-	324	119	177	6	-	-	-	-	2	2	-	-	-	-	-	-	-	-	-	-	-	-	-	-
新 座	199	199	-	197	13	142	42	-	-	-	-	2	2	-	-	-	-	-	-	-	-	-	-	-	-	-	-
新 座柳瀬	238	238	-	236	8	156	72	-	-	-	-	2	2	-	-	-	-	-	-	-	-	-	-	-	-	-	-
運 田松韻	238	241	-	238	101	38	-	-	-	-	-	3	-	-	-	-	-	-	-	-	-	-	-	-	-	-	-
鳩 ヶ谷	158	162	-	159	9	150	-	-	-	-	-	3	2	-	-	-	-	-	-	-	-	-	-	-	-	-	-
鳩 山	119	119	-	119	-	4	111	4	-	-	-	-	-	-	-	-	-	-	-	-	-	-	-	-	-	-	-
羽 生第一	238	234	-	218	-	1	-	4	-	-	-	16	-	-	-	-	-	-	-	-	-	-	-	-	-	-	-
飯 能	238	238	-	235	-	1	218	1	15	-	-	2	2	-	-	-	-	-	-	-	-	-	-	-	-	-	-
飯 能南	238	220	-	217	-	11	197	1	8	-	-	3	-	-	-	-	-	-	-	-	-	-	-	-	-	-	-
日 高	159	159	-	157	6	2	150	-	-	-	-	2	-	-	-	-	-	-	-	-	-	-	-	-	-	-	-
深 谷	238	238	-	238	-	2	1	231	-	4	-	-	-	-	-	-	-	-	-	-	-	-	-	-	-	-	-
深 谷第一	318	322	-	321	-	7	-	287	1	26	-	-	-	-	-	-	-	-	-	-	-	-	-	-	-	-	-
富 士見	238	240	-	239	20	51	167	-	-	-	-	1	1	-	-	-	-	-	-	-	-	-	-	-	-	-	-
ふ じみ野	158	158	-	156	7	26	122	-	-	-	-	2	1	-	-	-	-	-	-	-	-	-	-	-	-	-	-
岡 野	318	326	-	294	24	25	1	6	-	-	-	32	-	-	-	-	-	-	-	-	-	-	-	-	-	-	-
本 庄	318	329	-	322	1	5	-	310	-	6	-	-	7	1	-	-	-	-	-	-	-	-	-	-	-	-	-
松 伏	198	199	-	194	-	11	-	-	-	-	-	5	-	-	-	-	-	-	-	-	-	-	-	-	-	-	-
松 山	278	285	-	282	4	16	221	38	1	2	-	2	1	-	-	-	-	-	-	-	-	-	-	-	-	-	-
松 山女子	318	323	-	322	4	27	242	42	3	4	-	1	-	-	-	-	-	-	-	-	-	-	-	-	-	-	-
三 郷	238	240	-	239	1	32	-	-	-	206	-	-	-	-	-	-	-	-	-	-	-	-	-	-	-	-	-
三 郷北	278	276	-	274	3	15	-	-	-	256	-	1	1	-	-	-	-	-	-	-	-	-	-	-	-	-	-
宮 代	238	242	-	240	14	25	-	-	-	201	-	2	-	-	-	-	-	-	-	-	-	-	-	-	-	-	-
妻 沼	159	160	-	145	-	-	1	142	-	2	-	15	-	-	-	-	-	-	-	-	-	-	-	-	-	-	-
八 潮	199	201	-	200	2	104	-	-	-	94	-	1	-	-	-	-	-	-	-	-	-	-	-	-	-	-	-
与 野	79	79	-	79	-	18	-	-	-	61	-	-	-	-	-	-	-	-	-	-	-	-	-	-	-	-	-
与 野	358	366	-	365	-	-	-	-	-	21	-	1	-	-	-	-	-	-	-	-	-	-	-	-	-	-	-
和 光	198	199	-	194	230	110	4	-	-	21	-	5	1	-	-	-	-	-	-	-	-	-	-	-	-	-	-
和 光国際	238	246	-	244	14	155	23	1	-	1	-	2	1	-	-	-	-	-	-	-	-	-	-	-	-	-	-
鷲 宮	278	280	-	265	4	6	-	-	-	255	-	15	-	-	-	-	-	-	-	-	-	-	-	-	-	-	-
藤 原	357	365	-	361	182	159	3	-	-	17	-	1	1	-	-	-	-	-	-	-	-	-	-	-	-	-	-
○ 川口市立川口	240	246	-	246	4	233	1	-	-	8	-	-	-	-	-	-	-	-	-	-	-	-	-	-	-	-	-
○ 川口市立豊陽	160	165	-	165	16	148	1	-	-	-	-	-	-	-	-	-	-	-	-	-	-	-	-	-	-	-	-
○ 川口市立川越	140	148	-	148	4	18	125	1	-	-	-	-	-	-	-	-	-	-	-	-	-	-	-	-	-	-	-
○ さいたま市立浦和	360	368	-	363	206	101	19	7	-	30	-	3	2	-	-	-	-	-	-	-	-	-	-	-	-	-	-
○ さいたま市立浦和南	320	328	-	325	-	171	123	7	-	24	-	2	2	-	-	-	-	-	-	-	-	-	-	-	-	-	-
○ さいたま市立大宮北	320	328	-	326	207	94	2	2	-	21	-	2	-	-	-	-	-	-	-	-	-	-	-	-	-	-	-
○ さいたま市立大宮西	240	247	-	244	132	72	9	-	-	31	-	3	-	-	-	-	-	-	-	-	-	-	-	-	-	-	-

(3) 専門学科

(単位:人)

学科	学校名 (○印は市立高校)	募集人員	入学者 総数	県内中学校からの入学者										県外中学校からの入学者							その他	過年度 卒業者	
				国立	公立					私立	県外計	東京都	千葉県	群馬県	茨城県	栃木県	神奈川県	その 他の 府他					
					さいたま市	南部	西部	北部	秩父										東部				
農業	専門学科計	8,264	8,252	8,116	7	8,108	1,243	1,833	1,641	1,151	352	1,888	1	136	10	32	47	23	5	2	17	-	4
	農業に関する学科計	834	838	815	-	815	42	102	17	270	123	261	-	23	-	3	13	4	1	-	2	-	-
	熊谷農業	278	278	276	-	276	5	34	13	191	6	27	-	2	-	-	-	1	-	-	-	-	-
	児玉白楊	79	79	75	-	75	-	-	-	74	-	1	-	4	-	-	4	-	-	-	-	-	-
	杉戸農業	239	239	232	-	232	36	27	1	-	-	168	-	7	-	3	-	3	1	-	-	-	-
	秩父農工科学	119	122	121	-	121	-	1	3	-	117	-	-	1	-	-	-	-	-	-	-	-	-
	鳩ヶ谷	40	41	41	-	41	-	1	40	-	-	-	-	-	-	-	-	-	-	-	-	-	-
	羽生実業	79	79	70	-	70	-	-	-	5	-	65	-	9	-	-	9	-	-	-	-	-	-
	工業に関する学科計	2,745	2,753	2,710	-	2,709	343	652	530	308	96	780	1	43	5	17	7	10	1	1	2	-	1
	浦和工業	239	240	239	-	239	127	84	17	-	-	11	-	1	1	-	-	-	-	-	-	-	-
大宮工業	282	278	279	-	279	134	103	10	1	-	31	-	3	-	-	1	-	1	-	1	-	-	
春日部工業	239	242	219	-	219	27	19	-	-	-	173	-	23	2	16	-	5	-	-	-	-	-	
川口工業	239	243	242	-	242	14	225	-	-	-	3	-	1	1	-	-	-	-	-	-	-	-	
川越工業	278	283	283	-	283	4	19	253	5	1	1	-	-	-	-	-	-	-	-	-	-	-	
久喜工業	239	240	235	-	235	10	5	-	-	-	220	-	5	-	-	-	5	-	-	-	-	-	
熊谷工業	239	241	240	-	240	-	13	1	189	16	21	-	1	-	-	1	-	-	-	-	-	-	
越谷総合技術	119	116	116	-	116	12	30	-	-	-	74	-	-	-	-	-	-	-	-	-	-	-	
児玉白楊	80	80	78	-	78	-	-	-	78	-	-	-	2	-	-	2	-	-	-	-	-	-	
狭山工業	239	227	227	-	226	-	8	218	-	-	-	-	1	-	-	-	-	-	-	-	-	-	
進修館	119	121	117	-	117	-	13	-	35	-	69	-	4	-	-	3	-	-	-	1	-	-	
株父農工科学	79	80	79	-	79	-	-	-	-	79	-	-	1	1	-	-	-	-	-	-	-	1	
新座総合技術	119	119	118	-	118	12	73	31	-	-	2	-	1	-	-	-	-	-	-	1	-	-	
三郷工業技術	239	239	238	-	238	3	60	-	-	-	175	-	1	-	1	-	-	-	-	-	-	-	
商業に関する学科計	2,808	2,763	2,731	-	2,731	442	598	696	499	56	440	-	32	1	2	20	1	1	-	7	-	-	
上尾	120	123	123	-	123	22	65	3	9	-	24	-	-	-	-	-	-	-	-	-	-	-	
岩槻商業	199	199	196	-	196	125	8	-	-	-	63	-	3	-	2	-	-	-	-	1	-	-	
浦和商業	278	278	277	-	277	133	112	10	-	-	22	-	1	-	-	-	-	-	-	1	-	-	
大宮商業	239	238	236	-	236	141	54	2	2	-	37	-	2	-	-	1	-	-	-	1	-	-	
熊谷商業	239	240	240	-	240	-	17	3	182	9	29	-	-	-	-	-	-	-	-	-	-	-	
鴻巣	80	80	80	-	80	-	72	4	2	-	2	-	-	-	-	-	-	-	-	-	-	-	
越谷総合技術	79	81	81	-	81	3	22	-	-	-	56	-	-	-	-	-	-	-	-	-	-	-	
狭山経済	239	238	238	-	238	-	1	235	-	2	-	-	-	-	-	-	-	-	-	-	-	-	
所沢商業	239	237	236	-	236	-	2	232	-	2	-	-	1	-	-	-	-	-	-	1	-	-	
新座総合技術	79	79	79	-	79	4	57	18	-	-	-	-	-	-	-	-	-	-	-	-	-	-	
鳩ヶ谷	80	83	81	-	81	3	78	-	-	-	-	-	2	-	-	-	-	-	1	-	-	-	
鳩山	80	74	74	-	74	2	-	71	1	-	-	-	-	-	-	-	-	-	-	-	-	-	
羽生実業	120	120	100	-	100	-	2	-	8	-	90	-	20	-	-	20	-	-	-	-	-	-	
深谷商業	278	282	281	-	281	-	2	-	275	-	4	-	1	-	-	-	-	-	-	1	-	-	
皆野	119	61	61	-	61	-	-	-	17	43	1	-	-	-	-	-	-	-	-	-	-	-	
八潮	160	161	160	-	160	1	48	-	-	-	111	-	1	-	-	-	-	-	-	1	-	-	
〇川口市立川口	40	42	42	-	42	4	37	-	-	-	1	-	-	-	-	-	-	-	-	-	-	-	
〇川越市立川越	140	147	146	-	146	4	21	118	3	-	-	-	1	1	-	-	-	-	-	-	-	-	

(専門学科続き)

(単位:人)

学科	学校名	募集人員	入学者 総数	県内中学校からの入学者								県外中学校からの入学者							その他	(再掲)		
				公立	私立	さいたま市	南部	西部	北部	秩父	東部	県外計	東京都	千葉県	群馬県	茨城県	栃木県	神奈川県			その他の道府県	
家庭	家庭に関する学科計	320	320	317	33	81	50	21	71	61	-	3	-	-	-	-	-	-	-	-	-	
	鴻巣女子	80	84	82	14	31	5	16	-	16	-	2	-	-	-	-	-	-	-	-	-	-
家庭	越谷総合技術	80	80	80	14	23	-	-	43	-	-	-	-	-	-	-	-	-	-	-	-	-
	秩父農工科学	80	80	80	-	-	4	4	71	1	-	-	-	-	-	-	-	-	-	-	-	-
看護	新座総合技術	80	76	75	5	27	41	1	-	-	1	-	-	-	-	-	-	-	-	-	-	-
	看護に関する学科計	80	82	81	18	30	12	2	-	19	-	1	-	-	-	-	-	-	-	-	-	-
外国語	看護常盤	80	82	81	18	30	12	2	-	19	-	1	-	-	-	-	-	-	-	-	-	-
	外国語に関する学科計	359	369	359	43	116	92	5	-	103	-	10	1	1	4	1	-	2	-	-	-	-
外国語	春日部女子	40	41	35	5	1	-	-	24	-	6	-	-	-	-	-	-	-	-	-	-	-
	越谷南	40	40	40	3	17	-	-	20	-	-	-	-	-	-	-	-	-	-	-	-	-
外国語	坂戸	40	41	40	-	1	38	1	-	-	1	-	-	-	-	-	-	-	-	-	-	-
	草加南	40	41	41	-	19	-	-	22	-	-	-	-	-	-	-	-	-	-	-	-	-
外国語	南稜	40	41	41	10	25	3	1	-	2	-	-	-	-	-	-	-	-	-	-	-	-
	不動岡	40	41	40	1	6	-	3	-	30	-	1	-	-	-	-	-	-	-	-	-	-
美術	和光国際	79	82	81	7	23	48	-	-	3	1	-	-	-	-	-	-	-	-	-	-	-
	美術に関する学科計	40	42	41	17	20	2	-	2	-	1	-	-	-	-	-	-	-	-	-	-	-
美術	大宮光陵	40	41	41	10	29	57	3	1	17	-	1	-	-	-	-	-	-	-	-	-	-
	越谷生	40	41	36	1	6	27	2	-	-	1	-	-	-	-	-	-	-	-	-	-	-
音楽	芸術総合	40	40	40	-	12	24	-	1	3	-	-	-	-	-	-	-	-	-	-	-	-
	音楽に関する学科計	120	122	115	19	25	33	4	2	32	-	7	-	-	-	-	-	-	-	-	-	-
音楽	大宮光陵	40	41	40	9	11	8	3	-	9	-	1	-	-	-	-	-	-	-	-	-	-
	芸術総合	40	39	37	5	4	25	-	2	1	-	2	-	-	-	-	-	-	-	-	-	-
音楽	松伏	40	42	38	5	10	-	1	-	22	4	-	-	-	-	-	-	-	-	-	-	-
	音楽に関する学科計	40	40	40	14	9	8	1	-	8	-	-	-	-	-	-	-	-	-	-	-	-
体育	大宮光陵	40	40	40	14	9	8	1	-	8	-	-	-	-	-	-	-	-	-	-	-	-
	体育に関する学科計	160	162	161	30	53	44	1	-	33	1	-	-	-	-	-	-	-	-	-	-	-
体育	大宮東	80	80	80	23	22	3	1	-	31	-	-	-	-	-	-	-	-	-	-	-	-
	ふじみ野	80	82	81	7	31	41	-	-	2	1	-	-	-	-	-	-	-	-	-	-	-
理数	理数に関する学科計	200	204	202	43	44	43	25	3	37	-	2	-	-	-	-	-	-	-	-	-	-
	大宮	40	41	41	11	11	5	5	-	3	-	-	-	-	-	-	-	-	-	-	-	-
理数	熊谷西	40	41	41	-	17	1	18	3	2	-	-	-	-	-	-	-	-	-	-	-	-
	越谷北	40	40	38	8	2	1	-	-	27	2	-	-	-	-	-	-	-	-	-	-	-
理数	松山	40	41	41	1	3	35	2	-	-	-	-	-	-	-	-	-	-	-	-	-	-
	松山に関する学科計	40	41	41	23	11	1	-	-	5	-	-	-	-	-	-	-	-	-	-	-	-
福祉	福祉に関する学科計	80	80	74	6	10	3	9	-	46	6	1	-	4	1	-	-	-	-	-	-	-
	福祉和	80	80	74	6	10	3	9	-	46	6	1	-	4	1	-	-	-	-	-	-	-
福祉	福祉に関する学科計	40	41	37	5	5	-	-	-	27	4	-	-	-	-	-	-	-	-	-	-	-
	人文春日部	40	41	37	5	5	-	-	-	27	4	-	-	-	-	-	-	-	-	-	-	-
福祉	国際文化に関する学科計	40	41	39	25	3	-	-	-	11	2	-	-	-	-	-	-	-	-	-	-	-
	国際文化岩槻	40	41	39	25	3	-	-	-	11	2	-	-	-	-	-	-	-	-	-	-	-
福祉	映像芸術に関する学科計	40	41	41	6	5	26	1	-	3	-	-	-	-	-	-	-	-	-	-	-	-
	映像芸術芸術総合	40	41	41	6	5	26	1	-	3	-	-	-	-	-	-	-	-	-	-	-	-
福祉	舞台芸術に関する学科計	40	40	39	8	9	15	2	-	5	1	-	-	-	-	-	-	-	-	-	-	-
	舞台芸術芸術総合	40	40	39	8	9	15	2	-	5	1	-	-	-	-	-	-	-	-	-	-	-
福祉	生物環境系に関する学科計	238	238	238	156	62	15	-	-	5	6	1	-	-	-	-	-	-	-	-	-	-
	生物環境系いずみ	238	238	238	156	62	15	-	-	5	6	1	-	-	-	-	-	-	-	-	-	-

(4) 総合学科

学校名	募集人員	入学者 総数	県内中学校からの入学者										県外中学校からの入学者										その他	(再掲) 過年度 卒業者
			県内計	国立	公立					私立	県 外 計	東 京 都	千 葉 県	群 馬 県	茨 城 県	栃 木 県	神 奈 川 県	そ の 他 の 県	そ の 他 の 府 道					
					さいたま市	南部	西部	北部	秩父											東部				
総合学科計	2,029	2,038	1,994	-	1,994	58	274	478	246	144	794	-	44	2	2	6	27	-	-	1	6	-	-	
小	119	106	106	-	106	1	1	6	-	97	1	-	-	-	-	-	-	-	-	-	-	-	-	
川	239	242	238	-	238	7	21	209	-	-	1	-	4	1	-	-	-	-	-	1	2	-	-	
久	318	321	299	-	299	10	7	-	-	-	282	-	22	-	-	-	22	-	-	-	-	-	-	
幸	239	239	232	-	232	3	8	-	-	-	221	-	7	1	2	-	4	-	-	-	-	-	-	
進	159	159	155	-	155	-	21	1	39	1	93	-	4	-	-	3	-	-	-	-	1	-	-	
誠	119	119	115	-	115	6	3	-	-	1	105	-	4	-	-	3	1	-	-	-	-	-	-	
滑	278	282	279	-	279	-	2	245	29	2	1	-	3	-	-	-	-	-	-	-	3	-	-	
吉	119	121	121	-	121	2	35	-	-	-	84	-	-	-	-	-	-	-	-	-	-	-	-	
香	239	239	239	-	239	-	2	16	178	43	-	-	-	-	-	-	-	-	-	-	-	-	-	
○川口市立川口総合	200	210	210	-	210	29	174	1	-	-	6	-	-	-	-	-	-	-	-	-	-	-	-	

第8表 私立高等学校(全日制課程)の学校別の入学者の内訳

(1) 総計

学科名	募集人員	入学者総数	県内中学校からの入学者										県外中学校からの入学者							その他	(再掲) 過年度 卒業者
			国立	公立					私立	県外計	東京都	千葉県	群馬県	茨城県	栃木県	神奈川県	その 道の 府他				
				さいたま市	南部	西部	北部	秩父										東部			
私立全日制計	17,500	18,831	66	13,850	2,796	3,680	3,981	1,031	137	2,245	2,919	1,923	1,009	218	265	94	47	113	177	73	12
普通科	16,410	17,774	65	12,986	2,592	3,271	3,886	1,016	131	2,080	2,887	1,764	939	204	282	81	44	105	129	72	12
専門学科	850	801	1	610	128	289	79	11	6	117	32	157	69	14	2	13	3	8	48	1	-
総合学科	240	256	-	254	76	120	6	4	-	48	-	2	1	-	1	-	-	-	-	-	-

(注) 募集人員は、学則定員による。(募集を停止した学科の定員は除く)

(2) 普通科

学校名	募集人員	入学者総数	県内中学校からの入学者										県外中学校からの入学者							その他	(再掲) 過年度 卒業者
			国立	公立					私立	県外計	東京都	千葉県	群馬県	茨城県	栃木県	神奈川県	その 道の 府他				
				さいたま市	南部	西部	北部	秩父										東部			
普通科計	16,410	17,774	65	12,986	2,592	3,271	3,886	1,016	131	2,080	2,887	1,764	939	204	282	81	44	105	129	72	12
秋草学園	320	276	-	258	13	22	222	-	-	1	-	17	-	-	-	-	-	-	-	1	-
浦和明の星女子学院	160	174	-	173	-	-	-	-	-	-	173	-	-	-	-	-	-	-	-	-	-
浦和実業学園	800	949	1	883	367	260	21	2	-	233	-	64	20	7	1	3	12	4	17	1	-
浦和ルーテル学院	520	686	2	581	223	282	9	-	-	87	92	11	3	1	1	-	-	1	5	-	1
浦和麗明	60	45	-	3	2	-	-	-	-	1	39	3	2	1	-	-	-	-	-	-	-
観音	320	286	-	276	58	130	18	1	-	69	-	10	7	3	-	-	-	-	-	-	-
大妻嵐山	460	598	-	557	42	204	9	-	-	302	1	39	15	22	-	-	-	-	2	1	-
大宮開成	180	140	-	81	3	28	36	11	1	2	59	-	-	-	-	-	-	-	-	-	-
大開智	500	585	6	491	246	140	29	9	-	67	56	12	2	-	2	3	2	-	3	-	-
開智未来	500	600	6	186	64	65	2	4	-	51	374	32	11	14	2	4	1	-	-	2	-
春日部共栄	240	152	-	34	8	3	-	-	-	23	109	9	-	-	1	7	1	-	-	-	-
川越東	500	600	3	379	118	60	3	2	-	196	125	91	20	56	1	7	2	1	4	2	1
慶應義塾志木	400	482	10	462	138	121	179	5	-	19	2	8	7	1	-	-	-	-	-	-	-
慶應義塾志木	250	276	11	94	26	33	21	2	-	12	5	160	105	19	1	2	3	26	4	6	-
埼玉栄	560	633	1	497	209	134	73	12	-	69	79	54	25	10	1	3	-	-	15	2	-
埼玉平	350	317	-	288	7	20	257	4	-	-	21	8	5	-	-	-	-	3	-	-	-
栄北	280	261	-	256	121	104	-	1	-	30	2	3	1	-	1	-	-	-	1	-	-
栄東	400	471	4	110	43	25	11	9	-	22	320	34	19	1	3	2	4	1	4	3	-
狭山ヶ丘	300	365	-	309	2	24	279	-	4	-	-	54	51	-	-	-	1	2	2	2	-
自由の森学園	200	159	-	51	8	9	26	2	3	3	61	46	28	-	1	1	2	4	10	1	2
秀明	400	103	-	2	1	-	-	-	-	1	93	8	3	1	-	1	-	-	3	8	-
秀英	400	590	-	568	154	213	130	15	-	56	1	21	7	2	-	-	-	4	8	-	2
淑徳与野	360	367	9	225	111	50	22	7	-	35	120	12	4	2	2	1	1	-	2	1	-
城西大学付属川越	280	268	-	172	22	38	112	-	-	-	88	8	6	-	-	-	-	1	-	-	-
正智深谷	400	326	-	299	8	94	24	121	21	31	-	27	7	2	8	-	1	2	7	-	1
昌平	400	432	1	324	31	33	4	2	-	254	51	55	15	10	1	18	2	5	4	1	-
城北埼玉	240	264	3	97	30	31	32	-	-	4	154	10	8	1	-	-	1	-	-	-	-
西武学園文理	290	367	-	129	5	17	102	-	5	-	174	62	60	-	-	-	-	-	2	-	2
西武武台	500	498	1	469	72	112	270	1	-	14	28	68	65	1	-	-	-	-	2	-	-
聖望学園	300	294	-	188	-	9	173	1	5	-	60	46	36	-	-	-	-	-	1	9	-
東京成徳大学深谷	350	239	-	230	-	50	16	136	5	23	-	7	2	-	4	-	-	-	1	2	1
東京農業大学第三	400	444	1	360	25	123	171	31	-	10	77	6	4	-	-	1	-	1	-	-	-
獨協	320	341	3	157	52	33	1	-	-	71	152	28	12	10	-	4	1	-	1	-	-

(普通科の続き)

学校名	募集人員	入学者 総数	県内中学校からの入学者										県外中学校からの入学者										その他	(再掲) 過年度 卒業者
			国立	公立					私立	県外計	東京都	千葉県	群馬県	茨城県	栃木県	神奈川県	その他の 県道 の府他							
				さいたま市	南部	西部	北部	秩父										東部						
花 咲 徳 栄	440	400	-	328	21	55	6	7	-	239	-	72	12	15	7	21	4	7	6	-	-			
東 野	350	344	-	155	4	17	133	-	1	-	188	187	-	-	-	-	-	-	1	-	-			
武 南	440	435	1	418	156	198	16	-	-	48	2	13	9	2	1	-	-	-	1	-	-			
星 野	650	750	-	634	103	116	387	16	11	103	13	13	13	-	-	-	-	-	-	-	-			
細 田 学 園	280	277	-	265	29	136	93	-	7	-	12	12	12	-	-	-	-	-	-	-	-			
本 庄 第 一	450	494	-	406	3	55	11	279	42	16	1	87	5	-	68	-	3	6	5	-	-			
本 庄 東	400	644	-	444	1	81	9	282	34	37	66	134	-	-	131	-	-	1	2	-	-			
武 蔵 越 生	380	372	-	368	3	12	341	9	3	-	-	4	2	-	1	-	-	-	1	-	-			
山 村 学 園	400	474	-	459	20	60	376	1	-	2	2	12	11	-	-	-	-	-	1	-	-			
山 村 国 際	240	274	-	268	5	21	241	1	-	-	1	4	2	-	1	-	-	-	1	-	-			
立 教 新 座	280	325	-	62	15	24	10	3	-	10	193	70	53	6	-	-	-	11	-	-	-			
早 稲 田 大 学 本 庄	320	349	2	163	23	49	21	40	6	24	2	141	66	17	25	1	3	23	6	41	3			

(3) 専門学科

学科	学校名	募集人員	入学者 総数	県内中学校からの入学者										県外中学校からの入学者										その他	(再掲) 過年度 卒業者
				国立	公立					私立	県外計	東京都	千葉県	群馬県	茨城県	栃木県	神奈川県	その他の 県道 の府他							
					さいたま市	南部	西部	北部	秩父										東部						
専門学科計		850	801	610	128	269	79	11	6	117	32	157	69	14	2	13	3	8	48	1	-				
工業に関する学科計		60	61	58	11	27	-	-	-	20	-	3	2	1	-	-	-	-	-	-	-				
工業 観 明		60	61	58	11	27	-	-	-	20	-	3	2	1	-	-	-	-	-	-	-				
商業に関する学科計		240	274	266	61	167	7	-	-	31	1	7	4	2	-	-	-	-	1	-	-				
商業 浦和実業学園		240	274	266	61	167	7	-	-	31	1	7	4	2	-	-	-	-	1	-	-				
家庭に関する学科計		120	102	86	11	18	11	3	-	43	-	16	7	3	1	4	-	-	1	-	-				
家庭 咲 徳 栄		80	76	64	10	9	-	3	-	42	-	12	4	3	1	4	-	-	-	-	-				
家庭 細 田 学 園		40	26	22	1	9	11	-	1	-	-	4	3	-	-	-	-	-	-	-	-				
外国語に関する学科計		80	30	20	1	2	12	-	2	1	1	10	8	-	1	-	-	1	-	-	-				
外国語 西武学園文理		80	30	18	1	2	12	-	2	1	1	10	8	-	1	-	-	1	-	-	-				
音楽に関する学科計		110	49	34	3	10	11	3	2	5	-	15	9	3	1	-	-	1	-	-	-				
音楽 東邦音楽大学附属東邦第二		50	25	23	3	6	5	3	1	5	-	2	-	1	-	-	-	-	-	-	-				
音楽 武蔵野音楽大学附属		60	24	11	-	4	6	-	1	-	-	13	9	2	-	-	-	1	-	-	-				
体育に関する学科計		160	245	127	39	44	22	5	-	17	26	91	24	5	-	8	3	6	45	1	-				
体育 埼玉 栄		160	245	127	39	44	22	5	-	17	26	91	24	5	-	8	3	6	45	1	-				
理数に関する学科計		80	40	21	2	1	16	-	2	-	4	15	15	-	-	-	-	-	-	-	-				
理数 西武学園文理		80	40	21	2	1	16	-	2	-	4	15	15	-	-	-	-	-	-	-	-				

(4) 総合学科

学校名	募集人員	入学者 総数	県内中学校からの入学者										県外中学校からの入学者										その他	(再掲) 過年度 卒業者
			国立	公立					私立	県外計	東京都	千葉県	群馬県	茨城県	栃木県	神奈川県	その他の 県道 の府他							
				さいたま市	南部	西部	北部	秩父										東部						
総合学科計		240	254	254	76	120	6	4	-	48	-	2	1	-	1	-	-	-	-	-	-			
国際 学 院		240	254	254	76	120	6	4	-	48	-	2	1	-	1	-	-	-	-	-	-			

第9表 公立高等学校(定時制課程)の学校別の入学者の内訳

(1) 総計

学科名	募集人員	入学者 総数	県内中学校からの入学者										県外中学校からの入学者						その他	(再掲) 過年度 卒業者
			国立	公立					私立	県 外 計	東 京 都	千 葉 県	群 馬 県	茨 城 県	栃 木 県	神 奈 川 県	そ の 他 の 道 府 他			
				公立計	さいたま市	南部	西部	北部										秩父		
公立定時制計	2,160	1,502	-	1,441	200	517	305	116	12	291	2	45	11	6	13	-	4	11	14	191
普通科	1,000	638	-	592	98	163	73	63	11	184	1	34	7	4	13	-	2	8	11	143
専門学科	320	107	-	103	31	47	22	-	-	3	-	3	-	-	-	-	1	2	1	13
総合学科	840	757	-	746	71	307	210	53	1	104	1	8	4	2	-	-	1	1	2	35

(注) 募集人員は転編入枠(転編入学者等の募集人員)を除く。

(2) 普通科

学校名 (○印は市立高校)	募集人員	入学者 総数	県内中学校からの入学者										県外中学校からの入学者						その他	(再掲) 過年度 卒業者
			国立	公立					私立	県 外 計	東 京 都	千 葉 県	群 馬 県	茨 城 県	栃 木 県	神 奈 川 県	そ の 他 の 道 府 他			
				公立計	さいたま市	南部	西部	北部										秩父		
普通科計	1,000	638	-	592	98	163	73	63	11	184	1	34	7	4	13	-	2	8	11	143
上尾	40	32	-	31	4	25	-	1	-	1	-	-	-	-	-	-	-	-	-	4
朝霞	80	34	-	34	1	26	6	-	-	1	-	-	-	-	-	-	-	-	-	9
浦和	40	24	-	21	18	3	-	-	-	-	-	-	-	-	-	-	-	-	-	9
浦和第一女子	40	19	-	17	10	4	2	-	-	1	-	-	-	-	-	-	-	-	-	3
大宮商業	40	9	-	9	8	1	-	-	-	-	-	-	-	-	-	-	-	-	-	3
大宮中央	80	83	-	79	34	21	8	2	-	14	1	1	-	-	1	-	-	-	2	25
小川	40	9	-	8	-	-	5	3	-	-	-	1	-	-	-	-	-	-	-	1
春日部	80	66	-	55	17	2	-	-	-	36	-	10	5	4	-	-	-	-	1	22
川越工業	40	33	-	31	1	1	28	1	-	-	-	2	-	-	-	-	2	-	-	11
久喜	40	16	-	16	-	1	-	-	-	15	-	-	-	-	-	-	-	-	-	1
熊谷	40	23	-	22	-	-	-	22	-	-	-	1	-	-	-	-	-	-	-	14
越谷	80	65	-	60	2	17	-	-	-	41	-	5	2	-	-	-	-	3	-	12
秩父農工科学	40	10	-	10	-	-	-	2	8	-	-	-	-	-	-	-	-	-	-	8
所沢	40	13	-	12	-	-	12	-	-	-	-	1	-	-	-	-	-	1	-	2
羽生(昼間)	80	83	-	71	-	1	-	-	-	68	-	12	-	-	12	-	-	-	-	1
羽生(夜間)	40	9	-	8	1	-	-	-	-	7	-	-	-	-	-	-	-	-	-	2
飯能	40	13	-	12	-	-	12	-	-	-	-	-	-	-	-	-	-	-	-	2
本庄	40	36	-	35	1	1	-	32	1	-	-	1	-	-	-	-	-	-	-	9
○川口市立県陽	80	61	-	61	1	60	-	-	-	-	-	-	-	-	-	-	-	-	-	5

(3) 専門学科

学科	学校名 (○印は市立高校)	募集人員	入学者 総数	県内中学校からの入学者										県外中学校からの入学者							その他	(再掲) 過年度 卒業者
				県内計	国立	公立					私立	県外計	東京都	千葉県	群馬県	茨城県	栃木県	神奈川県	その 他の 道府 他			
						さいたま市	南部	西部	北部	秩父										東部		
専門学科計		320	107	-	103	31	47	22	-	-	3	-	-	-	-	-	1	2	1	13		
工業に関する学科計		240	76	-	74	21	29	22	-	-	1	-	-	-	-	-	1	1	1	10		
大宮工業		80	27	-	26	19	4	2	-	-	1	-	-	-	-	-	-	-	-	3		
川口工業		80	23	-	23	1	21	-	-	-	-	-	-	-	-	-	-	-	-	2		
川越工業		80	26	-	25	1	4	20	-	-	-	-	-	-	-	-	-	-	-	5		
商業に関する学科計		80	31	-	29	10	18	-	-	-	2	-	-	-	-	-	1	1	-	3		
大宮商業		40	12	-	11	10	-	-	-	-	1	-	-	-	-	-	1	-	-	1		
○川口市立県陽		40	19	-	18	-	18	-	-	-	1	-	-	-	-	-	1	-	-	2		

(4) 総合学科

学校名	募集人員	入学者 総数	県内中学校からの入学者										県外中学校からの入学者							その他	(再掲) 過年度 卒業者
			県内計	国立	公立					私立	県外計	東京都	千葉県	群馬県	茨城県	栃木県	神奈川県	その 他の 道府 他			
					さいたま市	南部	西部	北部	秩父										東部		
総合学科計		840	747	-	746	71	307	210	53	1	104	1	8	4	2	-	-	1	2	35	
狭山緑陽(Ⅰ部)		156	153	-	152	-	3	149	-	-	-	1	2	2	-	-	-	-	-	2	
狭山緑陽(Ⅱ部)		78	43	-	43	1	-	41	-	-	1	-	-	-	-	-	-	-	-	3	
戸田翔陽(Ⅰ部)		78	77	-	77	18	57	-	-	-	2	1	-	-	-	-	-	-	-	2	
戸田翔陽(Ⅱ部)		78	78	-	78	16	55	2	-	-	5	-	-	-	-	-	-	-	-	3	
戸田翔陽(Ⅲ部)		78	77	-	75	22	52	1	-	-	-	2	-	1	-	-	-	-	-	6	
吹上秋桜(Ⅰ部)		144	144	-	144	8	68	13	41	-	14	-	-	-	-	-	-	-	-	3	
吹上秋桜(Ⅱ部)		72	29	-	29	-	10	4	12	1	2	-	-	-	-	-	-	-	-	5	
吉川美南(Ⅰ部)		78	78	-	78	5	45	-	-	-	28	-	-	-	-	-	-	-	-	-	
吉川美南(Ⅱ部)		78	74	-	70	1	17	-	-	-	52	-	3	2	1	-	-	-	-	11	

(注) 吹上秋桜高等学校の募集人員は、春季募集のものである。

(2)通信制課程

第10表 高等学校(通信制課程)の入学状況

区分	募集人員	県内中学校からの入学者											県外中学校からの入学者						その他	(再掲) 過年度 卒業者	
		入学者 総数		公立		私立		公立		私立		県外計	東京都	千葉県	群馬県	茨城県	栃木県	神奈川県			その他の 府県
		男	女	国立	県内計	さいたま市	南部	西部	北部	秩父	東部										
通信制計	7,965	799	681	-	677	91	191	167	12	10	206	4	118	89	7	5	5	1	10	-	252
公立	6,000	247	229	-	228	42	57	59	10	9	51	1	18	5	1	-	3	1	1	7	120
私立	1,965	552	452	-	449	49	134	108	2	1	155	3	100	84	6	5	2	-	-	3	132

第11表 公立高等学校(通信制課程)の入学者の内訳

学科	募集人員	県内中学校からの入学者											県外中学校からの入学者						その他	(再掲) 過年度 卒業者		
		入学者 総数		公立		私立		公立		私立		県外計	東京都	千葉県	群馬県	茨城県	栃木県	神奈川県			その他の 府県	
		男	女	国立	県内計	さいたま市	南部	西部	北部	秩父	東部											私立
公立通信制計	6,000	247	229	-	228	42	57	59	10	9	51	1	18	5	1	-	3	1	1	7	-	120
		92	85	-	84	18	17	18	3	5	23	1	7	1	1	-	1	-	1	3	-	50
		155	144	-	144	24	40	41	7	4	28	-	11	4	-	2	1	-	4	-	-	70
普通科	6,000	247	229	-	228	42	57	59	10	9	51	1	18	5	1	-	3	1	1	7	-	120
		92	85	-	84	18	17	18	3	5	23	1	7	1	1	-	1	-	1	3	-	50
		155	144	-	144	24	40	41	7	4	28	-	11	4	-	2	1	-	4	-	-	70

第12表 私立高等学校(通信制課程)の入学者の内訳

学科	募集人員 (注)	県内中学校からの入学者											県外中学校からの入学者						その他	(再掲) 過年度 卒業者		
		入学者 総数		公立		私立		公立		私立		県外計	東京都	千葉県	群馬県	茨城県	栃木県	神奈川県			その他の 府県	
		男	女	国立	県内計	さいたま市	南部	西部	北部	秩父	東部											私立
私立通信制計	1,965	372	303	-	301	28	98	65	1	1	108	2	69	61	2	3	1	-	-	2	-	95
		180	149	-	148	21	36	43	1	-	47	1	31	23	4	2	1	-	-	1	-	37
普通科	1,165	491	404	-	401	49	127	70	1	-	154	3	87	72	6	5	2	-	-	2	-	132
		332	270	-	268	28	91	42	-	-	107	2	62	55	2	3	1	-	-	1	-	95
		159	134	-	133	21	36	28	1	-	47	1	25	17	4	2	1	-	-	1	-	37
専門学科	200	60	47	-	47	-	6	38	1	1	1	-	13	12	-	-	-	-	-	1	-	-
		39	32	-	32	-	6	23	1	1	1	-	7	6	-	-	-	-	-	1	-	-
		21	15	-	15	-	-	15	-	-	-	-	6	6	-	-	-	-	-	-	-	-
総合学科	600	1	1	-	1	-	1	-	-	-	-	-	-	-	-	-	-	-	-	-	-	-
		-	-	-	-	-	-	-	-	-	-	-	-	-	-	-	-	-	-	-	-	-

(注) 募集人員は、学則定員による。

(専門学科の内訳)

工業に関する 学科	計	30	26	-	26	-	5	18	1	1	1	-	4	3	-	-	-	-	-	1	-	-
	男	30	26	-	26	-	5	18	1	1	1	-	4	3	-	-	-	-	-	1	-	-
福祉に関する 学科	計	30	21	-	21	-	1	20	-	-	-	-	9	9	-	-	-	-	-	-	-	-
	男	9	6	-	6	-	1	5	-	-	-	-	3	3	-	-	-	-	-	-	-	-
	女	21	15	-	15	-	-	15	-	-	-	-	6	6	-	-	-	-	-	-	-	-

第13表 公立高等学校(通信制課程)の学校別の入学者の内訳

学科	学校名	募集人員	入学者 総数	県内中学校からの入学者										県外中学校からの入学者							その他	(再編) 過年度 卒業者
				国立	公立					私立	東京 都	千葉 県	群馬 県	茨城 県	栃木 県	神奈 川 県	その 他					
					さいたま市	南部	西部	北部	秩父									東部				
公立通信制計		6,000	247	229	42	57	59	10	9	51	1	18	5	1	3	1	1	7	-	120		
普通科(大)	宮中	6,000	247	229	42	57	59	10	9	51	1	18	5	1	3	1	1	7	-	120		

(注) 募集人員は、学則定員による。

第14表 私立高等学校(通信制課程)の学校別の入学者の内訳

(1) 総計

学科名	募集人員	入学者 総数	県内中学校からの入学者										県外中学校からの入学者							その他	(再編) 過年度 卒業者
			国立	公立					私立	東京 都	千葉 県	群馬 県	茨城 県	栃木 県	神奈 川 県	その 他					
				さいたま市	南部	西部	北部	秩父									東部				
私立通信制計	1,965	552	452	49	134	108	2	1	155	3	100	84	6	5	2	-	-	3	-	132	
普通科	1,165	491	404	49	127	70	1	-	154	3	87	72	6	5	2	-	-	2	-	132	
専門学科	200	60	47	-	6	38	1	1	1	-	13	12	-	-	-	-	-	1	-	-	
総合学科	600	1	1	-	1	-	-	-	-	-	-	-	-	-	-	-	-	-	-	-	

(注) 募集人員は、学則定員による。(募集を停止した学科の定員は除く)

(2) 普通科

学校名	募集人員	入学者 総数	県内中学校からの入学者										県外中学校からの入学者							その他	(再編) 過年度 卒業者
			国立	公立					私立	東京 都	千葉 県	群馬 県	茨城 県	栃木 県	神奈 川 県	その 他					
				さいたま市	南部	西部	北部	秩父									東部				
普通科計	1,165	491	404	49	127	70	1	-	154	3	87	72	6	5	2	-	-	2	-	132	
大川学園	200	51	30	-	1	28	-	-	-	1	21	20	-	1	-	-	-	-	-	8	
鹿ヶ学院	165	17	16	-	1	14	-	-	-	1	1	1	-	-	-	-	-	-	-	2	
国際学院	80	6	6	-	2	-	-	-	3	-	-	-	-	-	-	-	-	-	-	-	
志和学院	140	18	15	-	4	-	-	-	11	-	3	-	-	3	-	-	-	-	-	-	
清和学院	80	26	26	-	1	-	23	1	1	-	2	2	-	-	-	-	-	-	2	2	
松栄学院	360	204	190	-	37	69	4	-	79	1	14	4	6	1	2	-	-	1	-	118	
武蔵野学院	140	167	121	-	6	54	1	-	60	-	46	45	-	-	-	-	-	1	-	2	

(3) 専門学科

学科	学校名	募集人員	入学者 総数	県内中学校からの入学者										県外中学校からの入学者							その他	(再編) 過年度 卒業者
				国立	公立					私立	東京 都	千葉 県	群馬 県	茨城 県	栃木 県	神奈 川 県	その 他					
					さいたま市	南部	西部	北部	秩父									東部				
専門学科計		200	60	47	-	6	38	1	1	1	-	13	12	-	-	-	-	1	-	-		
工業科計		40	30	26	-	5	18	1	1	1	-	4	3	-	-	-	-	1	-	-		
工業科計		40	30	26	-	5	18	1	1	1	-	4	3	-	-	-	-	1	-	-		
福祉科計		160	30	21	-	1	20	-	-	-	9	9	-	-	-	-	-	-	-	-		
福祉科計		160	30	21	-	1	20	-	-	-	9	9	-	-	-	-	-	-	-	-		

(4) 総合学科

学校名	募集人員	入学者 総数	県内中学校からの入学者										県外中学校からの入学者							その他	(再編) 過年度 卒業者
			国立	公立					私立	東京 都	千葉 県	群馬 県	茨城 県	栃木 県	神奈 川 県	その 他					
				さいたま市	南部	西部	北部	秩父									東部				
総合学科計	600	1	1	-	1	-	-	-	-	-	-	-	-	-	-	-	-	-	-	-	
創学舎	600	1	1	-	1	-	-	-	-	-	-	-	-	-	-	-	-	-	-	-	

調査報告書 第1501号

平成27年3月中学校等卒業者の進路状況

平成27年4月高等学校入学状況

平成28年3月刊行

編集発行 埼玉県教育局教育総務部教育政策課

TEL 048(830)6716



埼玉県のマスコット コバトン