# 区域区分　総括図

## 嵐山町都市計画図

**市街化区域と市街化調整区域の土地の区域に変更なし**

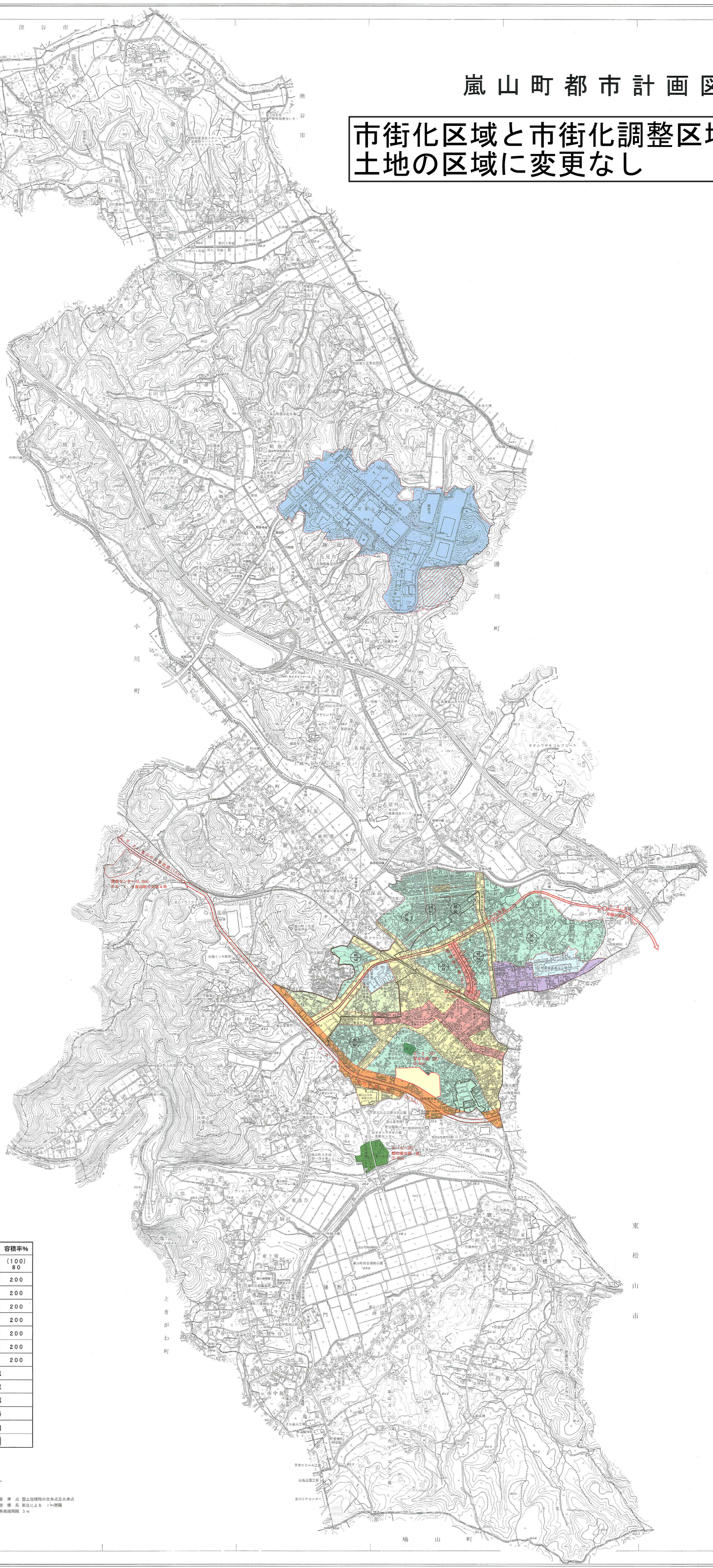


| 凡例 | | 建ぺい率% | 容積率% |
|---|---|---|---|
| | 第１種低層住居専用地域 | (60) 50 | (100) 80 |
| | 第１種中高層住居専用地域 | 60 | 200 |
| | 第１種住居地域 | 60 | 200 |
| | 準住居地域 | 60 | 200 |
| | 近隣商業地域 | 80 | 200 |
| | 準工業地域 | 60 | 200 |
| | 工業地域 | 60 | 200 |
| | 工業専用地域 | 50 | 200 |
| | 準防火地域 | | |
| | 市街化区域 | | |
| | 土地区画整理事業区域 | | |
| | 都市計画道路 | | |
| | 都市計画公園 | | |
| 80/50 | 形態規制（上段：容積率 下段：建ぺい率） | | |

1：10,000

0　100　500　1000m

平成元年10月　1：2,500(平成元年10月作成)を縮小編纂
平成６年10月　資料により修正
平成８年３月　資料により修正
平成12年１月　1：2,500(平成11年12月作成)を縮小編纂
平成13年３月　1：2,500(平成13年３月一部修正)を縮小編纂
平成17年４月　資料により修正
令和３年３月　資料により修正

基準点　国土地理院の三角点及水準点
座標系　第Ⅱ系による　1km間隔
等高線間隔　5m

三和航測株式会社調製
株式会社パスコ修正
武州測量株式会社修正
株式会社ミカミ・アイエヌジー修正