区域区分　総括図

滑　川　町　都　市　計　画　図

市街化区域と市街化調整区域の土地の区域に変更なし

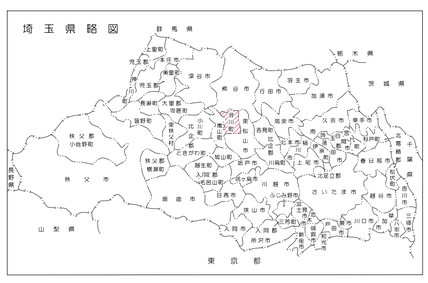

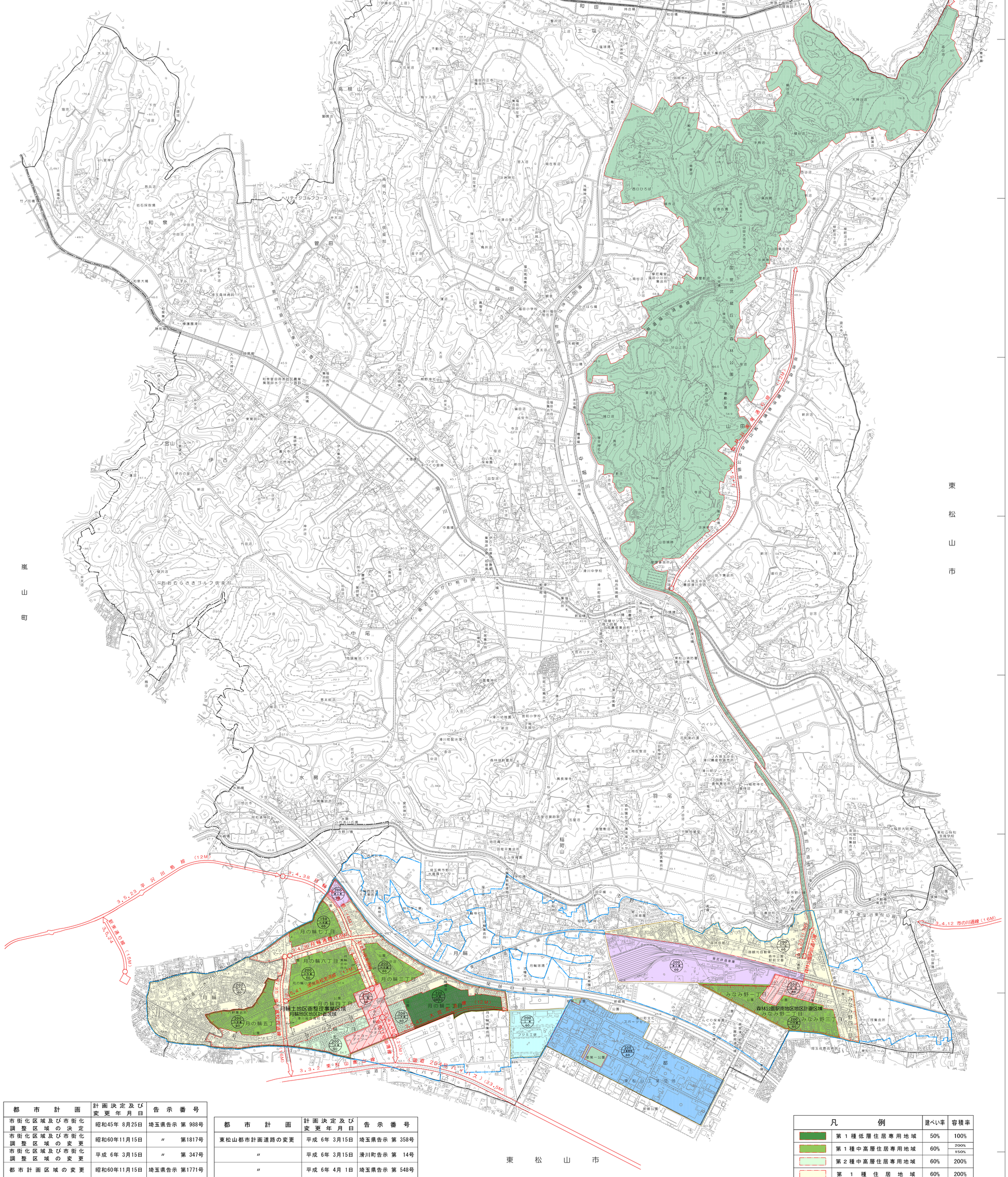

行政区画

埼玉県
比企郡

記号

△37.4 三角点
⊡37.4 水準点
◎37.4 多角点（埋石）
・37.4 標高点
家屋
無壁舎
堅ろう建物
黒掘家屋
真幅道路
幅員2m～4mの道路
幅員1m～2mの道路
幅員1m未満の道路
並木
普通鉄道
特殊軌道
架空索道
回転台
トンネル
道路・鉄道の高架部
送電線
都府県界
郡・市区郡内の区域
町・村区市内の区域
区域界
へい
かき
土塀
神社
寺院
キリスト教会
学校
病院
交番・派出所
消防署
郵便局
工場
変電所
倉庫
火薬庫
揚排水ポンプ場
市町村役場の支所出張所
裁判所
検察庁
税務署
森林管理署
公民館・公会堂
役場
ハローワーク
保健所
協同組合
幼稚園・保育園
市場
屋内運動場
鳥居
高塔
石段
灯籠
墓碑
記念碑
立像・胸像
独立樹
起重機
煙突
給水塔
水位観測所
タンク
灯台・灯標
吃口・河口
電波塔
温泉
資材置場
園庭
駐車場
ガソリンスタンド
桑畑
耕地界
水田
畑
桑畑
茶畑
果樹園
芝地
その他の樹木畑
広葉樹林
針葉樹林
竹林
荒地・湿地
しゅろ科樹木
永久橋
木橋
流橋
大小水路
水量下
ギロチンラチェット
用水路
せき
土水門
敷石斜路
暗渠
大小
湖・池
送水（埠）管
三角点
岩が土
動物
放牧場
さんご礁
海藻

都市計画	計画決定及び変更年月日	告示番号
市街化区域及び市街化調整区域の決定	昭和45年 8月25日	埼玉県告示 第 988号
市街化区域及び市街化調整区域の変更	昭和60年11月15日	〃 第1817号
市街化区域及び市街化調整区域の変更	平成 6年 3月15日	〃 第 347号
都市計画区域の変更	昭和60年11月15日	埼玉県告示 第1771号
用途地域の変更	昭和48年 7月31日	埼玉県告示 第1070号
用途地域の決定	平成 7年12月22日	〃 第1747号
用途地域の変更	平成12年12月 8日	〃 第1581号
用途地域の変更	平成16年 7月30日	〃 第1548号
地区計画の変更	平成 7年12月22日	滑川町告示 第 102号
地区計画の変更	平成12年12月 8日	〃 第 112号
防火地域及び準防火地域の変更	平成 7年12月22日	〃 第 103号
防火地域及び準防火地域の変更	平成12年12月 8日	〃 第 111号
東松山・嵐山線の決定	昭和47年 5月16日	埼玉県告示 第 776号
森林公園北口線の決定	昭和48年 3月13日	〃 第 227号
森林公園東通り線の決定	昭和49年 3月15日	滑川村告示 第 5号
森林公園駅前通り線の決定	昭和50年 2月24日	〃 第 8号

都市計画	計画決定及び変更年月日	告示番号
東松山都市計画道路の変更	平成 6年 3月15日	埼玉県告示 第 358号
〃	平成 6年 3月15日	滑川町告示 第 14号
〃	平成 6年 4月 1日	埼玉県告示 第 548号
〃	平成22年10月15日	〃 第1340号
（武蔵丘陵森林公園）都市計画公園の変更	昭和47年12月15日	埼玉県告示 第1724号
（森林公園緑道）都市計画緑道の変更	昭和50年 2月28日	〃 第 280号
都第一公園	昭和54年12月25日	〃 第1893号
都第二公園	昭和55年 3月13日	滑川村告示 第 22号
羽尾土地区画整理事業の決定	昭和46年 5月14日	埼玉県告示 第 718号
羽尾土地区画整理事業の変更	昭和60年11月15日	〃 第1819号
月輪土地区画整理事業の決定	平成 6年 3月15日	〃 第 361号

凡例	建ぺい率	容積率
第１種低層住居専用地域	50%	100%
第１種中高層住居専用地域	60%	200% 150%
第２種中高層住居専用地域	60%	200%
第１種住居地域	60%	200%
近隣商業地域	80%	200%
準工業地域	60%	200%
工業地域	60%	200%
工業専用地域	60%	200%
行政界		
市街化区域界		
都市計画道路		
都市計画公園		
公共下水道事業認可区域（汚水）		
区画整理事業区域		
地区計画区域		
準防火地域		

※東松山工業団地の下水道（汚水・雨水）については東松山公共下水道で認可

本図は、平成24年3月測図 1：2500 滑川町都市計画図を縮小編集したものである。
令和元年7月 一部修正

座標系　第Ⅸ系
等高線間隔　10 m