[この地図は、国土地理院長の承認を得て、同院発行の5万分1地形図を複製したものである。(承認番号 平27関複、第57号)] 証第新規

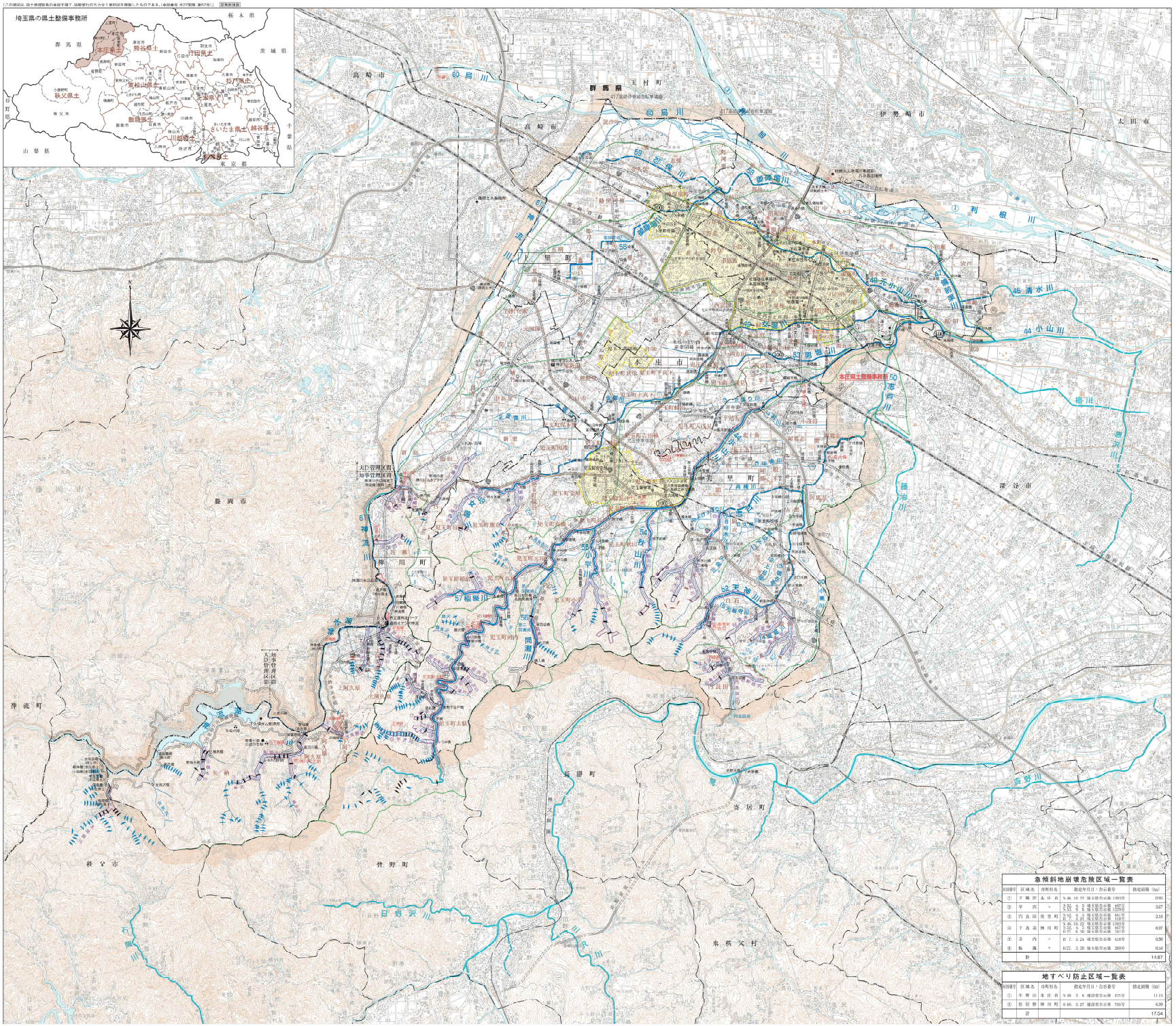

埼玉県
本庄県土整備事務所河川図

彩の国 埼玉県

埼玉県のマスコット さいたまっち

1：50,000

0 1000 2000 3000 4000m

平成28年3月

本庄県土整備事務所
埼玉県本庄市北堀81R-1
〒367-0031 ☎0495-21-3141
FAX0495-25-1470

凡例

一級河川	Ⓐ	水位観測所	
準用河川及び普通河川	雨	雨量観測所	
流域界	国	国土交通省基準水位観測所	
砂防指定地	▬	県土整備部管理ダム	
急傾斜崩壊危険区域	▬	農林管理ダム	
地すべり防止区域	▬	企業者管理ダム	
用途地域	═	道路関係	
	⌒	橋梁	
	100	水辺再生100プラン箇所	

一級河川一覧表

番号	河川名	指定区間延長(m)	本庄県土管理延長(m)	保全区域	流域面積(km²)
	（国土交通省管理）				
①	利根川				
49	烏川				
61	神流川				
	（県管理）				
44	小山川	56,411	55,416	ハ	90.13
47	樋爪川	3,850	3,850		8.36
48	元小山川	7,780	7,780		12.26
49	久米川	14,950	14,950		36.34
50	志戸川	9,340	6,523		49.79
52	天神川	6,848	6,848		14.84
53	男堀川	5,550	5,550		3.82
54	枳殖川	2,560	2,560		4.14
55	小平川	1,570	1,570		3.96
56	関川	3,000	3,000		3.59
57	稲荷川	1,962	1,962		3.78
58	碓氏川	9,400	9,400		24.30
59	鏑川	4,220	4,220		7.71
61	神流川	9,230	9,230		40.35
46	清水川	5,530	1,600		6.46
	計		102,659		

水系表 （利根川水系）

- 1 利根川
  - 2 辻戸川 — ③中川
    - ④綾瀬川
      - ⑤毛呂川
        - 6 原井川
        - 7 毛見川放水路
      - ⑥伝右川
      - ⑧古綾瀬川
      - 10 綾瀬川放水路
      - 11 の橋放水路
      - 12 深作川
    - 13 入堀川
      - 14 大堀川放水路
      - 15 隠大堀川
    - 16 前川
    - 17 三郷放水路
    - ⑲星川
    - 20 野通川
    - ⑱元荒川
      - ㉑赤堀川
      - ㉒谷川
  - 39 権現堂川
  - 40 波良瀬川
    - 41 谷田川
    - 45 唐沢川
      - 46 清水川
      - 47 備前渠川
      - 49 元小山川
      - 49 衣堀川
      - 50 志戸川
      - 53 男堀川
      - 54 枳殖川
      - 55 小平川
      - 56 関川
      - 57 稲荷川
    - 43 石田川
      - ㊹小山川
      - 59 鏑川
        - 60 烏川
        - 00 鳥川 — 01 神流川
  - ㊷福川
    - ㉓飯塚川
      - 24 会之堀川
      - ㉕久下古利根川
      - 26 吉廣田川
      - 27 東人堀川 — 28 庄兵衛堀川
      - 29 四宮落川
      - 30 備前堀川
      - 31 備前前堀川
      - 32 青毛堀川
      - 34 大島新田川
    - 35 書堀川
      - 36 手子堀川
      - 37 手子堀川
      - 38 桃堀川
      - 51 星岩川
      - 52 天神川

○ 保全区域の指定のある区域
□ 荒川区域（小貝川）以外すべての河川

準用河川一覧表

河川番号	河川名	指定区間延長(m)	市町村名	河川番号	河川名	指定区間延長(m)	市町村名	河川番号	河川名	指定区間延長(m)	市町村名
1	金鶏川	7,100	本庄市	6	久米川	3,600	美里町	11	下谷堀	1,600	美里町
2	金鶏川	3,800	神川町	7	高柳川	1,700	〃	12	上谷堀	1,500	〃
3	小倉川	1,700	美里町	8	桜木川	1,300	〃	13	熊谷堀	1,000	〃
4	前川	2,200	〃	9	217-125川	1,000	〃	14	新堀川	1,900	〃
5	中新川	3,300	〃	10	小野川	3,900	〃	15	光林寺川	1,100	〃

砂防指定地 一覧表

対図番号	渓流名	指定区間延長(km)	市町村名	指定年月日・告示番号
①	丸田沢	1.90	鳥川	S 31.12.11 建設省告示第1968号
②	鮎水川	1.40	神川町	S 31.12.11 建設省告示第1968号
③	烏渕沢	0.50	〃	S 31.12.11 建設省告示第1968号
④	赤沢	0.60	〃	S 32. 9. 6 建設省告示第 949号
⑤	高牛川	0.00	〃	S 47. 9. 5 建設省告示第1544号
⑥	松沢	0.00	〃	S 45. 9.10 建設省告示第1210号
⑦	御岡川	1.00	〃	S 37. 8. 6 建設省告示第1104号
⑧	亀尾沢	1.30	〃	S 35. 7.16 建設省告示第1323号
⑨	住居野沢	0.60	〃	H 5. 1.21 建設省告示第 90号
⑩	大門沢	0.80	〃	S 52. 1.17 建設省告示第 9号
⑪	千鳥沢	0.30	〃	S 57. 5.17 建設省告示第1163号
⑫	千塚沢	0.00	〃	S 47.12.27 建設省告示第3192号
⑬	金瀬川	2.30	〃	S 47. 9. 5 建設省告示第1544号
⑭	小山川	19.24	本庄市	S 36. 8. 2 建設省告示第1580号
			本庄市・美里町	H 10. 3.27 国土交通省告示第263号
⑮	平沢川	1.70	本庄市	S 24. 4.13 建設省告示第 256号
⑯	千ヶ谷沢	0.60	〃	S 36. 8. 2 建設省告示第1580号
⑰	久平沢	0.50	〃	S 31. 1.17 建設省告示第 65号
⑱	鍛ヶ谷戸沢	1.70	〃	S 50. 1.21 建設省告示第 45号
⑲	塩ノ口沢	0.20	〃	S 38.11.11 建設省告示第2803号
⑳	日出沢	1.30	〃	S 34. 8. 6 建設省告示第1444号
㉑	鶴巣川	2.62	〃	S 45. 8.10 建設省告示第1319号
㉒	関巣	1.30	〃	S 26. 1.15 建設省告示第 970号
㉓	小平	3.20	〃	S 24. 4.11 建設省告示第 628号
㉔	根岸川	2.30	〃	S 36. 8. 2 建設省告示第1580号
㉕	秋山川	3.10	〃	S 50.11.19 建設省告示第3291号
㉖	宮ノ堀	4.20	〃	S 38.11.11 建設省告示第2803号
㉗	宮内沢	0.43	〃	H 3. 2.18 建設省告示第 211号
㉘	鶴舞川	0.96	〃	S 40. 3.14 建設省告示第 678号
㉙	大沢川	1.45	長瀞町	S 43.12.17 神奈川県告示第 211号
㉚	野本	1.36	〃	S 31.12.11 建設省告示第1968号
㉛	鳥渕	1.80	〃	S 38.11.11 建設省告示第2803号
㉜	玉梅	2.06	〃	S 24. 4.11 建設省告示第 256号
㉝	大塚川	0.04	〃	H 4. 2.18 神奈川県告示第 211号
㉞	黒木	1.60	〃	S 48.12.14 建設省告示第2513号
㉟	宮脇	1.12	〃	S 60. 3.25 建設省告示第 662号
㊱	横瀬沢	2.00	〃	S 38.12. 2 建設省告示第2968号
㊲	正円寺	0.39	〃	S 61. 3.17 建設省告示第 668号
㊳	円良田	1.30	〃	S 43.12.12 建設省告示第3553号
㊴	秩父入沢	0.84	〃	S 43.12.28 建設省告示第4013号
㊵	鬼の田	0.60	〃	S 43.12.12 建設省告示第3553号
㊶	長地沢	0.80	〃	S 43.12.12 建設省告示第3553号
㊷	唐の薬	1.03	〃	H 8. 2. 5 建設省告示第 159号
㊸	内田沢	0.27	本庄市	H 8. 2. 5 建設省告示第 159号
㊹	山工沢	0.40	神川町	H 8. 2. 5 建設省告示第 159号
㊺	蓮沢	1.00	本庄市	H 9. 3. 7 建設省告示第 405号
㊻	宇津木沢	0.00	〃	H 9. 3. 7 建設省告示第 405号
	計	75.20		

急傾斜地崩壊危険区域一覧表

対図番号	区域名	市町村名	指定年月日・告示番号	指定面積 (ha)
①	下藤沢	本庄市	S 46.10.27 建設省告示第1963号	0.65
②	平沢	〃	S 54. 3. 2 埼玉県告示第 407号 S 55. 9. 8 埼玉県告示第1259号	3.67
③	円良田	美里町	S 52. 3. 1 埼玉県告示第 461号 H 2. 3. 24 埼玉県告示第 118号	2.16
④	下鳥渕	神川町	S 46.10.22 埼玉県告示第1963号 S 55. 4. 5 埼玉県告示第 407号 H 17. 4. 30 埼玉県告示第 700号	6.97
⑤	寺内	〃	H 2. 3. 24 埼玉県告示第 418号	0.36
⑥	梅園	〃	H 22. 3. 29 埼玉県告示第 389号	1.34
	計			14.87

地すべり防止区域一覧表

対図番号	区域名	市町村名	指定年月日・告示番号	指定面積 (ha)
①	牛野山	本庄市	S 48. 3. 8 建設省告示第 471号	11.15
②	住居野	神川町	S 48. 3. 27 建設省告示第 706号	6.39
	計			17.54

東京都中央区日本橋3-9-16 株式会社 武蔵堂 調製
〒103-0027 ☎(03)3271)2451