

令和8年4月 ▶ 令和9年3月

事業承継個別相談会

事業承継は、早めの準備、計画的な取組が重要です。

事業承継に関するあらゆるお悩みについて専門家に相談してみませんか？

将来の事業承継に備えて
専門家に相談したい

何から準備したらよいか分からない

M&Aの事業承継について知りたい

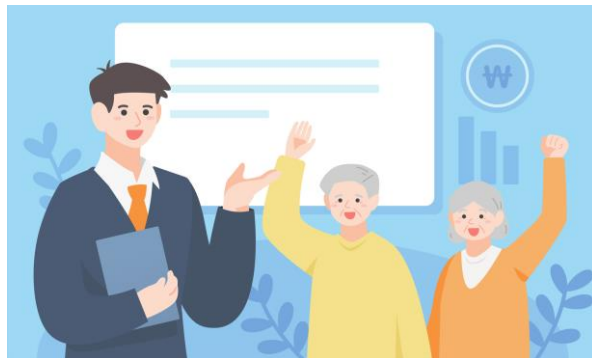

自分の後を継いで
経営者になる候補がない



会場・開催日時

活樹ふれあいキューブ マツナガ

春日部市南1-1-7（春日部駅西口より徒歩5分）

毎月第1・3火曜日

ウェスタ川越

川越市新宿町1-17-17（川越駅西口より徒歩5分）

毎月第2・4木曜日

開催時間

開催時間は両会場共通です。

- 10:00～11:30
- 13:00～14:30
- 15:00～16:30

対象

埼玉県内の中小企業経営者または
個人事業主等

申込方法（先着順）

以下の方法でお申込みください。

- 埼玉県電子申請・届出サービスでの申込
- 裏面の申込書に必要事項を記入の上、メールまたはFAXにより申込。

申込期限：相談希望日の一週間前

※ ご相談内容によっては、当日所定の資料のご準備をお願いする場合があります。予めご了承ください。

▼ 相談会の詳細はこちら（県ホームページ）

相談員

埼玉県事業承継・引継ぎ支援センター
スタッフ（中小企業診断士等）

申込先・お問い合わせ

埼玉県 産業労働部 経営・金融支援課
経営革新支援担当

☎ 048 (830) 3903 FAX: 048 (830) 4814

✉ a3790-11@pref.saitama.lg.jp



埼玉県マスコット
「コバトン」「さいたまっちゃん」

主催：埼玉県

共催：埼玉県事業承継・引継ぎ支援センター

活樹ふれあいキューブ マツナガ指定管理者 株式会社コンベンションリンクージ、ウェスタ川越指定管理者 NeCST

事業承継個別相談会 申込書

【送付先】

埼玉県産業労働部経営・金融支援課 行
 メール：a3790-11@pref.saitama.lg.jp
 FAX：048-830-4814

ふりがな			業 種		
事業所名					
ふりがな		年 齢	ふりがな		代表者との関係
代表者名 (役 職)			相談者名 (役 職)		
所 在 地	〒				
希望連絡先	※ 日時の調整などをご連絡する場合がありますので、必ずご記入ください。				
	TEL:				
	メールアドレス:				
ご相談内容 (複数☑可)	<input type="checkbox"/> 親族への承継 <input type="checkbox"/> 役員・従業員への承継 <input type="checkbox"/> 第三者承継(M&A等) <input type="checkbox"/> その他 ()				
<p>【春日部会場】 第1・3火曜日 活樹ふれあいキューブ マツナガ 5階 創業支援ルーム 相談室</p> <p>【川越会場】 第2木曜日 ウェスタ川越 3階 川越比企地域振興センター 中会議室C</p> <p>第4木曜日 " 5階 創業支援ルーム 相談室</p>					
希望する会場・日時をご記入ください。 ※ 申込状況によって、調整させていただく場合があります。					
会 場	<input type="checkbox"/> 春日部 <input type="checkbox"/> 川越				
第1希望	令和 年 月 日 () <input type="checkbox"/> 10:00~11:30 <input type="checkbox"/> 13:00~14:30 <input type="checkbox"/> 15:00~16:30				
第2希望	令和 年 月 日 () <input type="checkbox"/> 10:00~11:30 <input type="checkbox"/> 13:00~14:30 <input type="checkbox"/> 15:00~16:30				
第3希望	令和 年 月 日 () <input type="checkbox"/> 10:00~11:30 <input type="checkbox"/> 13:00~14:30 <input type="checkbox"/> 15:00~16:30				

※ ご記入いただいた情報は、埼玉県、埼玉県事業承継・引継ぎ支援センターが、以下の目的の範囲内でのみ利用いたします。
 (本相談会の実施・運営、アンケート調査、セミナー等の情報提供)