

令和5年度成年後見制度利用促進・体制整備研修会

「寄居町における取組みについて」



北条あしがるくん

令和6年2月16日(金)

寄居町福祉課 金子 昌樹
(社福) 寄居町社会福祉協議会 堀口 昌吾

寄居町の概要



人口	32,106人 (令和5年4月1日現在)
面積	64,25km ²
世帯数	14,906世帯
出生数	156人
高齢化率	34.7%



障害者手帳別構成の推移（割合）

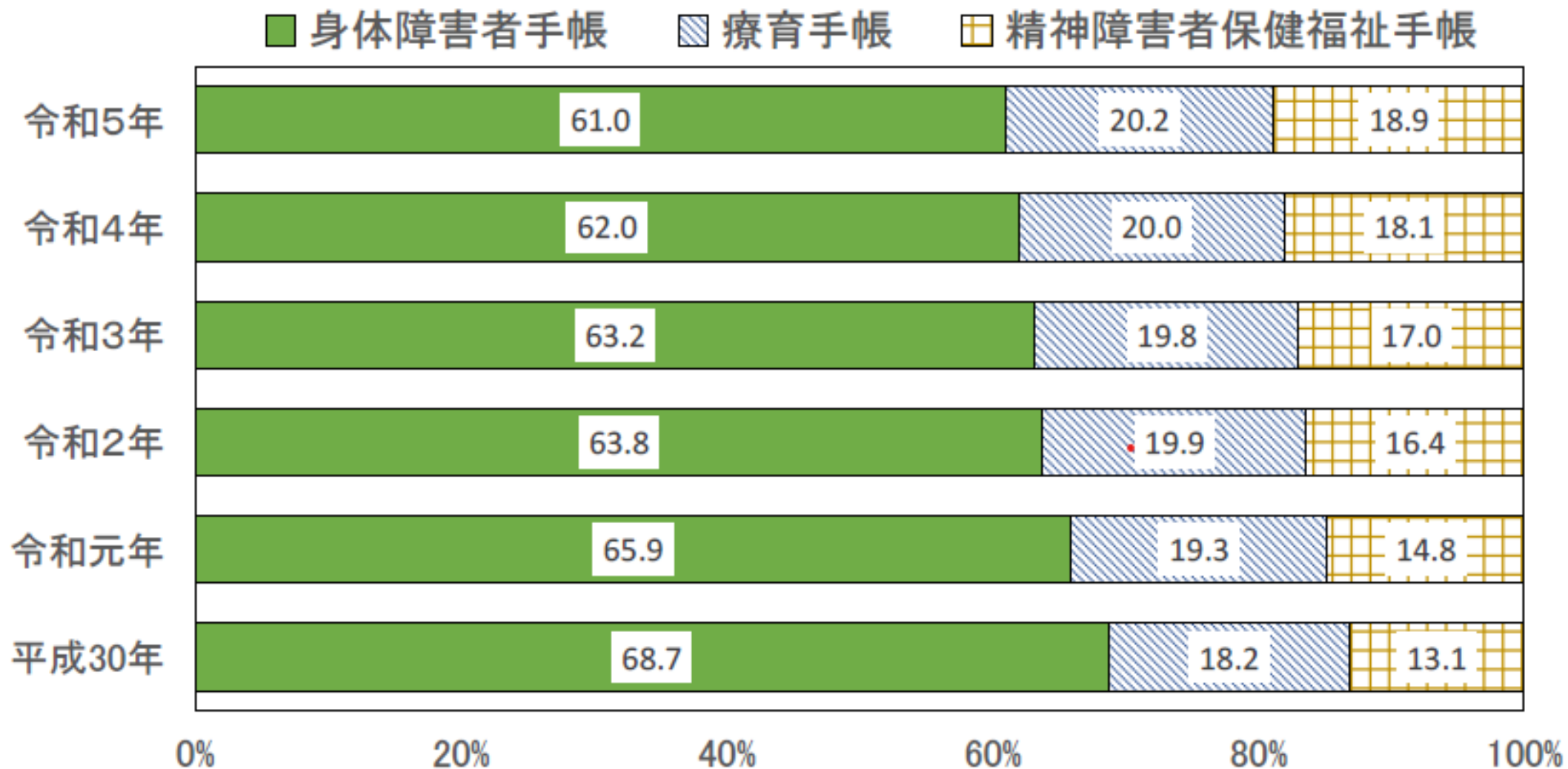

資料：寄居町 福祉課（各年3月31日現在）

寄居町の課題をみる

○急速に進む高齢化

- ・一人暮らし高齢者、認知症高齢者の増加
- ⇒閉じこもり、孤独死
- 将来の介護に対する不安
- 将来の家族に対する不安
- 情報弱者や地域での孤立 など

○障害者とその家族の高齢化

- ⇒親亡き後
- 8050問題 など

- 1、「見守り」が必要なケースの増加
- 2、地域に潜在化している複合的な問題を抱えるケースの支援

成年後見支援センター立ち上げまで

平成28年8月	寄居町社会福祉協議会から法人後見支援事業実施について協議併せて、成年後見支援センター設置についても協議
12月	平成29年度当初予算に委託事業として計上、議会承認
平成29年3月	「寄居町成年後見支援センター事業実施要綱」制定
10月	成年後見支援センター設置【社協へ委託】 <ul style="list-style-type: none">・定款改正・成年後見事業実施規程・法人後見実施要綱・成年後見支援センター運営委員会設置要綱

センターへの委託業務内容

- ① 相談及び利用支援業務⇒運営委員会の設置
- ② 普及啓発⇒パンフレット作成、講演会の実施
- ③ 市民後見人の養成・活用支援
⇒市民後見人養成講座の実施
- ④ 関係機関との連携及び情報提供

寄居町総合相談支援センター

高齢福祉

大里広域地域包括
支援センター
寄居町社会福祉協議会

権利擁護

寄居町成年後見
支援センター

障害福祉

寄居町障害者
基幹相談支援センター

生活困窮

アスポート
相談支援センター
埼玉北部

※県社協
の事業

+ 寄居町社会福祉協議会の地域福祉部門

寄居町社会福祉協議会の センター業務について



社会福祉法人寄居町社会福祉協議会

寄居町成年後見支援センター

堀口 昌吾

寄居町成年後見支援センター

- ▶ 寄居町社会福祉協議会は、平成29年度に寄居町からの委託を受け、同年10月に『寄居町成年後見支援センター』を開設。
- ▶ 令和3年2月、制度利用促進を図るための中核機関に位置づけられる。

寄居町社会福祉協議会のセンター業務

- ▶ 成年後見制度に関する相談・手続き支援
- ▶ 成年後見制度に関する普及・啓発
- ▶ 市民後見人の養成
- ▶ 法人後見の受任

2市1町の
合同開催



相談 ・ 手続き支援

一般相談

相談員：センターの専門員

相談日：平日 8:30~17:15

方法：電話・来所・訪問等

内容：制度に関することや、
申立の方法 など

専門相談

相談員：専門職と専門員（職員）

相談日：指定した日（予約制）

方法：来所

内容：専門員による相談だけでは解決できず、より専門的支援が必要な案件

普及 ・ 啓発

－ 例年の開催事業 －

- ▶ 成年後見制度の理解を深めるためのセミナーや講演会、出前講座を開催します。
- ▶ 障がい福祉サービス提供事業所での制度説明
- ▶ 広報誌等で必要な情報を発信します。



令和5年度 成年後見講演会
お笑い芸人と学ぶ
成年後見制度

普及・啓発

－コロナ禍でのYouTubeやホームページ活用－

▶ 寄居町社協・・・YouTube

①成年後見制度ってどんなもの？

②任意後見について

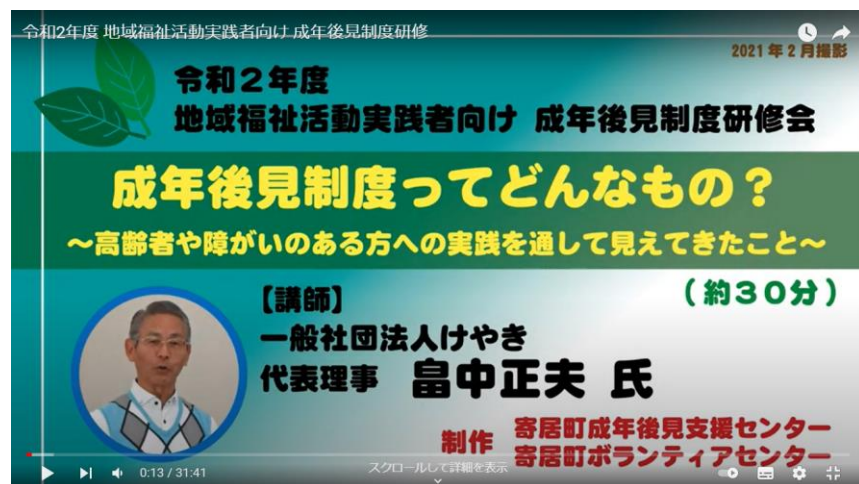

市民後見人の養成

－ 2市1町での合同開催－

▶ **市民後見人養成講座**

深谷・熊谷と合同開催（主催は持ち回り）

基礎課程：4日間 毎週土曜日

実践課程：3日間 毎週木曜日

▶ **フォローアップ研修（深谷が主催 来年より持ち回り）**

過去の内容：ACP(人生会議)について考えよう

意思決定支援について 等

協議会（運営委員会）について

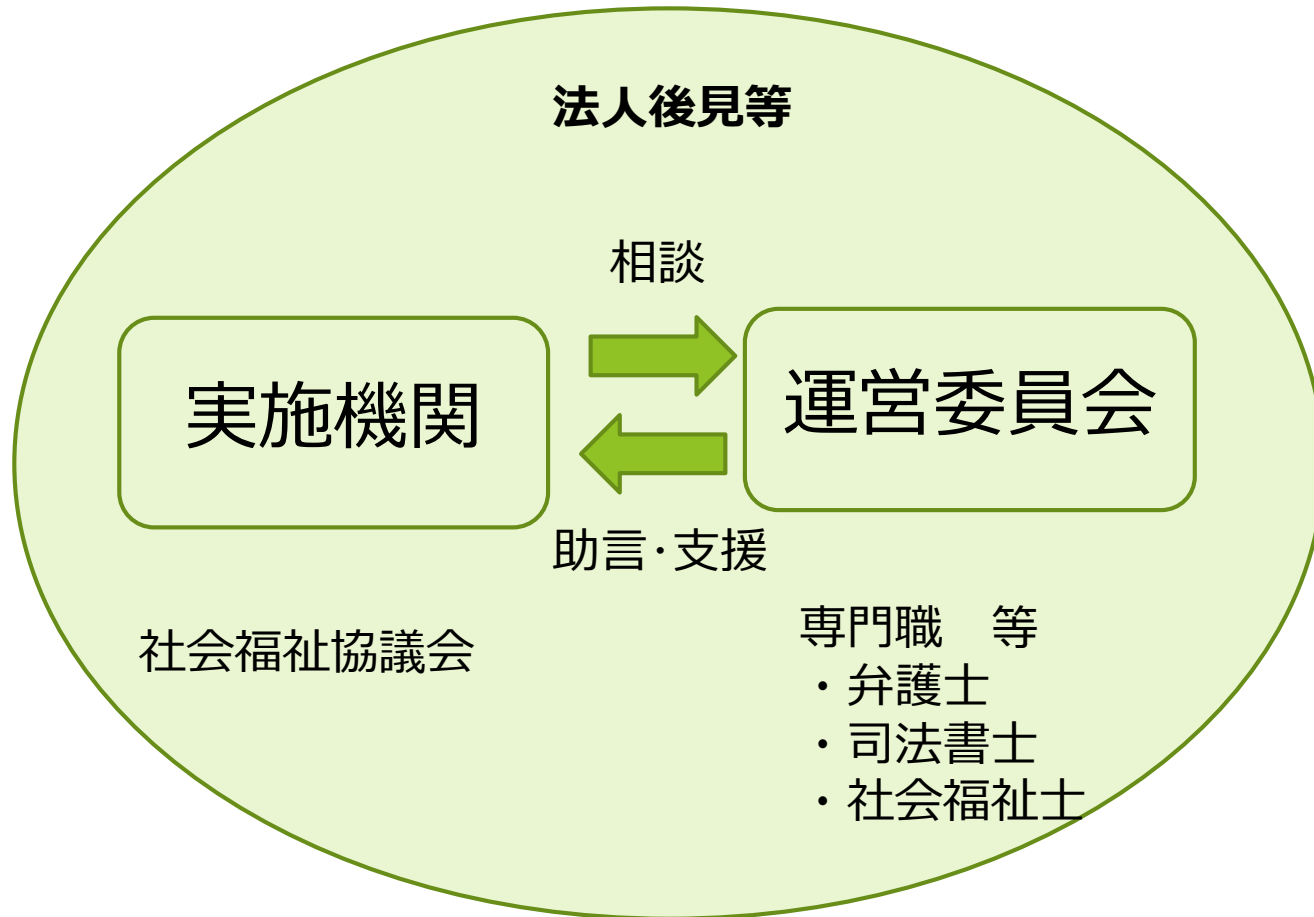

協議会（運営委員会）について

- ▶ 年度内3回（5月、8月、2月）開催
※受任審査等が発生した場合は、年度内4回
（オンライン開催、書面審査を含む）
- ▶ 協議会委員の構成員について
弁護士、司法書士、社会福祉士(委員長)、病院関係者、
障害福祉関係者、包括支援センター、社協
- ▶ 協議会委員の謝礼金：¥13,000

法人後見活動の事例紹介

－ 寄居町社協での受任ケース①－

- ▶ 80代男性（結婚歴なし）、施設入所、要介護3
- ▶ 認知症
- ▶ 法定後見 類型「後見」、町長申立
- ▶ 持ち家、生活ゴミが大量に散乱
- ▶ 本人の意向を伺うことは困難
→生活歴や本人の面談時の様子から意向を推測



法人後見活動の事例紹介

－寄居町社協での受任ケース②－

- ▶ 50代の女性、施設入所、療育手帳 ①A
- ▶ 知的障害、糖尿病あり
- ▶ 法定後見 類型「後見」、町長申立
- ▶ 不動産所有なし、多額の負債あり
- ▶ 兄も他の成年後見人が支援している



ご清聴いただき、
ありがとうございました。

可能性 ∞ むげんだい

