



埼玉県マスコット
「さいたまっち」「コバトン」



【特集】
思い出は鉄道に乗って
10月14日は鉄道の日

▲秩父市にある浦山川橋梁(浦山口 - 武州中川駅間)を渡るSLパレオエクスプレス(浦山口駅近くから撮影)

今月の
読者
プレゼント

広報課からみなさまへ

私たちの生活に身近な鉄道ですが、普段何気なく乗っている人が多いのではないのでしょうか。埼玉の鉄道の魅力を知ると、移動時間もワクワクに！鉄道に乗って埼玉県内を巡ってみませんか。



詳しくは中面をご覧ください



埼玉県【公式】
インスタグラム
埼玉県をさらに好きに
なる新情報を発信中！

フォローしてね♪



★写真はイメージです

鉄道で

埼玉をつなぐ・巡る

県内には24本も鉄道路線が敷かれていることをご存じですか？鉄道は、通勤・通学など私たちの日常生活を支えるばかりでなく、地域の活性化や観光振興などの役割も果たしています。この秋は鉄道に乗って、埼玉を巡ってみましょう！

埼玉の鉄道

MAP

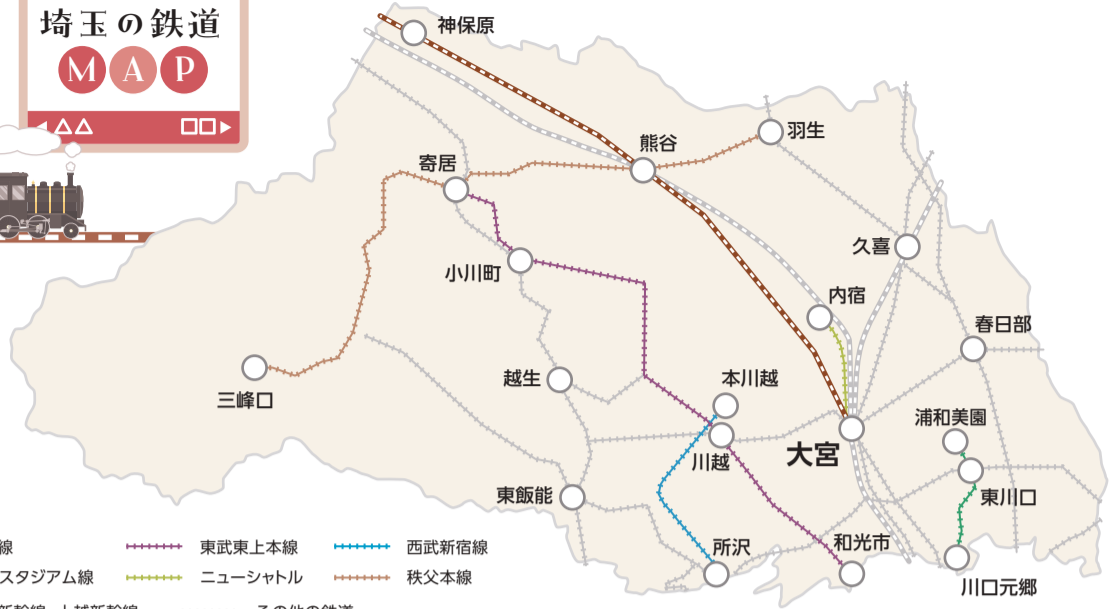

- 高崎線
- 埼玉スタジアム線
- 東北新幹線・上越新幹線
- 東武東上本線
- ニューシャトル
- その他の鉄道
- 西武新宿線
- 秩父本線



Pick Up!

高崎線

明治16(1883)年7月に上尾、鴻巣、熊谷の3駅が開業し、上野 - 熊谷駅間が開通。現存する県内路線で最も古く、今年で開業140周年を迎えました。

路線情報(県内区間)

区間：大宮～神保原
 総距離：63.0km
 駅数：16駅
 開業：明治16(1883)年7月28日
 (上野 - 熊谷駅間)



▲E233系 ※県境を起点とした距離(以下同様)

沿線スポット マリーゴールドの丘公園

季節によりさまざまな花で彩られ、秋には丘一面のマリーゴールドが楽しめます。



場所 本庄市早稲田の杜1-13-1 ★本庄駅からバス(本庄早稲田駅北口)下車徒歩6分

見頃 11月上旬まで ★年により変動します

本庄市出身のフォトグラファー

撮影した人

埼玉県広報アンバサダー Sakurakoさん @sako_photo

マリーゴールドは低いので、下から空に向かって撮影するのがおすすめです！

開業140周年イベント/ 高崎線パン祭「ご当地パンフェスタ」

全国各地からメディアで話題のパンや懐かしいパンなど約90種類が登場予定です。

日時 10月18日(水)正午～午後8時、19日(木)～22日(日)午前10時～午後8時

場所 JR熊谷駅改札前イベントスペース

★各日売り切れ次第終了
★詳細は高崎線の主な駅にあるリーフレットをご確認ください



メーカー都合により入荷がない場合があります▶

Column

JR大宮駅の1日当たりの利用者数は、県内1位で約40万人。2位はJR浦和駅で約15万人です。
出典：県交通政策課ホームページ鉄道関係データ(令和3年度)



Pick Up!

東武東上本線

他社との相互直通運転により、県西部から都心や横浜方面までダイレクトにアクセス。令和2年10月に開業したみなみ寄居駅は、県内で最も新しい駅です。

路線情報(県内区間)

区間：和光市～寄居
 総距離：63.9km
 駅数：29駅
 開業：大正3(1914)年5月1日



▲50090型

同線六つの駅を巡ってみよう！

TOBU Dreaming スタンプラリー

ディズニーやピクサーのキャラクターのスタンプを集めて、素敵なグッズをゲットしませんか？



©Disney ©Disney/Pixar

期間 10月31日(火)まで

スタンプ設置駅

東松山駅、川越駅、朝霞台駅、和光市駅、上板橋駅、池袋駅

★リーフレット・賞品はなくなり次第終了



▲詳細はこちら

問 東武鉄道(株)お客さまセンター TEL 03・5962・0102



Pick Up!

西武新宿線

通勤・通学に加え、川越観光にも便利な路線。終点の本川越駅は県内最古の私鉄駅の一つで、江戸の面影が残る蔵造りの町並みに一番近い駅です。

路線情報(県内区間)

区間：所沢～本川越
 総距離：19.9km
 駅数：8駅
 開業：明治28(1895)年3月21日



▲30000系

沿線イベント

川越まつり

最大の見どころは「曳っかわせ」。向かい合う数台の山車が、おはやしで競演します。



写真提供：川越市

開催日 10月14日(土)、15日(日)

場所 川越市中心街 ★本川越駅下車徒歩10分

問 川越市川越駅観光案内所 TEL 049・222・5556

県の鉄道サポート事業

問 県交通政策課 TEL 048・830・2220

駅を安全で、快適な場所に

ホームドアの整備、駅施設のバリアフリー化
ホームドアの整備費用補助や駅施設のバリアフリー化などを実施する市町村を支援しています。

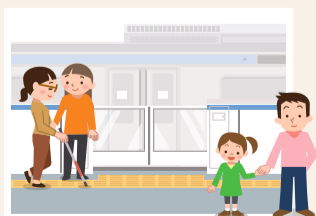

駅ホームに目の不自由な人がいたら

勇気を出して、声かけ・サポートをしてみませんか？具体的な場面ごとのサポート方法を動画やハンドブックで学べます。



▲YouTube 動画



▲ハンドブック

鉄道を元気に

埼玉高速鉄道の利用促進を図るため、イベント情報やお得な切符の紹介、沿線地域の魅力が分かる動画などをホームページで発信しています。

移住者の声が聞ける 移住セミナー

埼玉高速鉄道沿線で暮らす～浦和美園編～

日時 10月20日(金)午後7時～8時30分

場所 ふるさと回帰支援センター(東京都千代田区)

★有楽町駅下車すぐ
★オンライン(Zoom)でも同時開催

申し込み方法など詳細はこちら▶



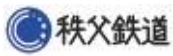

秩父本線

県北部を東西に横断し、県内の代表的な観光地の一つである長瀨、秩父を通ります。田園地帯や荒川、秩父の山々など広大な自然の中を走る鉄道です。

路線情報

区 間：羽生～三峰口
総距離：71.7km
駅 数：37駅
開 業：明治34(1901)年10月7日
(熊谷 - 寄居駅間)



▲7500系

都心から一番近い蒸気機関車 /

SLパレオエクスプレス

土・日曜、祝日を中心に、熊谷駅から三峰口駅までを一日一往復します。レトロな客車の車窓から、四季折々の風景を楽しんでみませんか。

料 金

乗車区間分の乗車券+SL指定席券1,000円
(事前決済価格、大人・小児同額)
★全席指定

問 秩父鉄道(株)旅客案内係
TEL 048・580・6363



指定席券の事前購入はこちら▶

令和5年3月に
運行35周年を
迎えました



Column

秩父鉄道は県内唯一の「地域鉄道」

地域鉄道とは、大都市圏以外の地方で営業する私鉄路線(私鉄ローカル線)のこと。地域にとって重要な移動手段であるとともに、魅力的な車両などは観光資源にもなっています。



▲安谷川橋梁(武州中川 - 武州日野駅間)を渡るSLパレオエクスプレス(同橋梁付近から撮影)

沿線スポット

長瀨の紅葉

岩畳や金石水管橋など複数の紅葉スポットがあり、町内を散策しながら紅葉を楽しめます。

紅葉時期

10月下旬～12月上旬
(見頃のピークは例年11月中旬～下旬)
★年により変動します。最新の紅葉状況は [WEB](#) をご確認ください



11月にはライトアップも / 月の石もみじ公園



写真提供：(一社)長瀨町観光協会

場 所

長瀨町長瀨1417-1
(県立自然の博物館向かい)

★上長瀨駅下車徒歩5分、長瀨駅下車徒歩15分

★ライトアップ期間は、入場料300円(予定)が掛かります

問 (一社)長瀨町観光協会
TEL 0494・66・3311

SLイベント情報

いずれも特別ヘッドマークを掲出して運行します。

SL鉄道の日記念号 **運行日** 10月14日(土)

SLハロウィンエクスプレス **運行日** 10月29日(日)

★小学生以下の子供にお菓子をプレゼント(下り：熊谷 - 三峰口駅間)

問 秩父鉄道(株)グループ観光統括部
TEL 048・523・3313



「秩父鉄道の1日フリー乗車券2枚セット」を5組10人にプレゼント。詳細は7ページの「クイズ&プレゼント」をご覧ください。

SR 埼玉高速鉄道

埼玉スタジアム線

都心へのアクセスが良好。全国で初めて全駅に乳幼児のおむつ交換や授乳ができる個室のベビーケアルームを設置するなど、子育て世代が安心して利用できます。

路線情報(県内区間)

区 間：川口元郷～浦和美園
総距離：13.5km
駅 数：7駅
開 業：平成13(2001)年3月28日



▲2000系

沿線イベント

魅力的なイベントが盛りだくさん

浦和美園まつり&花火大会

車両基地見学や縁日が開催されます。乗車したまま車両洗浄を体験できるイベントは大人気!

日 時 10月29日(日)午前10時～午後5時30分
★荒天時は花火大会のみ翌日に順延

場 所 浦和美園駅周辺



問 埼玉高速鉄道(株)営業CS推進課
TEL 048・878・6867



ニューシャトル

環境に優しい「新交通システム」を採用する路線。車輪がゴムタイヤのため、騒音・振動が少なく、快適な乗り心地です。12月に開業40周年を迎えます。

路線情報

区 間：大宮～内宿
総距離：12.7km
駅 数：13駅
開 業：昭和58(1983)年12月22日
(大宮 - 羽貫駅間)



▲2020系

開業40周年記念イベント

記念乗車券

歴代の車両をデザインした1日フリー乗車券を12月まで各月、限定500枚ずつ発売します。



▲10月は1050系



第2弾 / ニューシャトル彩発見ツアー

開催日 11月19日(日) ★有料。要事前申し込み(申し込み順)

開業40周年記念イベントの詳細はこちら▶



問 埼玉新都市交通(株)運輸・営業部営業課 TEL 048・722・1279

知事コラム

「埼玉の価値を高める鉄道網の充実」

本県には都心から放射状に延びる路線とそれらをつなぐ東西方向の路線により充実した鉄道網が形成されています。また、大宮駅には東北、山形、秋田、上越、北陸、北海道新幹線が乗り入れ、東日本全体の結節点となっています。鉄道をはじめとする公共交通の利便性の高さは、本県の大きな強みです。

県では、この強みを更に強化する取組を積極的に推進しています。この取組は、あらゆる立場の人に配慮し、県民誰もが安全で快適に移動できるような安全性・利便性の向上を目標としています。

具体的には、駅ホームからの転落防止対策として、県の5か年計画において、県内駅

ホームのホームドア設置番線数を令和8年度末までに113番線にまで増やすことを目標としています。

また、駅施設内へのスロープや障害者対応型エレベーター、トイレの設置など、駅のバリアフリー化を促進する市町村や鉄道事業者への補助を積極的に行っているところ

です。加えて、目の不自由な方に対する駅ホームでの声かけやサポート方法の啓発活動として、「声かけ・サポートハンドブック」を作成・配布の上、YouTubeでの動画公開や県政出前講座での研修を行っています。

このような既存の鉄道網に関する取組に加え、「あと数マイル」で本県に届く状況に

ある路線を対象とした「あと数マイル・プロジェクト」についても、県の5か年計画に掲げ、利便性の向上を目指しています。

具体的には、埼玉高速鉄道線(地下鉄7号線)、東京12号線(大江戸線)、東京8号線、日暮里・舎人ライナー、多摩都市モノレールの5路線の延伸により、都心へのアクセス向上を目指しています。

本県では、このような鉄道の安全性・利便性の更なる向上を図る取組を、引き続き市町村や鉄道事業者との連携・協力の下に推進し、「交通の利便性が高い埼玉県をもっと便利に」することを実現していきたいと思



知事の日常業務はこちらからご覧いただけます▶



埼玉県知事 大野元裕

鍵

10月11日～20日は「全国地域安全運動」期間

をかける習慣を! 防犯対策をしよう

県内では**自転車や住宅を対象とした盗難被害が多発**しています。鍵をかける習慣をつけ、防犯意識を高めましょう。

「いつも気を付けて!」

自転車盗難防止対策

自転車の盗難は集合住宅等敷地内や駐輪場での被害が多く、約6割^{*}は無施錠での被害です。
※令和4年中の分析

POINT1 鍵を2つかける(ツーロック)

自宅敷地内や短時間の駐輪でも**ツーロック**を徹底しましょう。

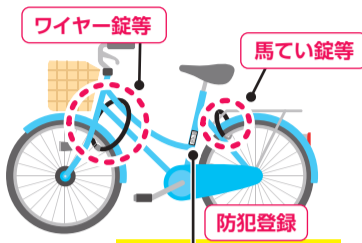

POINT2 防犯登録

自転車利用者は、必ず防犯登録をしましょう!

登録することで

- 盗まれても持ち主に戻りやすい
- 盗難防止になる



手続き方法など詳細はこちら▲

「あなたの家は大丈夫?」

住宅の防犯対策

ドロボー被害は決して他人事ではありません。「自分には関係ない」と思わず、**家の守り**をチェックしましょう。

POINT! 侵入口のチェック

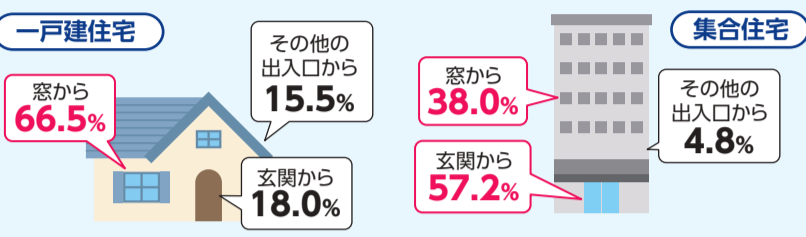

無関心・無防備? こんな気持ちはありませんか?

- ドロボーなんて入られたことがない
- 家に人がいるから大丈夫
- 勝手口は家族以外通らない
- 上の階(2階以上)だから
- オートロック式のマンションだから

侵入されやすいのは窓と玄関/基本は施錠と鍵の見直し

- ゴミ出しなどの数分でも鍵をかける
- 解錠が困難なディンプルキー等に交換する
- 窓には補助錠をつける
- 鍵を失くしたらすぐに交換する

運動重点

- 県警察では、運動期間中
- 子供と女性の犯罪被害防止
 - 特殊詐欺の被害防止
 - 自転車盗の被害防止
 - 住宅対象侵入窃盗の被害防止
- に重点を置いた活動を実施します。

減らそう犯罪の日

埼玉県防犯のまちづくり推進条例では、10月11日を「減らそう犯罪の日」と定めています。今年は浦和駅東口で防犯キャンペーンを実施します。
★実施時間:午後3時30分～4時

「全国地域安全運動」については
問 県警察本部生活安全総務課
TEL 048・832・0110(代)

「減らそう犯罪の日」については
問 県防犯・交通安全課
TEL 048・830・2940

県民の死因第1位は「がん」

定期的に受けよう! がん検診

問 県疾病対策課 TEL 048・830・3651

がん治療の決め手は「早期発見」!

がんは初期の段階では自覚症状が無いことがほとんどで、進行してからでは治療率が大きく下がります。早期発見で適切な治療を受ければ、約9割のがんが治療できると言われています。早期発見には、**定期的ながん検診**が重要です。



国が推奨するがん検診

死亡率を減少させることが科学的に証明された有効な検診です。

- チェック!**
- ✓ 胃がん検診(胃X線検査または胃内視鏡検査) …… 50歳以上は2年に1回
 - ✓ 大腸がん検診(便潜血検査) …… 40歳以上は毎年
 - ✓ 肺がん検診(胸部X線検査、喀痰細胞診(対象者のみ)) …… 40歳以上は毎年
 - ✓ 乳がん検診(乳房X線検査(マンモグラフィ)) …… 40歳以上の女性は2年に1回
 - ✓ 子宮頸がん検診(子宮頸部の細胞診及び内診) …… 20歳以上の女性は2年に1回

がん検診はどこで受けられるの?

お住まいの市町村や職場などで受けられます。★市町村や職場などによって、実施時期、場所、費用などが異なります。詳しくはお住まいの市町村がん検診担当窓口や職場などへ

がんに罹る可能性は2人に1人

一生のうちがんに罹るリスク(推定値)は、男性で65.5%、女性で51.2%^{*}と非常に高く、誰にとっても身近な病気です。

※がんに罹患する確率(2019年データに基づく)【国立がん研究センター がん情報サービス】

～働くあなたのために～

がんワンストップ相談

県では、働きながらかんの治療を受ける人を支援するために、専門家^{*}による無料相談を行っています。

※看護師、医療ソーシャルワーカー、両立支援促進員

【日時】10月11日(水)、24日(火)
各午後6時15分～8時15分(事前予約制)

★11月以降も月2回開催予定

【場所】浦和コミュニティセンター

【相談方法】対面、電話またはオンライン(Zoom)

【予約】WEB か電話(県疾病対策課 TEL 048・830・3651) ▲申し込みはこちら



～どなたでもご相談ください～

がん相談支援センター

がんの治療、今後の療養や生活のことなど、がんに関わる幅広い内容を相談できます。

県内に26カ所/



▲詳細はこちら

県の令和4年度決算の状況をお知らせします

財政状況 一般会計決算

令和4年度の一般会計^{*}決算は、歳入・歳出総額ともに昨年度に次いで過去2番目に大きな規模となりました。実質収支は約408億円の黒字です。

※県を中心とする会計、行政運営の基本的な経費全般

用語解説

- 1 国庫支出金** 特定の事業に使い道を定めて国から交付される補助金などの総称
- 2 県債** 原則として道路や学校などの公共施設の整備に充てる県の長期借入金
- 3 扶助費** 生活保護費など生活困窮者への支援や、児童・障害者などへの支援に要する経費
- 4 投資的経費** 公共施設や道路整備など投資効果が長期にわたって持続する経費

歳入の構成(款別)

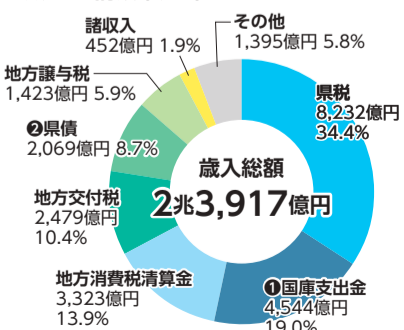

歳出の構成(性質別)

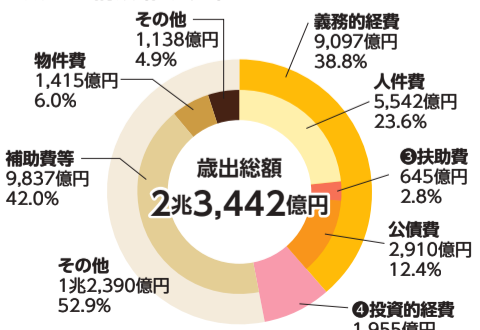

★端数は四捨五入しています

問 県会計管理課 TEL 048・830・5735

令和4年度は「直面する危機からの脱却」「日本一暮らしやすい埼玉に向けた将来像の実現」を目指し、各施策・事業に取り組みました。

健全化判断比率など 健全です

地方公共団体の財政状況を確認するための指標として、財政の「健全化判断比率」という四つの指標と公営企業会計の「資金不足比率」があります。

令和4年度決算に基づき算定された健全化判断比率は、すべての指標において県の財政状況が健全であることを示しています。

また、すべての公営企業会計で資金不足はありません。

今後もより効率的な財政運営に努め、県政の主要課題に取り組んでいきます。

指標	解説	結果
実質赤字比率	一般会計等が赤字となった場合、その大きさを県の財政規模に対する割合で表したものの	- (黒字)
連結実質赤字比率	上下水道など公営企業も含めた県全体が赤字となった場合、その大きさを財政規模に対する割合で表したものの	- (黒字)
実質公債費比率	一般会計等の公債費や公営企業会計への繰出金などによる財政負担の程度を示すもの。25%以上だと健全化の取り組みが必要	10.7%
将来負担比率	県債残高や第三セクターなどへの県の負担見込みなどによる県の将来負担の程度を示すもの。400%以上だと健全化の取り組みが必要	156.5%
資金不足比率	上下水道など公営企業の資金不足を、公営企業の事業規模と比較して指標化したもの	- 不足なし

問 県財政課 TEL 048・830・2166

祝! 「武蔵野の落ち葉堆肥農法」が世界農業遺産に認定!

※川越市、所沢市、ふじみ野市、三芳町



「川越いも詰め合わせ(3kg)」を5人に、「川越芋バター2個セット」を5人にプレゼント。詳細は7ページの「クイズ&プレゼント」をご覧ください。

令和5年7月に国際連合食糧農業機関(FAO)により、関東地方で初めて認定されました。

問 県農業ビジネス支援課 TEL 048-830-4105



▲三芳町

「世界農業遺産」ってなに?

社会や環境に適応しながら継承されてきた独自性のある伝統的な農林水産業と、それに密接に関わって育まれた文化などが相互に関連して一体となった将来に受け継がれるべき重要な農林水産業システム。

★日本では15地域が認定 ※令和5年9月15日(金)現在

360年以上続けられてきた伝統農法 武蔵野の落ち葉堆肥農法

ができるまで

かつて火山灰土に覆われ、作物が育ちにくかった土地に農家が木を植え、平地林を守りながら暮らし続けてきました。そこで集めた落ち葉を1~2年かけて発酵させ、堆肥として畑の土に混ぜます。この農法により、生産性が高く、安定的な農作物の栽培ができるようになりました。



落ち葉堆肥農法のすていとこ!

江戸時代当時の農業システムが今でも継承されている

自然や生態系を生かした環境に優しい農業



おいしい野菜を作ることができるよう!

問 同推進協議会(三芳町役場内) TEL 049-258-0019

落ち葉堆肥農法についてもっと知りたい人はこちら▶



参加してみよう!

三富地域の平地林散策と「まといも」収穫体験

日時 10月21日(土)午前9時~正午

集合場所 森のさんぽ道 第一駐車場(川越市)

費用 大人1,000円 中学生以下500円

申し込み 10月12日(木)(必着)までにWEB、はがきかFAX(参加者全員の氏名、生年月日、住所、電話番号、メールアドレスを明記)で下記センター ★抽選あり

問 県川越農林振興センター (〒350-1124 川越市新宿町1-17-17 ウェスタ川越公共施設棟5F) TEL 049-242-1808 FAX 049-243-7233

他にも野菜の収穫や落ち葉掃きなど体験イベントがたくさん!



▲申し込みなど詳細はこちら

▲未舗装路の道や平地林・畑などを往復3キロメートル程度歩くよ!

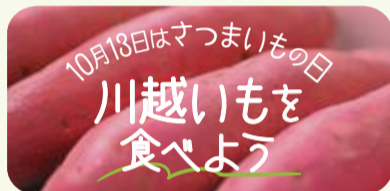

買える場所はココ! いも街道(三芳町)

シーズン(9~12月頃まで)は、のぼりが立ち並び、各農家から直接購入できます。

★関越自動車道所沢ICから車で10分、三芳スマートIC(上り)から車で5分のけやき並木通り(三芳町上置)一帯

武蔵野地域で江戸時代から続く落ち葉堆肥農法によって生産されるさつまいも。紅赤、ベニアズマなどさまざまな品種があります。ぜひ一度ご賞味あれ!

さつまいもを使った加工品も!



もったいない食品ロスを減らそう

食品ロスとは、まだ食べられるのに捨てられてしまう食品のことです。その量は、埼玉県で年間約22.4万トン※。これは県民1人当たり、毎日おにぎり1個分を捨てている量に相当します。日々の生活でできる食品ロス削減につながる取り組みを実践しましょう。

※農林水産省統計(令和2年度実績)等から推計

ロスを出さない工夫を

1 買い物で

☑ 事前に家にある食材をチェック

冷蔵庫内などをスマートフォンのカメラで撮影して行くのもおすすめです。

☑ 必要な分だけ買う

献立をあらかじめ考えるなどして必要な分だけ買いましょう。まとめ買いは期限が過ぎてしまうこともあるので要注意!

☑ 「てまえどり」を心掛ける

すぐに使う食品は棚の手前から取りましょう。お店では期限が残っていても何日か前に廃棄されてしまうことも!



2 家庭で

☑ 適切に保存

食品に記載されている保存方法を守り、冷凍や下処理、小分け保存するなど工夫しましょう。

☑ 食材を使い切る

残っている食材、期限が近い食材から使いましょう。レシピサイトなどを参考に素材を余さず使う調理の工夫を。

☑ 食べ切れる量を作る

家族の体調や予定も配慮して作りましょう。作り過ぎてしまったら適切な保存やリメイクレシピで。



「もったいない」から「ありがとう」へ

フードドライブに協力しよう

家庭などで余っている食品を集め、必要としている人たちへ寄贈する活動。集まった食品はフードバンクや社会福祉協議会などを通して子ども食堂やフードパントリーに届けられ、地域の子供やひとり親世帯、生活困窮者などの支援に役立てられます。

持ち込みできる食品

- ・賞味期限が明記され、期限まで2カ月以上のももの
- ・未開封で常温保存できるもの

ぜひお近くの会場まで

県内の市町村や民間企業などと連携し、各市役所・町村役場、社会福祉協議会、イトヨーカドー、コープみらい、ファミリーマートなど多くの会場で実施しています。

問 県資源循環推進課 TEL 048-830-3108



▲実施会場などの詳細はこちら



ここでも喜ばれています

NPO法人ポトフ 子ども食堂 「ポトフ食堂・ポトフのお弁当」

子供の居場所として大切な子ども食堂。活動には、地域の皆さまからの温かい支援が欠かせません。いただいた食材で献立を考え、無駄なく使うことがたくさんの子供たちの「ありがとう」につながっています。

▲ひとり親世帯などに配る弁当作り

★県では、食品を提供してくれる企業や個人と、食品を必要としている子供の居場所団体とのマッチングなどを行っています

問 県少子政策課 TEL 048-830-3348

彩の国だより

2023
10
No.633

情報コーナー

・「対象」は原則、県内在住、在勤または在学の人、県内の企業・団体などとしています。
・「費用」は、有料の場合のみ、1人分の最高額(大人料金など)を記載しています。
・県庁への郵便物は「〒330-9301県〇〇課」だけで届きます(所在地記入不要)。

必須 催しなどの名称、郵便番号・住所、氏名(ふりがな)、電話番号
WEB イベントカレンダーが県ホームページなど

埼玉県のソーシャルメディア



イベントカレンダー

県ホームページでイベント情報などを掲載しています。
「彩の国だより」に掲載できなかった情報も多数あります。ぜひご利用ください。



広報番組のお知らせ

テレ玉 地デジ3ch 手話あり

いまドキッ! 埼玉 (いまたま)

毎週土曜 8:30~9:00

内容は変更になる場合があります。



今月の放送予定

- 7日 「地球の歩き方 埼玉」コラボ特集
- 14日 化石発掘! 太古の埼玉を探れ
- 21日 知事対談
- 28日 贅沢たまごかけごはん

こんにちは県議会です

10月22日(日) 10:00~10:15

9月定例会ダイジェスト



埼玉県議会中継

9月定例会の模様を
放送します。



FM NACK5

朝情報★埼玉 (あさ★たま)

月~金曜 8:15~8:25

県からのお知らせやイベント情報をお伝えします。



イベント

1 秋季プラザ杯テニス大会 (混合ダブルス)

対象▶16歳以上で年齢合計100歳以上の男女ペア(条件有) 日時▶11月12日(日)8:30~16:00(予備日:11月19日(日)) 場所▶県立加須げんきプラザ 費用▶2,000円 申込▶WEBを確認の上、10月24日(火)(必着)までにWEBかFAX(参加者全員の**必須**と年齢、メールアドレスを明記)で同プラザ(TEL 0480-65-0660 FAX 0480-65-8894)★申込順

2 初回献血! お友達&ご家族紹介キャンペーン

対象▶一緒に献血を申し込んだ、献血経験者と献血未経験者 期間▶11月30日(木)まで 場所▶県内7カ所の献血ルームが県内を巡回する献血バス 問合せ▶県業務課(TEL 048-830-3635)

3 企画展「イン・ビトウィーン」

期間▶10月14日(土)~令和6年1月28日(日) 費用▶1,000円 場所・問合せ▶県立近代美術館(さいたま市浦和区 TEL 048-824-0111)

4 さいたま文学館 企画展 「澁澤龍彦の文学世界」

期間▶10月7日(土)~12月3日(日) 費用▶210円 場所・問合せ▶同館(桶川市 TEL 048-789-1515)

5 30周年記念展示 「平和資料館の30年—これまでと、これから—」

期間▶12月10日(日)まで 場所・問合せ▶県平和資料館(東松山市 TEL 0493-35-4111)

6 荒川・下水道フェスタ

日時▶10月14日(土)12:00~16:00 場所▶荒川水循環センター上部公園(戸田市) 問合せ▶(公財)埼玉県下水道公社荒川左岸南部支社(TEL 048-421-5861)

7 建設資材県産品フェア

日時▶10月11日(火)10:00~17:00、10月12日(水)9:30~15:40 場所▶ソニックシティ(さいたま市大宮区) 問合せ▶県建設管理課(TEL 048-830-5192)

8 違反建築なくそう運動 法令説明会

対象▶建築士、建設業者など 日時▶10月20日(金)14:00~16:30 開催方法▶オンライン(ZOOM) 申込▶WEBで(-社)埼玉建築士会 問合せ▶県建築安全課(TEL 048-830-5515)

9 SAITAMA在宅ワークビジネス マッチングフェア

対象▶在宅ワークをしている、興味がある、始めたい女性 日時▶11月2日(木)10:00~15:00 場所▶ソニックシティ(さいたま市大宮区) 申込▶11月1日(水)17:00までに電話かWEBで県在宅ワーク就業支援事業事務局(TEL 0120-954-510)★申込順。保育あり(要予約)

10 ソニックシティシリーズ2024 5公演セット券発売

ソニックシティシリーズ2024のうち、第143回~第147回さいたま定期演奏会のセット券を発売します。単券よりも早く購入でき、最大25%の割引になります。費用▶25,500円他 申込▶WEBを確認の上、電話かWEBでソニックシティホールメンバーズ事務局(TEL 048-647-7722)★申込順

11 小川原家屋敷林(トラスト7号地)と綾瀬川周辺の冬鳥を探そう

対象▶小学生以上(小学生は保護者同伴) 日時▶11月26日(日)9:00~12:00 集合場所▶蓮田駅東口か現地(さいたま市岩槻区) 費用▶300円 申込▶11月21日(火)までに電話かWEBで(公財)さいたま緑のトラスト協会(TEL 048-824-3661)★申込順。雨天中止

学習・体験

12 さいたまの水と森ふれあい体験 ~奥秩父の水源地を訪ねる~

対象▶小・中学生と保護者 日時▶11月18日(土)10:00~17:00 場所▶滝沢ダム、県立大滝げんきプラザなど(秩父市) 申込▶10月15日(日)までにWEB 問合せ▶県土地水政策課(TEL 048-830-2189)★抽選

10月の農林学級

- 13 ①木工自由工作
- ②草木染め講座

対象▶18歳以上 日時▶10月22日(日)①9:30~16:00 ②9:30~12:30 費用▶①1,300円 ②2,000円 申込▶①②10月7日(土)までにWEB 場所・問合せ▶県農林公園(深谷市 TEL 048-583-2301)★抽選

14 恐竜時代の化石発掘体験

対象▶小学3年以上(小学生は保護者同伴) 日時▶11月25日(土)13:00~16:00 場所▶県立自然の博物館 費用▶300円 申込▶11月7日(火)(必着)までにWEBか往復はがき(必須を明記)で同館(〒369-1305長瀬町長瀬1417-1 TEL 0494-66-0407)★抽選

15 中津芋の美味しい食べ方教えます

対象▶小学生以上(小学生は保護者同伴) 日時▶11月19日(日)10:00~12:00 場所▶県森林科学館(秩父市) 費用▶1,000円 申込▶11月12日(日)までにWEB 問合せ▶同管理事務所(TEL 0494-56-0026)★申込順

16 秩父の山を歩こう(約8km)

日時▶11月19日(日)9:30~15:00 集合場所▶西武秩父駅 費用▶500円 申込▶10月15日(日)17:00までにWEB 問合せ▶県立大滝げんきプラザ(TEL 0494-55-0014)★抽選

講座・講演

17 歴史講座 「享徳の乱前後の関東」

日時▶11月10日(金)、12月15日(金)各14:00~15:30(全2日) 場所▶国立女性教育会館(嵐山町) 費用▶各回100円 申込▶10月23日(月)(必着)までにWEBか往復はがき(必須を明記)で県立嵐山史跡の博物館(〒355-0221嵐山町菅谷757 TEL 0493-62-5896)★抽選

18 潜在保育士向け復職支援プログラム

対象▶県内保育所等に勤務を希望する保育士資格保持者など 日時▶①11月2日(木)9:20~13:00 ②11月20日(月)13:20~16:30 ③11月26日(日)10:30~16:45 ④実習先保育施設により異なる(全4日) 場所▶①②▶

①オンライン(ZOOM) ③浦和コルソ ④実習先保育施設 申込▶10月17日(火)までにWEB 問合せ▶県少子政策課(TEL 048-830-3349)

19 ベーパーティーチャーセミナー

対象▶教員普通免許状を有し、さいたま市立を除く県内公立学校で勤務を希望する人 日時▶①10月18日(火) ②10月24日(火) ③11月12日(日)各13:30~16:30 場所▶①春日部地方庁舎 ②ウェスタ川越 ③彩の国すこやかプラザ(さいたま市浦和区) 申込▶①10月11日(火) ②10月17日(火) ③11月3日(金)までにWEB 問合せ▶県小中学校人事課(TEL 048-830-6937)、県立学校人事課(TEL 048-830-6738)か県教職員採用課(TEL 048-830-6674)★申込順

20 おとなの性教育 ~自分のからだのことは自分で決める~

日時▶10月21日(土)13:30~16:00 場所▶With You さいたま(さいたま市中央区) 申込▶10月17日(火)までに電話かWEBで同所(TEL 048-601-3111)★申込順。保育あり(有料。10月12日(木)までに要予約)

試験

21 砂利採取業務主任者試験

試験日▶11月10日(金) 試験会場▶県民健康センター(さいたま市浦和区) 費用▶8,000円 願書配布▶県環境政策課(県庁内)、県各環境管理事務所、県各地域振興センター 願書受付▶10月10日(火)(消印有効)までに郵送で同課(TEL 048-830-3039)

22 令和6年度県農業大学校学生募集 ①推薦入試 ②一般入試 A:2年課程 B:1年課程・2年課程追加募集

対象▶高校卒業以上(令和5年度卒業見込み含む) 試験日▶①10月26日(木) ②A:11月28日(火) B:令和6年1月25日(木) 願書配布▶同校(熊谷市)か県各農林振興センター 願書受付▶①10月10日(火)(消印有効)まで ②A:11月1日(火)~10日(金)(消印有効) B:令和6年1月4日(木)~10日(火)(消印有効)に直接か郵送で同校(TEL 048-501-6845)★②Bの2年課程追加募集試験は実施しない場合あり

23 令和5年度後期技能検定

受検資格▶受検案内(県職業能力開発協会(さいたま市浦和区)などで入手)で確認 試験日▶12月4日(月)~令和6年2月11日(日)祝 費用▶21,300円他 願書受付▶10月2日(月)~13日(金)(消印有効)に同協会(TEL 048-829-2802) 問合せ▶同協会が県産業人材育成課(TEL 048-830-4602)★日程・会場は職種により異なる

クイズ&プレゼント

応募締切
10月15日(日)
(消印有効)

今月号の記事を読んで、下の問の○に入る言葉をお答えください。

Q 「武蔵野の○○○堆肥農法」世界農業遺産に認定

応募方法 10月15日(日)(消印有効)までに、県ホームページの[広報紙彩の国だより]から応募するか、はがきに答え・〒・住所・氏名・年齢・電話番号・希望するプレゼント(①～⑥の別)・彩の国だよりへのご意見・ご感想を明記して、県広報課(〒330-9301県広報課)だけで届きます。応募は1人1通まで。当選者の発表はプレゼントの発送をもって代えさせていただきます。



▲応募はこちら

前号の答え: ①⑩⑤



▶5組10人に①秩父鉄道の1日フリー乗車券2枚セット(有効期限:令和6年3月31日(日))、▶5人に②川越いも詰め合わせ(3kg)、▶5人に③川越芋バター2個セット、▶3人に④Kazu Bakeのクッキー缶(アヒルサブレ)、▶10人に⑤コパトン・さいたまっくオカード(500円)、▶10人に⑥コパトン・さいたまっくオカード(500円)

24 危険物取扱者試験

①乙種4類 ②③全種

試験日▶①12月3日(日) ②12月10日(日) ③12月20日(日) 試験会場▶①芝浦工業大学(さいたま市見沼区) ②埼玉大学(さいたま市桜区) ③さいたま共済会館(さいたま市浦和区) 費用▶甲種6,600円他 願書受付▶WEBを確認の上、①②10月20日(金)～27日(金)(消印有効)に郵送か10月17日(火)9:00～24日(火)17:00にWEB ③10月17日(火)9:00～24日(火)17:00にWEBで(一財)消防試験研究センター 埼玉県支部(さいたま市浦和区) 問合せ▶同支部(Tel 048-832-0747)か県消防課(Tel 048-830-8161)

募集

25 県議会フォトコンテスト作品

申込▶応募要領(WEBで入手)を参照の上、11月10日(金)(必着)までに直接か郵送(モバイル部門は同日17:00までにWEB)で県議会事務局政策調査課(さいたま市浦和区 Tel 048-830-6257)★選考

26 外国人お助けボランティア育成研修参加者

日時▶11月19日(日)13:00～16:00 場所▶行田市商工センター・ホール 申込▶WEB 問合せ▶同事務局(ひらがなネット(株)内) (Tel 03-6658-5414)か県国際課(Tel 048-830-2714)★申込順

27 県姉妹友好州省内への奨学生

①クイーンズランド州 ②山西省 ③オハイオ州

期間▶①令和6年2月～ ②令和6年9月～ ③令和6年8月～ 申込▶募集要項(WEBで入手)を参照の上、①10月16日(月)17:15 ②11月2日(木)17:15 ③11月30日(木)17:15 までにWEB 問合せ▶県国際課(Tel 048-830-2713)★応募要件あり。選考

28 県地球温暖化防止活動推進員

対象▶令和6年4月1日時点18歳以上(高校生を除く) 任期▶令和6年4月から2年間 申込▶募集要項(WEBで入手)を参照の上、11月30日(木)(消印有効)までに直接、WEBか郵送で県温暖化対策課(県庁内 Tel 048-830-3033)★応募要件あり。選考

29 本多静六賞 候補者

対象▶埼玉県にゆかりがあり、学術研究または実践活動により、緑と共生する社会づくりに貢献した個人または団体 申込▶WEBを確認の上、11月9日(木)までにWEBで県森づくり課(Tel 048-830-4301)

30 県営住宅への入居者(10月定期)

対象▶次の条件をすべて満たす人。原則、同居か同居しようとしている親族がいる/収入が一定額以下/県内在住か通勤/住宅に困窮している/県民税・市町村民税などの滞納がない/暴力団員でない/外国人は中長期の在留資格がある人 入居日▶12月23日(土)～ 案内配布▶県住宅供給公社支所・本社県営住宅課・住まい相談プラザ(JR大宮駅構内)、市区役所・町村役場か県住宅課(県庁内) 申込▶10月21日(土)17:15までにWEBか同日(消印有効)までに郵送で同公社 本社 県営住宅課(〒330-8516さいたま市浦和区仲町3-12-10 Tel 048-829-2875) 問合せ▶同公社 本社 県営住宅課か県住宅課(Tel 048-830-5564)

お知らせ

31 新健康アプリが決定しました

コパトン健康マイレージは令和6年3月に終了し、新たに導入するアプリは(株)ナビタイムジャパン「ALKO」に決定しました。令和6年1月から利用を開始し、4月からはプレゼント抽選も実施。新アプリでの歩数計利用はできません。問合せ▶コパトン健康マイレージ事務局(Tel 0570-035810)

32 生涯学習情報を県ホームページで発信中

教養や芸術・文化などの分野で活動する指導者や、楽しく学べるイベント、公開講座などの情報を掲載しています。問合せ▶県教育局生涯学習推進課(Tel 048-830-6914)

33 特殊詐欺の被害に遭わないために

さまざまな手口の特殊詐欺被害が増加しています。「自分はだまされるはずがない」、「うちの親は大丈夫だ」といった先入観は捨て、普段から家族や身近な人と気軽に相談できる環境づくりを心掛け、被害に遭わないための対策をとりましょう。問合せ▶県警察本部生活安全総務課(Tel 048-832-0110代)

34 川口市立夜間中学校の入学説明会を行います

対象▶学齢期を過ぎた15歳以上で学び直しを希望する人 日時▶11月1日(火)19:30～ 場所▶川口市立芝西中学校陽春分校 問合せ▶同校(Tel 048-497-1893)

35 狩猟税の納税証紙を廃止します

狩猟者登録申請書で使用されている納税証紙は、12月31日(日)に販売が終了し、令和6年3月31日(日)で使用できなくなります。廃止後は、キャッシュレスでの納税をお願いします。問合せ▶各県税事務所か県税務課(Tel 048-830-2664)

36 浄化槽の法定検査を受検しましょう

浄化槽は、使用開始後の「設置後の水質に関する検査」と毎年1回の「定期検査」の受検が浄化槽管理者に義務付けられています。問合せ▶県水環境課(Tel 048-830-3083)

37 10月は「不正軽油撲滅強化月間」です

不正軽油の製造・運搬・販売・使用は悪質な脱税行為で、環境や健康にも重大な影響を与えます。情報をお持ちの人はご連絡ください。問合せ▶県税務課(Tel 048-830-2658)

38 環境影響評価書の縦覧

①和光都市計画事業(仮称)和光北インター東部地区土地区画整理事業環境影響評価書 ②所沢都市計画事業(仮称)三ヶ島工業団地周辺土地区画整理事業環境影響評価書 ③川越都市計画事業旭ヶ丘松の台土地区画整理事業環境影響評価書 期間▶10月6日(金)～20日(金) 問合せ▶県環境政策課(Tel 048-830-3039)

39 環境影響評価準備書の縦覧(蓮田都市計画事業高虫西部土地区画整理事業環境影響評価準備書)

期間▶10月10日(火)～11月10日(金) 問合せ▶県環境政策課(Tel 048-830-3039)

40 埼玉県最低賃金改定(時間額1,028円) 10月1日(日)から適用

これまでの最低賃金987円から41円引き上げられました。問合せ▶埼玉労働局賃金室(Tel 048-600-6205)か県多様な働き方推進課(Tel 048-830-4515)

41 職場のトラブルご相談ください! X(旧Twitter)でも情報発信中

相談無料・秘密厳守! 賃金、退職金や労働時間などの労働条件、採用や退職、労務管理上の問題など、労働に関する悩みや疑問は、県労働相談センター(県庁内)に相談してください。予約制で弁護士による「特別労働相談」、産業カウンセラーによる「メンタルヘルス相談」も実施しています。問合せ▶同センター(Tel 048-830-4522)

42 労働者と使用者のトラブル解決をお手伝いします

解雇・雇止め、労働条件の見直し、パワハラなど労働に関する会社とのトラブルでお困りのことはありませんか。県労働委員会の3名のあっせん員が労使それぞれの言い分をお聞きした上で、公正中立な立場から解決に向けた調整を行います。申請は簡単・無料で、秘密厳守です。問合せ▶県労働委員会事務局(Tel 048-830-6452)

10月は「骨髄バンク推進月間」「臓器移植普及推進月間」です

あなたの意思で救える命があります。白血病などの血液疾患や、事故や病気などによる臓器の機能低下・臓器不全に苦しんでいる人を救うため、①「骨髄バンク」へのドナー登録 ②「臓器移植の意思表示」にご協力ください。対象▶①18～54歳の健康な人で体重が男性45kg以上、女性40kg以上の人 ②どなたでも 登録方法▶①県内の献血ルームや献血バスなどで実施のドナー登録会など ②健康保険証や運転免許証、マイナンバーカード、意思表示カードに記入するかWEBから登録 問合せ▶県疾病対策課(Tel 048-830-3598)

県民コメント

県民コメント制度に基づき、次の案件について、意見の募集を行います。関係資料は担当課、県政情報センター(県庁内)、県地域振興センター・事務所などでも閲覧または入手できます。(詳細はWEB)

44 「埼玉県困難な問題を抱える女性支援基本計画(案)」

期間▶10月17日(火)～11月15日(水) 問合せ▶県人権・男女共同参画課(Tel 048-830-2925)

税金の滞納は許しません!

大多数の人は期限内に納税されていますが、残念ながらごく一部の人が滞納している状況です。納め忘れている人は至急納税してください。滞納整理強化期間中は県と市町村が協力して、集中的に滞納者への催告や財産の差し押えなどを行います。

★令和4年度実績	
差押件数	11,396件
うち預貯金	6,555件
給与	2,692件
催告通数	約45万通

特別な事情があり納税ができない場合は、県税事務所やお住まいの市町村担当課へ相談してください。

問 県個人県民税対策課 Tel 048-830-2647

新型コロナウイルス感染症関連情報 問 県ワクチン対策担当 Tel 048-830-3557

希望するすべての人を対象とした「令和5年秋開始接種」が始まっています

使用するワクチンは、新型コロナのオミクロン株(XBB.1.5)に対応した1価ワクチン(XBB対応ワクチン)です。重症化リスクの高い高齢者や基礎疾患のある人は、接種が推奨されています。

- 対象者** 生後6カ月以上のすべての人
- 接種期間** 令和6年3月31日(日)まで(予定)

★前回接種から3カ月以上の間隔を空ける必要があります



埼玉県 副反応専門相談窓口

新型コロナワクチン接種後、副反応等が見られる場合に看護師等に相談できます。

Tel 0570-033-226
★365日24時間対応

ワクチンバスによる出張接種を実施しています

対象者 県内高齢者施設・障害者施設の入所者および従事者

費用 接種費用・出張費用ともに無料

★施設単位での申し込みです
★詳細はWEBをご確認ください

第2回埼玉県
広報フォトコンテスト
結果発表

埼玉スイーツで

至福の ひとときを

県【公式】Instagramで「推しの埼玉スイーツ」をテーマにフォトコンテストを開催。見たら思わず食べに行きたくなる入賞作品を紹介します。

問 県広報課 TEL 048・830・2857

最優秀賞 酒樹抹茶ティラミス

受賞者コメント

着物を着て秩父の街を楽しんでいたのが、雰囲気にも合う「小池カフェ」の店内で一休みしながらの写真。酒樹抹茶ティラミスのインパクトと地元の材料を使っているという点が嬉しく、少しでもそれが伝わればと思い撮影をしました。

撮影SPOT 小池カフェ(旧小池煙草店)

場所 秩父市番場町17-10
★御花畑駅下車徒歩3分
営業時間 土・日曜、祝日
正午～午後4時30分

TEL 0494・53・9201

公式Instagram▲

国の登録有形文化財「小池煙草店」をリノベーション



昭和レトロな雰囲気
和スイーツやお茶はいかが？



坂本典明 様 (@noribooya)

今 食べられるのは、県産大豆を使用した「酒樹きな粉ティラミス」と「期間限定ティラミス」
★抹茶ティラミスは夏の期間限定商品。期間限定の味はInstagramやお店などでチェック!



優秀賞

さくらんぼのパフェ 「パルフェ・スリーズ」



yasu 様 (@yasuf_1984)

受賞者コメント

みずみずしくておいしいさくらんぼのパフェと、お店の柔らかな雰囲気を表現できるように撮影しました。埼玉県内にも都内に引けを取らない、素晴らしいお店があることを知ってもらえると嬉しいです。

撮影SPOT Kazu Bake

場所 さいたま市北区宮原町3-279-13
★宮原駅下車徒歩3分
営業時間 午前10時～午後7時
定休日 年末年始

TEL 048・729・7988

公式Instagram▲

★予約は店頭で直接かInstagramのDMから



10月に食べられるパフェは
ブドウとイチジクのパフェ
★現在さくらんぼのパフェは
取り扱っておりません

特別賞

soi cafeプリン



ななこ 様 (@nanacogreen)

受賞者コメント

クリームとナッツが乗ったプリンの高さが表現できるよう、視線を低くして撮影しました。こちらのカフェの持つ、スタイリッシュだけれどどこか懐かしい空気感も撮っていたら嬉しいです。

撮影SPOT soi cafe

場所 さいたま市南区南本町1-11-15
★南浦和駅下車徒歩8分
営業時間 午前9時～午後5時
定休日 火曜

TEL 048・789・6445



公式Instagram▲

定番のスリランカカレー
などおいしいランチも!



column ▶ 埼玉県はスイーツ王国!?

「菓子種類別(主なもの)の製造品出荷額」では、アイスクリーム、チョコレート類、ビスケット類・干菓子が全国第1位と、全国でトップレベルのスイーツの生産県なんです!

出典:令和3年経済センサス 活動調査 製造業に関する集計(従業者4人以上の事業所)品目編



Kazu Bakeのクッキー缶(アヒルサブレ)を3人にプレゼント。詳細は7ページの「クイズ&プレゼント」をご覧ください。★写真はイメージです



- この広報紙は9月15日(金)現在の情報をもとに作成しています。
- 新聞折り込みでお届けしている他、市区町村・県地域振興センター・県広報課、県内の埼玉りそな銀行・武蔵野銀行・埼玉縣信用金庫・イオン・イトーヨーカドー・コーププラザなどにも置いてあります。
- この広報紙は、視覚に障害のある方を対象に点字版やデジ版も発行しています。送付を希望される方は、県広報課にご連絡ください。
- この広報紙に掲載している有料広告は広告掲載基準に基づき(株)キョウエイアドインターナショナルが受け付けを行っています。掲載希望は同社(Tel 03・5860・9467 contact@kyoeiad.co.jp)へ。