水害リスク情報図（洪水浸水想定区域図）長瀞町：想定最大規模

- この図は、埼玉県が荒川水系上流域の県管理区間について、想定し得る最大規模の降雨（1,000 年に 1 度：72 時間総雨量 1,000mm）に伴う洪水により、河川が氾濫した場合の浸水の状況をシミュレーションにより予測したものを基に作成したものです。
- このシミュレーションの実施にあたっては、支川の氾濫やシミュレーションの前提となる降雨を超える規模の降雨による氾濫、内水による浸水等を考慮していませんので、この洪水浸水想定区域に指定されていない区域においても浸水が発生する場合や、想定される浸水深が、実際と異なる場合があります。

凡　例

地図記号	表示項目	地図記号	表示項目
1	指定緊急避難場所	集	集会所
1	指定避難所	Y Y	消防署・消防団
	国道	⊗	交番・駐在所
	主要地方道・県道	〒	郵便局
長瀞駅前	信号・交差点名称	✚	医療機関
○	町役場	•	その他目標物

洪水浸水想定区域　浸水した場合に想定される水深
5.0m 以上
3.0 ～ 5.0m 未満
0.5 ～ 3.0m 未満
0 ～ 0.5m 未満
家屋倒壊等氾濫想定区域

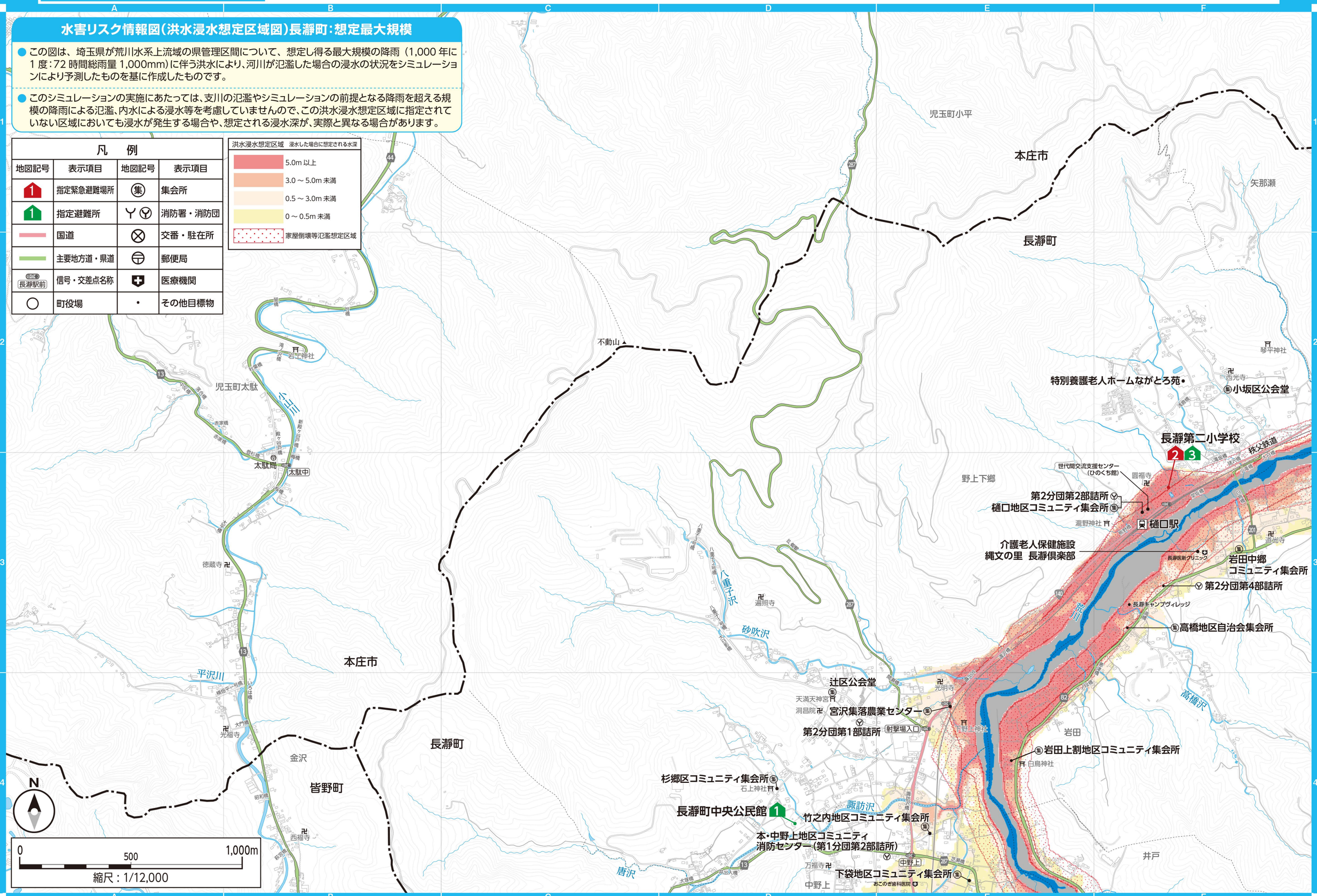

© 2021 ZENRIN CO., LTD.