

整理番号 **155**

政務活動費 領収書等貼付用紙

経費区分 (該当する経費の 番号を○で囲む)	【調査研究・政策立案活動費】
	1:調査研究費 2:グループ活動費
	【広聴・広報活動費】
	3:広聴費 4:要請・陳情等活動費 5:広報費
	【経常的経費】
	6:人件費 7:事務所費 8:事務費
	9:資料購入・作成費 10:交通費

支出年月日	2020年10月30日	支出額	544 円
※ 政務活動費を充当した金額を記載			

使途	ガソリン代 (事務員利用分)
----	----------------

領収書 納品書 (領収書)



コスモ石油

納品書 (領収書)

コスモ石油販売 (株) 西関東カンパニー
セルフビュア羽生
埼玉県羽生市南6-16-3
TEL:048-561-5518 SS-090969
FAX:048-577-7535

2020年10月30日 19:32 伝票No.0392
通番3104

61-09096-000008-001 様 *

売上 現金フリー

11200
レギュラーガソリン P07 ¥1089
数量 9.00(L)
単価 @121

合計 ¥1,089
(内消費税10%(対象 ¥1089) ¥99)

お預り ¥2,000
お釣り ¥911

7802-7802 03 2020/10/30
上記にて領収書に替えさせていただきます

⑤ 無所属県民会議 久喜支部

1089 × 0.5 = 544
政務活動費に使用可能な割合
1/2 であるため

と。
りない場合は、別紙を使用すること。
)を付すこと。)

※ 領収書
うな記載
※ 按分し

◆◆◆ 金 額 ◆◆◆

2020年10月30日 19:32

911 円

ただし、〇〇代として」など何に支出されたか分かるよ
と(一部記載がない場合は、余白に補記すること。
と。



2076003031042
精算機に本レシートをかざして
お釣をお受け取り下さい。

整理番号 88

政務活動費 領収書等貼付用紙

<p>経費区分 (該当する経費の番号を○で囲む)</p>	<p>【調査研究・政策立案活動費】 1:調査研究費 2:グループ活動費 【広聴・広報活動費】 3:広聴費 4:要請・陳情等活動費 5:広報費 【経常的経費】 6:人件費 7:事務所費 8:事務費 9:資料購入・作成費 ⑩:交通費</p>
---	--

支出年月日	令和2年10月30日	支出額	¥2,673 × 0.8 2,138 円 ※ 政務活動費を充当した金額を記載
-------	------------	-----	--

使 途	交通費 ・ ガソリン代 リース車 (事務所,事務員使用のための車)
-----	--------------------------------------

領収書等貼付欄	<div style="border: 1px solid black; padding: 5px; text-align: center;"> 無所属県民会議 </div> <div style="text-align: right; margin-top: 10px;"> ① 2020(補).10.30 </div> <div style="text-align: center; margin-top: 20px;"> <h1 style="margin: 0;">ENEOS</h1> <p style="margin: 5px 0;">納品書(領収書) 2020年10月30日 09:58</p> <p>売上 上 様 M 6-320030-49996-001 現金フリー 車両番号 実車番 0026-00 レギュラー P-07 20.89L * ¥2,673</p> <p>合計 ¥2,673 (消費税10%対象 ¥2,673 内消費税等 ¥243)</p> <p style="font-size: small;">現金でお支払い上げの場合は、領収書にかえさせて頂きます。消費税表示のVISAは消費税を請求書にてご請求いたします。消費税は、地方消費税が含まれています。</p> <p>株式会社 野島興業 内間木SS 朝霞市上内間木27 TEL:048-456-2251 SS-320030 レシートNo.6739-01 テレNo0797-0798 008 2020/10/30</p> </div> <div style="border: 1px dashed black; padding: 5px; margin-top: 10px; display: flex; justify-content: space-between;"> ※ 領収書 (別紙) 別紙を使用すること。 </div>
---------	--

※ 領収書等には、①年月日、②金額、③品名、④発行番号、⑤宛名が記載されていること(一部記載がない場合は、余白に補記すること)。
 ※ 按分した場合は、積算方法を余白に記入すること。

整理番号	177
------	-----

政務活動費 領収書等貼付用紙

経費区分 (該当する経費の 番号を○で囲む)	【調査研究・政策立案活動費】 1：調査研究費 2：グループ活動費 【広聴・広報活動費】 3：広聴費 4：要請・陳情等活動費 5：広報費 【経常的経費】 6：人件費 7：事務所費 8：事務費 9：資料購入・作成費 ⑩：交通費
------------------------------	---

支出年月日	2年 10月 31日	支出額	200円
			※ 政務活動費を充当した金額を記載
使 途	駐車料金		

領収書等貼付欄

- ③駐車料金
- ⑤埼玉県議会無所属県民会議行田支部

デイパーク
 1197 清水町第8
 03-6740-2880

本券を車のダッシュボード上に
 外から見えるように置いてくだ
 さい。

1日間有効券

1日券
 車両番号 [REDACTED]
 20年10月31日 [REDACTED]

有効期限
20年11月01日
10時06分

《 領 収 書 》
 利用料金 200円

お預り 200円
 お釣 0円
 NO.000811

整理番号	181
------	-----

政 務 活 動 費 支 出 証 明 書

領収書を発行しない自動販売機を利用する場合(例:電車等の切符)、領収書を亡失した場合など領収書等がない場合や契約により定期的に定額を支出する場合に作成。なお、定期的に定額を支出する場合は、契約書の写しを添付しなければならない。

<p style="text-align: center;">経 費 区 分</p> <p>(該当する経費の 番号を○で囲む)</p>	<p>【調査研究・政策立案活動費】</p> <p>1:調査研究費 2:グループ活動費</p> <p>【広聴・広報活動費】</p> <p>3:広聴費 4:要請・陳情等活動費 5:広報費</p> <p>【経常的経費】</p> <p>6:人件費 7:事務所費 8:事務費</p> <p>9:資料購入・作成費 ⑩:交通費</p>
---	--

支出年月日	2年 10月 31日 他
支 出 額	1,653円 ※ 政務活動費を充当した金額を記載
使 途	電車代
支 出 先	JR 東日本

上記のとおり支出しました。

支出者名 柿沼 貴志



整理番号 181-1

ICカード乗車区間・運賃

10月31日 行田～大宮 506円

10月31日 大宮～行田 506円

11月6日 溜池山王～新橋 168円

11月6日 新橋～浦和 473円

合計 1,653円

⑤ ICカード所有者 柿沼貴志

ICカード残高のご利用明細

カード番号: [REDACTED]

残高履歴 (最新 20件)

月日 種別 利用駅 種別 利用駅 差額

月日	種別	利用駅	種別	利用駅	差額
[REDACTED]	[REDACTED]	[REDACTED]	[REDACTED]	[REDACTED]	[REDACTED]
[REDACTED]	[REDACTED]	[REDACTED]	[REDACTED]	[REDACTED]	[REDACTED]
[REDACTED]	[REDACTED]	[REDACTED]	[REDACTED]	[REDACTED]	[REDACTED]
[REDACTED]	[REDACTED]	[REDACTED]	[REDACTED]	[REDACTED]	[REDACTED]
[REDACTED]	[REDACTED]	[REDACTED]	[REDACTED]	[REDACTED]	[REDACTED]
[REDACTED]	[REDACTED]	[REDACTED]	[REDACTED]	[REDACTED]	[REDACTED]
[REDACTED]	[REDACTED]	[REDACTED]	[REDACTED]	[REDACTED]	[REDACTED]
[REDACTED]	[REDACTED]	[REDACTED]	[REDACTED]	[REDACTED]	[REDACTED]
[REDACTED]	[REDACTED]	[REDACTED]	[REDACTED]	[REDACTED]	[REDACTED]
[REDACTED]	[REDACTED]	[REDACTED]	[REDACTED]	[REDACTED]	[REDACTED]
[REDACTED]	[REDACTED]	[REDACTED]	[REDACTED]	[REDACTED]	[REDACTED]
[REDACTED]	[REDACTED]	[REDACTED]	[REDACTED]	[REDACTED]	[REDACTED]
[REDACTED]	[REDACTED]	[REDACTED]	[REDACTED]	[REDACTED]	[REDACTED]
[REDACTED]	[REDACTED]	[REDACTED]	[REDACTED]	[REDACTED]	[REDACTED]
[REDACTED]	[REDACTED]	[REDACTED]	[REDACTED]	[REDACTED]	[REDACTED]
[REDACTED]	[REDACTED]	[REDACTED]	[REDACTED]	[REDACTED]	[REDACTED]
[REDACTED]	[REDACTED]	[REDACTED]	[REDACTED]	[REDACTED]	[REDACTED]
[REDACTED]	[REDACTED]	[REDACTED]	[REDACTED]	[REDACTED]	[REDACTED]
[REDACTED]	[REDACTED]	[REDACTED]	[REDACTED]	[REDACTED]	[REDACTED]
[REDACTED]	[REDACTED]	[REDACTED]	[REDACTED]	[REDACTED]	[REDACTED]
[REDACTED]	[REDACTED]	[REDACTED]	[REDACTED]	[REDACTED]	[REDACTED]

17694

1031 入 行田 出 大宮 17188

1031 入 大宮 出 行田 19882

1108 入 溜池山王 出 地 新橋 19514

1108 入 新橋 出 浦和 19041

2020.11.06 10:50 浦和 駅 108発行

ご利用ありがとうございます。

JR東日本

整理番号 229

政務活動費支出証明書

領収書を発行しない自動販売機を利用する場合(例:電車等の切符)、領収書を亡失した場合など領収書等がない場合や契約により定期的に定額を支出する場合に作成。なお、定期的に定額を支出する場合は、契約書の写しを添付しなければならない。

経費区分 (該当する経費の番号を○で囲む)	【調査研究・政策立案活動費】 1:調査研究費 2:グループ活動費
	【広聴・広報活動費】 3:広聴費 4:要請・陳情等活動費 5:広報費
	【経常的経費】 6:人件費 7:事務所費 8:事務費 9:資料購入・作成費 ⑩:交通費

支出年月日	2年10月31日他.
支出額	2,814 [REDACTED] 円 ※ 政務活動費を充当した金額を記載 (按分した場合の積算方法)
使途	電車賃
支出先	JR 東日本

上記のとおり支出しました。

支出者名 石川 淑美 (印)

整理番号	229-2
------	-------

別紙

ICカード残額ご利用明細
 カード番号: ████████████████████
 残額履歴 (最新 16件)

月日	種別	利用駅	種別	利用駅	残額
0000					10089
1031	入	夕喜	出	浦和	*9671
1118	入	夕喜	出	浦和	*8891
1118	入	夕喜	出	浦和	*8473
1119	入	夕喜	出	浦和	*7693
1119	入	夕喜	出	浦和	*7275

*
*
*
*
*

2021.02.04 09:24 夕喜 駅104発行
 ご利用ありがとうございます。
 (1/1) JR東日本

利用者: 石川忠義

整理番号	160
------	-----

政務活動費 領収書等貼付用紙

経費区分 (該当する経費の番号を○で囲む)	【調査研究・政策立案活動費】 1:調査研究費 2:グループ活動費 【広聴・広報活動費】 3:広聴費 4:要請・陳情等活動費 5:広報費 【経常的経費】 6:人件費 7:事務所費 8:事務費 9:資料購入・作成費 ⑩:交通費
--------------------------	---

支出年月日	2年10月31日	支出額	200 円
※ 政務活動費を充当した金額を記載			

使 途	駐車料金
-----	------

領収書等貼付欄

栗橋駅前商店街
駐車場

⑤ 無所属県民会議 久喜支部

領 収 証

精算機 #01	A 精算No.058898
発券機 #01	発券No.040589
入庫時刻	2020年10月31日(土) 06:46
出庫時刻	2020年10月31日(土) 07:50
駐車時間	1:04
駐車料金	A料金 200円
=====	
合 計	200円
現金領収額	200円
お預り	200円
お釣り	0円

こと。
 りない場合は、別紙を使用すること。
)を付すこと。)

またのご利用をお待ちしております。

※ 領収書等には、①年月日、②金額、③使途(「ただし、〇〇代として」など何に支出されたか分かるような記載)、④発行者、⑤宛名が記載されていること(一部記載がない場合は、余白に補記すること)。
 ※ 按分した場合は、積算方法を余白に記入すること。

整理番号 15

政務活動費 領収書等貼付用紙

経費区分 (該当する経費の番号を○で囲む)	【調査研究・政策立案活動費】
	1:調査研究費 2:グループ活動費
	【広聴・広報活動費】
	3:広聴費 4:要請・陳情等活動費 5:広報費
	【経常的経費】
6:人件費 7:事務所費 8:事務費	
9:資料購入・作成費 ⑩:交通費	

支出年月日	令和2年11月1日	支出額	2,400円
		※ 政務活動費を充当した金額を記載	
使途	ガソリン代 (3000円 × 80% = 2400円)		

領収書等貼付欄

無所属県民会議 深谷・美里・寄居支部



中央シェル石油販売(株)
セルフ深谷上野台
埼玉県深谷市
上野台字大台2856-5
TEL:048-571-1913 SS:30944-11637

領収書

2020/11/01(日) 14:43 伝票No.2633
取引通番 3911

Ponta CARD 様
530-11637-0000-0005 30944

Ponta CARD

012000 9190
レギュラー P04 ¥3000
数量 25.00L
単価 @120
(内ガソリン税 @53.8 ¥1345)

合計 ¥3,000
(内税分消費税 ¥273)
お預り ¥5,000
お釣り ¥2,000

利用可能ポイント 79P
今回ポイント 25P

※ : 係員: 73 02
※ : 処理日付: 2020/11/01 9190-9191
100取引
上記にて領収書に替えさせていただきます

しないこと。
スタンプが足りない場合は、別紙を使用すること。
印(枝番)を付すこと。

※ 用途(「ただし、〇〇代として」など何に支出されたか分かるようにしていること(一部記載がない場合は、余白に補記すること)。
※ 入すること。

72項目分解整備・点検
ロードサービス付

整理番号 227

政務活動費 領収書等貼付用紙

経費区分 (該当する経費の番号を○で囲む)	【調査研究・政策立案活動費】
	1:調査研究費 2:グループ活動費
	【広報・広報活動費】
	3:広聴費 4:要請・陳情等活動費 5:広報費
	【経常的経費】
6:人件費 7:事務所費 8:事務費	
9:資料購入・作成費 ⑩:交通費	

支出年月日	2年11月2日	支出額	44,700 × 0.9 40,230 円
※ 政務活動費を充当した金額を記載			

使 途	政務活動用車両リース代金
-----	--------------

領収書等貼付欄 **無所属県民会議**

店番 口座番号
 [Redacted] 無所属県民会議 白岡支部様
 埼玉りそな銀行 普通預金通帳
 [Redacted]



02-11-02	振替	*44,700	トヨタファイナンス(カ)
[Redacted]			

(別紙には整理番号(捺印)を付すこと。)

※ 領収書等には、①年月日、②金額、③使途(「ただし、〇〇代として」など何に支出されたか分かるような記載)、④発行者、⑤宛名が記載されていること(一部記載がない場合は、余白に補記すること)。
 ※ 按分した場合は、積算方法を余白に記入すること。

お支払金一覧表

契約番号	[REDACTED]	
契約者名	岡 重夫	
契約日	2019年06月13日	車両登録番号
利用商品名	トヨタクレジット	
取扱販売店	埼玉トヨタ株式会社	

No.	お支払年月日			お支払金額 (円)	お支払後残高 (円)
	年	月	日		
1	2019	09	02	48,500	[REDACTED]
2	2019	10	02	44,700	[REDACTED]
3	2019	11	02	44,700	[REDACTED]
4	2019	12	02	44,700	[REDACTED]
5	2020	01	02	44,700	[REDACTED]
6	2020	02	02	44,700	[REDACTED]
7	2020	03	02	44,700	[REDACTED]
8	2020	04	02	44,700	[REDACTED]
9	2020	05	02	44,700	[REDACTED]
0	2020	06	02	44,700	[REDACTED]
1	2020	07	02	44,700	[REDACTED]
2	2020	08	02	44,700	[REDACTED]
3	2020	09	02	44,700	[REDACTED]
4	2020	10	02	44,700	[REDACTED]
5	2020	11	02	44,700	[REDACTED]
6	2020	12	02	44,700	[REDACTED]
7	2021	01	02	44,700	[REDACTED]
8	2021	02	02	44,700	[REDACTED]
9	2021	03	02	44,700	[REDACTED]
0	2021	04	02	44,700	[REDACTED]
1	2021	05	02	44,700	[REDACTED]
2	2021	06	02	44,700	[REDACTED]
3	2021	07	02	44,700	[REDACTED]
4	2021	08	02	44,700	[REDACTED]
5	2021	09	02	44,700	[REDACTED]
6	2021	10	02	44,700	[REDACTED]
7	2021	11	02	44,700	[REDACTED]
8	2021	12	02	44,700	[REDACTED]
9	2022	01	02	44,700	[REDACTED]
0	2022	02	02	44,700	[REDACTED]

融機関が休業日の場合は、翌営業日にご指定口座よりお引落いたします。

お支払総額	[REDACTED] 円	
お支払期間	2019年09月02日 ~ 2024年08月02日	
ご指定金融機関	埼玉りそな銀行	
支店名	[REDACTED]	
口座種別	普通預金	預金口座番号

No.	お支払年月日			お支払金額 (円)	お支払後残高 (円)
	年	月	日		
31	2022	03	02	44,700	[REDACTED]
32	2022	04	02	44,700	[REDACTED]
33	2022	05	02	44,700	[REDACTED]
34	2022	06	02	44,700	[REDACTED]
35	2022	07	02	44,700	[REDACTED]
36	2022	08	02	44,700	[REDACTED]
37	2022	09	02	44,700	[REDACTED]
38	2022	10	02	44,700	[REDACTED]
39	2022	11	02	44,700	[REDACTED]
40	2022	12	02	44,700	[REDACTED]
41	2023	01	02	44,700	[REDACTED]
42	2023	02	02	44,700	[REDACTED]
43	2023	03	02	44,700	[REDACTED]
44	2023	04	02	44,700	[REDACTED]
45	2023	05	02	44,700	[REDACTED]
46	2023	06	02	44,700	[REDACTED]
47	2023	07	02	44,700	[REDACTED]
48	2023	08	02	44,700	[REDACTED]
49	2023	09	02	44,700	[REDACTED]
50	2023	10	02	44,700	[REDACTED]
51	2023	11	02	44,700	[REDACTED]
52	2023	12	02	44,700	[REDACTED]
53	2024	01	02	44,700	[REDACTED]
54	2024	02	02	44,700	[REDACTED]
55	2024	03	02	44,700	[REDACTED]
56	2024	04	02	44,700	[REDACTED]
57	2024	05	02	44,700	[REDACTED]
58	2024	06	02	44,700	[REDACTED]
59	2024	07	02	44,700	[REDACTED]
60	2024	08	02	44,700	0

お問い合わせ先
 トヨタファイナンス インフォメーションデスク
 東京 03-5617-2511
 名古屋 052-239-2511
 受付時間 9:00~17:30 年中無休(年末年始除く)
 ※契約書ご本人様(含連帯保証人様)よりお問い合わせください。

整理番号	178
------	-----

政務活動費 領収書等貼付用紙

経費区分 (該当する経費の 番号を○で囲む)	【調査研究・政策立案活動費】 1：調査研究費 2：グループ活動費 【広聴・広報活動費】 3：広聴費 4：要請・陳情等活動費 5：広報費 【経常的経費】 6：人件費 7：事務所費 8：事務費 9：資料購入・作成費 ⑩：交通費
------------------------------	---

支出年月日	2年 11月 2日	支出額	50,416円
			※ 政務活動費を充当した金額を記載

使 途	自動車リース代
-----	---------

領収書等貼付欄

③自動車リース代

⑤埼玉県議会無所属県民会議行田支部

56,018 × 0.9 = 50,416 (政務活動に使用する割合が0.9であるため)

年-月-日	摘 要	お支払金額	お預り金額	差引残高
1				
2				
3				
4				
5				
6	02-11-02 振替	*56,018	トヨタファイナ (カ	
7				
8				
9				
10				
11				
12				

自動車リース契約書 (借入者用)

ものですから、借受人および連帯保証人におかれましては、これらの事項をよくお読み頂き充分にご納得の上、ご署名(記名・捺印)ください。
 ・個人情報の取扱いにつきましては添付の【個人情報の取扱い】に記載しております。
 ・5枚目「公正証書作成に関わる委任状」は内容を十分ご理解の上、直接ご署名ください。

071R 借受人(甲) (所在地・名称・代表者)

貸渡人(乙) (所在地・名称・代表者) 令和 1 年 5 月 27 日

埼玉県さいたま市大宮区吉敷町1丁目15番地の1
 株式会社トヨタクレジット埼玉
 支配人 根正也

柿沼貴志

連帯保証人 (住所・氏名・職業)

連帯保証人 (住所・氏名・職業)

貸渡人(以下乙という)と借受人(以下甲という)ならびに連帯保証人は、下記(1)記載の自動車(以下自動車という)のリースについて、下記条件ならびに添付約款のとおり契約を締結します。 (100148861 - 12)

リース方式 **メンテナンス** 契約 № []

(1) 車名	加ラフイルタ TM HYBRID G WXB 2WD	特別仕様
型式	NKE166G-AWXEB-X	※別紙付属品明細
登録番号	[]	車台番号 []
初度登録	1年6月	塗色 桜色 内装色 ファブリック強化カブリック
使用の本拠地	埼玉県行田市栄町16-44	付属品
保管場所	[]	

(2) リース期間	令和 1 年 6 月 18 日 - 令和 5 年 6 月 18 日, 48ヶ月	(5) 前払金	円 令和 年 月 日 支払 円
リース料	毎月 50,926 円 (総額 2,444,448 円)	(6) 保証金	円 令和 年 月 日 支払
消費税 (8.00%)	毎月 4,074 円 (総額 240,344 円)	(7) 支払方法	トヨタクレジット
(3) 支払月額	毎月 55,000 円 (総額 2,684,792 円)	(8) 任意保険内容	見直し
(4) 支払期日	第1回 ~ 第2回 令和 1 年 8 月 2 日 支払 第3回 令和 1 年 9 月 2 日 支払 第4回 ~ 第47回 1ヶ月毎 2日 支払 第48回 令和 5 年 6 月 2 日 支払	(9) 規定損害金	基本額 2,792,282円 週減月額 40,464円

(B) リース料に含まれる項目	<input type="checkbox"/> 登録納車費用 <input checked="" type="checkbox"/> 自動車取得税 <input type="checkbox"/> 自動車重量税 <input type="checkbox"/> 自動車賠償責任保険 <input type="checkbox"/> 自動車税 <input type="checkbox"/> 道路関連サービス <input checked="" type="checkbox"/> 任意保険 <input type="checkbox"/> 車検(定期点検整備及び継続検査) <input type="checkbox"/> 法定定期点検整備 <input checked="" type="checkbox"/> プロケア10 <input type="checkbox"/> 一般修理	<input checked="" type="checkbox"/> 事故修理(車両保険付保時) <input type="checkbox"/> オイル交換 <input type="checkbox"/> バッテリー交換 1個まで <input checked="" type="checkbox"/> タイヤ交換 <input type="checkbox"/> 代車 車検事故 <input type="checkbox"/> 法点 <input checked="" type="checkbox"/> 2日以上の整備時 但し事故修理は除く	(9) 任意保険内容 保険会社 ***** 保険種類 ***** フリート区分 ***** 年齢条件 ***** 割引割増 *** % 対人 *****万円 対物 *****万円, 自己負担額 ** 万円 人身傷害 1名 *****万円, 1事故 *****万円 車両 1年目 *****円, 2年目 *****円 3年目 *****円, 4年目 *****円 (自己負担額 **万円) 5年目 *****円, 6年目 *****円 7年目 *****円, 8年目 *****円
-----------------	---	--	---

(10) 引渡予定日	令和 1 年 6 月 21 日	(11) 担当/ショップ	トヨタカローラ新埼玉 株式会社 佐谷田店
引渡場所	使用の本拠地	(12) 契約走行距離	600 km/月
(13) 超過走行料	円/km	(14) 超過走行料	円/km

当契約の任意保険は甲の加入として乙の賠償責任はないものとします。

ハイブリッドシステムの修理はメンテナンス対象外となります。取得税は免税となります。

373 (予定残価) *****円

お支払金一覧表

2019年 7月 8日 発行

度は、弊社をご利用いただきまして、誠にありがとうございます。
 のお支払金は、ご指定口座より預金口座振替にて自動引落しさせていただきますので
 ご案内いたします。なお、金融機関が休業日の場合は翌営業日のお引落としとなります。
 一覧表は、お支払の完了まで大切にお持ちくださいますよう、お願い申し上げます。
 せ
 お支払いのご案内を郵送ご希望の場合は、表記お問い合わせ先までご連絡願います。
 以外で弊社とご契約があり、かつお支払日およびお支払口座が同一の場合は、まとめてご
 せていただきます。
 各契約ごとの請求をご希望の場合は、それぞれにお手続きが必要となります。

ご契約番号	
ご契約日	2019年 6月 19日
お取扱販売店	株式会社 トヨタレンタリース埼玉
ご利用商品名	トヨタクレジット(リース保証)
お支払金合計	2,684,792円
車両登録番号	
口座振替ご指定口座	
金融機関	埼玉りそな銀行
支店	支店
科目	普通 口座番号

※個人情報保護の観点から、口座番号の一部を非表示としております。

お支払期日	お支払金額(円)	お支払後残高(円)
20190802	110000	2574792
20190902	55000	2519792
20191002	55000	2464792
20191102	56018	2408774
20191202	56018	2352756
20200102	56018	2296738
20200202	56018	2240720
20200302	56018	2184702
20200402	56018	2128684
20200502	56018	2072666
20200602	56018	2016648
20200702	56018	1960630
20200802	56018	1904612
20200902	56018	1848594
20201002	56018	1792576
20201102	56018	1736558
20201202	56018	1680540
20210102	56018	1624522
20210202	56018	1568504
20210302	56018	1512486
20210402	56018	1456468
20210502	56018	1400450
20210602	56018	1344432
20210702	56018	1288414
20210802	56018	1232396
20210902	56018	1176378
20211002	56018	1120360
20211102	56018	1064342
20211202	56018	1008324
20220102	56018	952306

回数	お支払期日	お支払金額(円)	お支払後残高(円)
031	20220202	56018	896288
032	20220302	56018	840270
033	20220402	56018	784252
034	20220502	56018	728234
035	20220602	56018	672216
036	20220702	56018	616198
037	20220802	56018	560180
038	20220902	56018	504162
039	20221002	56018	448144
040	20221102	56018	392126
041	20221202	56018	336108
042	20230102	56018	280090
043	20230202	56018	224072
044	20230302	56018	168054
045	20230402	56018	112036
046	20230502	56018	56018
047	20230602	56018	0

約者様(または連帯保証人様)以外からのお問い合わせにはお答えでき
 場合もございますので、予めご了承ください。

上記お支払回数をこえるご契約の場合は、
 表面②より開いて中をご覧ください。

整理番号 61

政務活動費 領収書等貼付用紙

経費区分 (該当する経費の 番号を○で囲む)	【調査研究・政策立案活動費】 1:調査研究費 2:グループ活動費
	【広聴・広報活動費】 3:広聴費 4:要請・陳情等活動費 5:広報費
	【経常的経費】 6:人件費 7:事務所費 8:事務費
	9:資料購入・作成費 ⑩:交通費

支出年月日	2020年 11月2日	支出額	1,961円
使 途	ガソリン代 (株)並木産業 [3,921×50%=1,961]		

領収書等貼付欄



納品書(領収書)
2020年09月12日 10:11

売上
EneKey(ENEOS S) 様

EneKey(ENEOS S)
車両番号 実車番
0216-00

軽油 P-04
38.07L *
103円 ¥3,921
(内軽油本体 70.90円 ¥2,699)
(内軽油税 32.10円 ¥1,222)
合計 ¥3,921
(消費税10%対象 ¥2,699
内消費税等 ¥245)

クレジット支払
有効期限: XX/XX NC
支払方法: 一括払い
承認番号: 0036388
EneKey ID: [REDACTED]

現金でお買上げの場合は領収書にかえさせて頂きます。
消費税額表示のない場合は消費税を請求書にて
ご請求いたします。
消費税には、地方消費税が含まれています。

ENEOS® イト残高: 660P
ポイント交換は当店でも可能です。
本日分のポイントは次回以降のご利用代金明細書に反映されます。

株式会社 並木産業
DDセルフ新座東店
埼玉県 新座市
野火止7-18-5
TEL:048-482-6266 SS-320406
EメールNo 3631-02 データNo6134-6136
FAXNo 17-40064
00: [REDACTED] 375
2020/09/12

利用日 9/12
入金日 10/5
引落し日 11/2

⑤ 平松大佑

整理番号	129
------	-----

政務活動費 領収書等貼付用紙

経費区分 (該当する経費の番号を○で囲む)	【調査研究・政策立案活動費】 1:調査研究費 2:グループ活動費 【広聴・広報活動費】 3:広聴費 4:要請・陳情等活動費 5:広報費 【経常的経費】 6:人件費 7:事務所費 8:事務費 9:資料購入・作成費 ⑩:交通費
---------------------------------	---

支出年月日	2020年 11月4日	支出額	800円
使途	駐車料金 あいパル第1駐車場 戸市内 埼玉県戸市上戸2-21-1		

領収書等貼付欄

あいパル第1駐車場

令頁 収 証

精算機 #01	A 精算No.000297
車室番号 (自動車)	3
入庫時刻	2020年11月 4日(水) 17:55
精算時刻	2020年11月 4日(水) 22:03
駐車料金	A料金 800円
=====	
合計	800円
現金領収金額	800円
現金入金額	1,000円
釣銭	200円

またのご利用をお待ちしております。

⑤ 金野桃子

整理番号	138
------	-----

政務活動費 領収書等貼付用紙

経費区分 (該当する経費の番号を○で囲む)	【調査研究・政策立案活動費】 1:調査研究費 2:グループ活動費 【広聴・広報活動費】 3:広聴費 4:要請・陳情等活動費 5:広報費 【経常的経費】 6:人件費 7:事務所費 8:事務費 9:資料購入・作成費 ⑩:交通費
---------------------------------	---

支出年月日	2020年11月4日	支出額	3,826 円
※ 政務活動費を充当した金額を記載			

使 途	ガソリン代
-----	-------

領収書等貼付欄

⑤並木まさとし県政事務所

※ 領収書は重ねて貼付しないこと。
 ※ 領収書を貼るスペースが足りない場
 (別紙には整理番号(枝番)を付す

4,251 × 0.9 = 3,826
 政務活動に使用する割合が9/10であるため

納品書(領収書)

ガソリン税にも消費税が課税されています。
 2020年11月04日 12:33

売上
 ENEOS Tカード会員 様
 XXXXXXXXXXXX
 ENEOS Tカード
 車両番号 実車番
 0026-00
 ENEOSレギュラー P-06
 34.01L *

125円	¥4,251
合計	¥4,251
(消費税10%対象)	¥4,251
内消費税等	¥386)
お預り	¥5,000
お釣り	¥749
Tポイント:基本P	19P
特別P	0P
今回計	19P
利用ポイント	0P
利用可能ポイント	890P

本日付与されたポイントは2~3日
 目以降に反映されます。有効期限切
 等の理由で、Tカードにポイントが
 加算されないことがあります。
 詳細はwww.tsita.jpにてご確認下
 さい。
現金でお買上げの場合は領収書が添付されていません。

セキショウプランニューシステム
 鴻巣笠原店
 埼玉県 鴻巣市笠原729-1
 TEL:048-540-6510 SS-324364
 ｼｰﾄNo 7476-02 ﾃﾞｰﾀNo0622-0623
 00[REDACTED] 2020/11/04

整理番号 231

政務活動費 領収書等貼付用紙

経費区分 (該当する経費の 番号を○で囲む)	【調査研究・政策立案活動費】 1:調査研究費 2:グループ活動費
	【広報・広報活動費】 3:広聴費 4:要請・陳情等活動費 5:広報費
	【経常的経費】 6:人件費 7:事務所費 8:事務費 9:資料購入・作成費 10:交通費

支出年月日	2年11月5日	支出額	8,018 × 0.85 2,565 円 ※ 政務活動費を充当した金額を記載
使途	ガソリン代金		

領収書等貼付欄

無所属県民会議

ENEOS

納品書(領収書)

ガソリン税にも消費税が課税されています。

2020年11月05日 17:25

売上
ENEOS Tカード会員 様

ENEOS Tカード
車両番号 実車番

0026-00
レギュラー P-04
23.40L *

129円 ¥3,018
(内ガソリン税53.80円 ¥1,259)
合算 ¥3,018

(消費税10%対象 ¥3,018
内消費税等 ¥274)

Tポイント: 26P
利用ポイント 0P

利用可能ポイント 2662P

本日付与されたポイントは2~3日
目以降に反映されます。有効期限切
等の理由で、Tカードにポイントが
加算されないことがあります。

詳細はwww.tsjite.jpにてご確認ください。

現金でお買い上げの場合は、
領収書にかえさせて頂きます。

消費税表示のない場合消費税を
請求書にてご請求いたします。

消費税には、地方消費税が含まれて
います。

※ 領収書は裏面に貼付してください。

※ 領収書を貼るスペースが足りない場合は、
(別紙には整理番号(捺印)を付すこと。)

※ 領収書等には、①年月日、②金額、③使途(ただし、〇〇代と
うな記載)、④発行者、⑤宛名が記載されていること(一部記載が

※ 按分した場合は、積算方法を余白に記入すること。

(有) 騎西屋油店 白岡SS
埼玉県 白岡市白岡1186-4
TEL:0480-92-0077 SS-320018
シートNo 7922-01 デ-タNo7870-7871
2020/11/05

整理番号

17

政務活動費支出証明書

領収書を発行しない自動販売機を利用する場合(例:電車等の切符)、領収書を亡失した場合など領収書等がない場合や契約により定期的に定額を支出する場合に作成。なお、定期的に定額を支出する場合は、契約書の写しを添付しなければならない。

<p>経費区分</p> <p>(該当する経費の番号を○で囲む)</p>	<p>【調査研究・政策立案活動費】</p> <p>1:調査研究費 2:グループ活動費</p> <p>【広聴・広報活動費】</p> <p>3:広聴費 4:要請・陳情等活動費 5:広報費</p> <p>【経常的経費】</p> <p>6:人件費 7:事務所費 8:事務費</p> <p>9:資料購入・作成費 ⑩:交通費</p>
-------------------------------------	--

支出年月日	令和2年11月5日
支出額	17,490 円 ※ 政務活動費を充当した金額を記載 (按分した場合の積算方法 100%)
使途	政務調査のための高速道路料金 (別添参照)
支出先	(株)日産ファイナンシャルサービス

上記のとおり支出しました。

支出者名

江原久美子



A16AHA2A10041506#

郵便区内特別

江原 久美子 様



10-000042 (01/01)
TF4201MI 001 01 SD260
24001-0041506 001/001 003-R001559

ご利用明細書 STATEMENT

ご利用明細書のご利用にあたっては、お振込みの金額が正しく記載されていることを確認してください。

Table with columns: 今月返済ポイント, 累計返済ポイント, 未返済ポイント, 失効ポイント. Values: 120, 3335, 0, 0.

ご利用明細書のご利用にあたっては、お振込みの金額が正しく記載されていることを確認してください。

ご利用可能枠のご案内

Table with columns: ョッピング, 分割払い, R, ヤッシング. Includes interest rates and payment amounts.

ご利用可能枠の表記がある場合でも、カードのお支払状況、当社へのお振付状況により、ご利用いただけない場合がありますのでご了承ください。

ご利用可能枠のご案内

現在の社会情勢を鑑み、「日本各地のオススドライブコース」の内容を変更して掲載しております。ご理解のほどよろしくお願い申し上げます。

リボ払いなら、ラクラクお支払い!

ちよっと多めのお支払いも、リボ払いならお客さまのペースに合わせたお支払いが可能です。

詳しくは同封の「日産カードインフォメーション」をご覧ください。

会員の皆様へ

パソコンやスマートフォンから、日産カードのご利用明細や日産ポイント残高をご確認いただけます。

日産カード「Webオンラインサービス」なら便利・スピーディー. Includes QR code and URL: https://www.nissan-fs.co.jp/card/index.html

2020年10月15日現在、10月16日以前の入金金は本明細には反映しておりません。

ご請求内訳

Main transaction table with columns: 利用区分, 金額, 利用金額, 支払済金額, 残高, 期日.

ご利用明細

Detailed transaction table with columns: 利用日, 利用店名, 利用金額, 支払済金額, 残高, 期日.

整理番号 181

政務活動費 領収書等貼付用紙

経費区分 (該当する経費の番号を○で囲む)	【調査研究・政策立案活動費】
	1:調査研究費 2:グループ活動費
	【広聴・広報活動費】
	3:広聴費 4:要請・陳情等活動費 5:広報費
	【経常的経費】
	6:人件費 7:事務所費 8:事務費
	9:資料購入・作成費 10:交通費

支出年月日	20年11月6日 他	支出額	900 円
※ 政務活動費を充当した金額を記載			

使途	通行料金
----	------

領収書等貼付欄

<p>新見沼大橋有料道路 通行券 埼玉県道路公社 TEL 048-878-3262 ご利用有難うございました</p> <p>スイカ・パスモ・WAON利用できません 2020年11月 6日(金) 12:30 No:0004</p> <p>領収書</p> <table border="0"> <tr><td>0001普通車</td><td>¥150</td></tr> <tr><td>小計</td><td>¥150</td></tr> <tr><td>料金</td><td>¥150</td></tr> <tr><td>(うち消費税等</td><td>¥13)</td></tr> <tr><td>現金</td><td>¥150</td></tr> </table> <p>責No: [REDACTED] 取引No1911 1点</p>	0001普通車	¥150	小計	¥150	料金	¥150	(うち消費税等	¥13)	現金	¥150	<p>新見沼大橋有料道路 通行券 埼玉県道路公社 TEL 048-878-3262 ご利用有難うございました</p> <p>スイカ・パスモ・WAON利用できません 2020年11月13日(金) 13:44 No:0005</p> <p>領収書</p> <table border="0"> <tr><td>0001普通車</td><td>¥150</td></tr> <tr><td>小計</td><td>¥150</td></tr> <tr><td>料金</td><td>¥150</td></tr> <tr><td>(うち消費税等</td><td>¥13)</td></tr> <tr><td>現金</td><td>¥150</td></tr> </table> <p>責No: [REDACTED] 取引No2192 1点</p>	0001普通車	¥150	小計	¥150	料金	¥150	(うち消費税等	¥13)	現金	¥150
0001普通車	¥150																				
小計	¥150																				
料金	¥150																				
(うち消費税等	¥13)																				
現金	¥150																				
0001普通車	¥150																				
小計	¥150																				
料金	¥150																				
(うち消費税等	¥13)																				
現金	¥150																				

※ 領収書等には、①年月日、②金額、③使途(「ただし、〇〇代として」など何に支出されたか分かるような記載)、④発行者、⑤宛名が記載されていること(一部記載がない場合は、余白に補記すること)。
※ 按分した場合は、積算方法を余白に記入すること。

⑤ 無所属県民会議 久喜支部

整理番号

181-2

別紙

新見沼大橋有料道路
通行券

埼玉県道路公社
TEL 048-878-3262
ご利用有難うございました

スイカ・パスモ・WAON利用できます

2020年11月24日(火) 9:26 No:0004

領収書

0001普通車 ¥150

小計 ¥150

料金 ¥150
(うち消費税等 ¥13)

現金 ¥150

責No: [REDACTED]

取引No4437 1点

新見沼大橋有料道路
通行券

埼玉県道路公社
TEL 048-878-3262
ご利用有難うございました

スイカ・パスモ・WAON利用できます

2020年11月25日(水) 10:29 No:0004

領収書

0001普通車 ¥150

小計 ¥150

料金 ¥150
(うち消費税等 ¥13)

現金 ¥150

責No: [REDACTED]

取引No6611 1点

新見沼大橋有料道路
通行券

埼玉県道路公社
TEL 048-878-3262
ご利用有難うございました

スイカ・パスモ・WAON利用できます

2020年11月26日(木) 13:33 No:0002

領収書

0001普通車 ¥150

小計 ¥150

料金 ¥150
(うち消費税等 ¥13)

現金 ¥150

責No: [REDACTED]

取引No7471 1点

新見沼大橋有料道路
通行券

埼玉県道路公社
TEL 048-878-3262
ご利用有難うございました

スイカ・パスモ・WAON利用できます

2020年11月26日(木) 11:19 No:0005

領収書

0001普通車 ¥150

小計 ¥150

料金 ¥150
(うち消費税等 ¥13)

現金 ¥150

責No: [REDACTED]

取引No6401 1点

整理番号	S	162	1
------	---	-----	---

鈴木正人事務所No. 190

政務活動費 領収書等貼付用紙

経費区分 (該当する項目の 番号を○で囲む)	【調査研究・政策立案活動費】
	1:調査研究費 2:グループ活動費
	【広聴・広報活動費】
	3:広聴費 4:要請・陳情等活動費 5:広報費
	【経常的経費】
	6:人件費 7:事務所費 8:事務費
	9:資料購入・作成費 10:交通費

支出年月日	令和 2 年 11 月 7 日	支出額	3,070 円
			按分率 6,140 円 × 50%
使 途	10 ガソリン代 <small>※項目番号</small>		

領収書等貼付欄

⑤ 鈴木正人

別紙

※ 領収書等には、①年月日、②金額、③使途(「ただし、〇〇代として」など何に支出されたか分かるような記載)、④発行者、⑤宛名が記載されていること(一部記載がない場合は、余白に補記すること。)

※ 按分した場合は、積算方法も余白に記入すること。

整理番号 S 162 2

別紙 政務活動費 領収書等貼付用紙

領収書等貼付欄

車検受付中！土日OK！代車無料！
車検後はガソリンが？円引き！！



お客様控え
IDEMITSU (クレジット領収書)

282580
シムラス柏町
株式会社 志村
志木市柏町5-11-33
TEL 048-472-3033

売上 2020年 9月11日 19:29

SUZUKI 様
出光外 外
出光ゼアス P- 7(内)
33.02 L @123.0 4061円
01200.00
(内、車検車両購入 -02.0 -66円)

合計 4,061円
(内、消費税等(10.00%) 369円)

支払区分：一括
承認No. [REDACTED]
端末識別番号：0817501282580
端末処理番号：09003 ATC：0017
IC/MS識別子：IC
AID:A0000000651010
JCB Credit
カードシーケンス番号：01

カーブ会員： [REDACTED] MP
有効期限 2025/02/06
カーブ会員* 外 今回： 48P
累計： 2,297P
(次回 2,000円相当)

ドライブカード会員： [REDACTED]
取引コード： [REDACTED]

伝No: 10547 担当:8800

メンテナンス履歴
鈴木 正人 様
会員コード [REDACTED] MP

洗車
ドラスル①
実施年月日 2020年 8月20日
次回予定日 2020年 9月19日
その他
スカイブレードワイパー
実施年月日 2019年 2月22日
車検
車検割引スタート
実施年月日 2019年 2月22日
早期
早期割引スタート
実施年月日 2019年 2月 6日

⑤ 鈴木正人



お客様控え
IDEMITSU (クレジット領収書)

364420
シムラス中宗岡SS
株式会社志村
埼玉県志木市中宗岡1-15-60

売上 2020年 9月14日 17:54

SUZUKI 様
出光外 外
出光ゼアス P- 4(内)
16.90 L @123.0 2079円
01200.00
(内、車検車両購入 -02.0 -33円)

合計 2,079円
(内、消費税等(10.00%) 189円)

支払区分：一括
承認No. [REDACTED]
端末識別番号：0817501364420
端末処理番号：05555 ATC：0018
IC/MS識別子：IC
AID:A0000000651010
JCB Credit
カードシーケンス番号：01

カーブ会員 [REDACTED] MP
カーブ会員* 外 今回： 24P
累計： 2,321P
(次回 2,000円相当)

ドライブカード会員 [REDACTED]
取引コード [REDACTED]

伝No: 10307 担当:8800

メンテナンス履歴
鈴木 正人 様
会員コード [REDACTED] MP

洗車
ドラスル①
実施年月日 2020年 8月20日
次回予定日 2020年 9月19日
その他
スカイブレードワイパー
実施年月日 2019年 2月22日
車検
車検割引スタート
実施年月日 2019年 2月22日
早期
早期割引スタート
実施年月日 2019年 2月 6日

整理番号	132
------	-----

政務活動費 領収書等貼付用紙

経費区分 (該当する経費の番号を○で囲む)	【調査研究・政策立案活動費】 1:調査研究費 2:グループ活動費 【広聴・広報活動費】 3:広聴費 4:要請・陳情等活動費 5:広報費 【経常的経費】 6:人件費 7:事務所費 8:事務費 9:資料購入・作成費 10:交通費
-------------------------------------	--

支出年月日	2020年 11月8日	支出額	600円
使途	駐車料金 レックスパーク新曽		

領収書等貼付欄

ただし、馬主車料として

領収書

-----車室 No.3-----

入庫時刻 11月08日 13時53分
 精算時刻 11月08日 16時30分

受領金額 600円
 2020年11月08日16時30分 発行

レックスパーク新曽

⑤ 金野桃子

整理番号	2/
------	----

政務活動費 領収書等貼付用紙

経費区分 (該当する経費の番号を○で囲む)	【調査研究・政策立案活動費】 1:調査研究費 2:グループ活動費
	【広聴・広報活動費】 3:広聴費 4:要請・陳情等活動費 5:広報費
	【経常的経費】 6:人件費 7:事務所費 8:事務費 9:資料購入・作成費 ⑩:交通費

支出年月日	令和2年11月8日	支出額	2,400円 ※ 政務活動費を充当した金額を記載
使途	ガソリン代 (3000円×80%=2400円)		

領収書等貼付欄	無所属県民会議 深谷・美里・寄居支部
---------	--------------------



中央シェル石油販売(株)
セルフ深谷上野台
埼玉県深谷市
上野台字大台2856-5
TEL:048-571-1913 SS:30944-11637

領収書

2020/11/08(日) 15:53 伝票No.7012
取引通番 3215

Ponta CARD 様
530-11637-0000-0005 30944

Ponta CARD
012000 6365
レギュラー P13 ¥3000
数量 25.42L
単価 @118
(内消費税 @53.8 ¥1368)

合計 ¥3,000
(内税分消費税 ¥273)
お預り ¥10,000
お釣り ¥7,000

※ 利用可能ポイント 104P
今回ポイント 25P

※ 係員:73 4:0000000-0:0000000 05
処理日付:2020/11/08 6365-6366
100取引
上記にて領収書に替えさせていただきます

72項目分解整備・点検
ロードサービス付

与付しないこと。
※ 残高が足りない場合は、別紙を使用すること。
番号(枝番)を付すこと。

③使途(「ただし、〇〇代として」など何に支出されたか分かるよ
されていること(一部記載がない場合は、余白に補記すること)。
:記入すること。

整理番号	180
------	-----

政務活動費 領収書等貼付用紙

経費区分 (該当する経費の 番号を○で囲む)	【調査研究・政策立案活動費】 1：調査研究費 2：グループ活動費 【広聴・広報活動費】 3：広聴費 4：要請・陳情等活動費 5：広報費 【経常的経費】 6：入件費 7：事務所費 8：事務費 9：資料購入・作成費 ⑩：交通費
------------------------------	---

支出年月日	2年 11月 9日	支出額	200円
			※ 政務活動費を充当した金額を記載

使 途	駐車料金
-----	------

領収書等貼付欄

- ③駐車料金
- ⑤埼玉県議会無所属県民会議行田支部

駐車券

大栄パーク行田駅前

20-11-09	1-00002
	06:12
精算11-09	07:51
駐車時間	1時間39分
駐車料金	200円
割引	0円
令頁 4 又 書	
前払	0円
現金	200円
釣銭	0円
	NO. 001375

整理番号

133

政務活動費 領収書等貼付用紙

経費区分 (該当する経費の 番号を○で囲む)	【調査研究・政策立案活動費】 1:調査研究費 2:グループ活動費
	【広聴・広報活動費】 3:広聴費 4:要請・陳情等活動費 5:広報費
	【経常的経費】 6:人件費 7:事務所費 8:事務費 9:資料購入・作成費 ⑩:交通費

支出年月日	2020年 11月9日	支出額	300円
使途	駐車料金 あいパル第1駐車場 甲市上甲2-21-1		

領収書等貼付欄

あいパル第1駐車場

令頁 4又 言正

精算機 #01	A 精算No.000666
車室番号(自動車)	3
入庫時刻	2020年11月 9日(月) 18:49
精算時刻	2020年11月 9日(月) 20:30
駐車料金	A料金 300円
=====	
合計	300円
現金領収金額	300円
現金入金額	500円
釣銭	200円

またのご利用をお待ちしております。

⑤ 金野桃子

整理番号 182

政務活動費 領収書等貼付用紙

経費区分 (該当する経費の 番号を○で囲む)	【調査研究・政策立案活動費】
	1:調査研究費 2:グループ活動費
	【広聴・広報活動費】
	3:広聴費 4:要請・陳情等活動費 5:広報費
	【経常的経費】
6:人件費 7:事務所費 8:事務費	
9:資料購入・作成費 10:交通費	

支出年月日	2020年11月9日	支出額	7,148 円
※ 政務活動費を充当した金額を記載			

使途: かソクニ代

領収書 **コスモ石油**
 納品書 (領収書)
 (株)キタセキ
 久喜インターSS
 埼玉県久喜市 江面1442-1
 TEL:0480(26)9282 SS-109787
 2020年11月09日 11:34 伝票No.1201
 通番4302
 シーヤ会員 様
 156043-001
 売上 SEE-YAカード
 13000
 軽油 P15 ¥4018
 数量 39.78(L)
 単価 @101
 (内軽油本体 @68.9 ¥2741)
 (内軽油税 @32.1 ¥1277)
合計 ¥4,018
 (内消費税10%(対象 ¥2741) ¥249)
 お預り ¥10,983
 お釣り ¥6,965
 9273-9273 05 2020/11/09
 軽油税には消費税はかかりません
 上記にて領収書に替えさせていただきます
 ※ 命
 うな
 ※ 扱

⑤ 無所属県民会議 久喜支部
 $(4,018 + 3,851 + 4,169 + 2,258) \times 0.5 = 7,148$
 ないこと。
 が足りない場合は、別紙を使用すること。
 (枝番)を付すこと。
 政務活動費に使用可算割合は
 1/2である。

途(「ただし、〇〇代として」など何に支出されたか分かるよ
 いること(一部記載がない場合は、余白に補記すること)。
 すること。



整理番号 

別紙



納品書 (領収書)

(株)キタセキ
久喜インターSS
埼玉県久喜市 江面1442-1
TEL:0480(26)9282 SS-109787

2020年11月18日 11:11 伝票No.0431
通番4406

シィーヤ会員 様
155263-001
売上 SEE-YAカード

13000		
軽油 P15		¥3851
数量	38.13(L)	
単価	@101	
(内軽油本体)	@68.9	¥2627
(内軽油税)	@32.1	¥1224

合計 **¥3,851**
(内消費税10%(対象 ¥2627) ¥239)
お預り ¥10,000
お釣り ¥6,149
3918-3918 05 2020/11/18

軽油税には消費税はかかりません
上記にて領収書に替えさせていただきます

- ▼▼▼▼▼
- ▼ お得な情報配信は ▼
- ▼ LINEお友達登録で ▼
- ▼▼▼▼▼



納品書 (領収書)

(株)キタセキ
久喜インターSS
埼玉県久喜市江面1442-1
TEL:0480(26)9282 SS-109779

2020年11月25日 09:56 伝票No.2716
通番2496

シィーヤ会員 様
134821-001
売上 SEE-YAカード

13000		
軽油 P03		¥4169
数量	41.28(L)	
単価	@101	
(内軽油本体)	@68.9	¥2844
(内軽油税)	@32.1	¥1325

合計 **¥4,169**
(内消費税10%(対象 ¥2844) ¥259)
お預り ¥12,459
お釣り ¥8,290
1872-1872 01 2020/11/25

軽油税には消費税はかかりません
上記にて領収書に替えさせていただきます

- ▼▼▼▼▼
- ▼ お得な情報配信は ▼
- ▼ LINEお友達登録で ▼
- ▼▼▼▼▼



領収書

IDEMITSU

367891

セルフ幸手店
TEL 0480-53-6503
出光リール販売(株)関東カンパニー

売上 2020年11月29日 10:19

現金フリー 00-367891-90001-0001-9 様手

軽油	22.36 L	@101.0	P-12(内) 2258円
03100.00			
(内、軽油本体)	@68.90	1540円	
(内、軽油税)	@32.10	718円	

合計 **2,258円**
(内、消費税等(10.00%) 140円)
預り金 **5,000円**
釣銭 **2,742円**

軽油税に消費税は加算されません

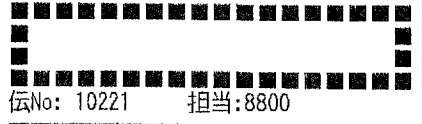

※本書保管上のご願ひ
財布・手帳等にはさんで保管頂く場合は、印刷面を内側に折り保管をお願いいたします。

【特別値引き!】
利用期間:2020/09/30~2020/12/31
クーポンコード 3333

記載の4ケタの数字を入力!
ガソリン・軽油が3円引き
有効期限 2020年12月31日

<釣銭預り券>

釣銭のお受け取りまたは入金紙幣の払い戻しは、「自動精算機」にてお願いいたします。

2020年11月29日 10:19
レシNo.04
お預り金額 ¥5,000
お買上金額 ¥2,258
釣銭金額 ¥2,742

預り番号 870-1084



整理番号 134-1

政務活動費 領収書等貼付用紙

経費区分 (該当する経費の 番号を○で囲む)	【調査研究・政策立案活動費】 1:調査研究費 2:グループ活動費 【広報・広報活動費】 3:広聴費 4:要請・陳情等活動費 5:広報費 【経常的経費】 6:人件費 7:事務所費 8:事務費 9:資料購入・作成費 ⑩:交通費
------------------------------	---

支出年月日	2020年 11月10日	支出額	1,037 円
使 途	がりり代 1,296 × 80% = 1,037円		

領収書等貼付欄 別紙参照

⑤ 金野桃子

がんばろう、NIPPONのDRIVERS

地域のため、暮らしのため、
今日もこの街を走り続けるあなたを、
私たちは応援します。

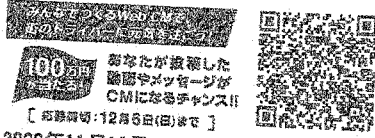

2020年11月10日
伝No: 10508

326230



領収書

印 版

IDEMITSU

326230

セルフ戸田新曹
株式会社 シンライシ
埼玉県戸田市新曹町2400-1
TEL 048-431-1555

売上

2020年11月10日

上 12:58
現金フリー 00-326230-90001-0001-9

出光ゼアス P-19(内)
10.62 L 0122.0 1296円

合計	1,296円
(内、消費税等(10.00%)	118円)
預り金	3,000円
釣銭	1,704円

伝No: 10508 担当:8800

<釣銭預り券>

釣銭のお受け取りまたは入金紙幣の払い戻しは、「自動精算機」にてお願いします。

2020年11月10日 12:58

レシートNo. 07

お預り金額	¥3,000
お買上金額	¥1,296
釣銭金額	¥1,704

預り番号 284-1943

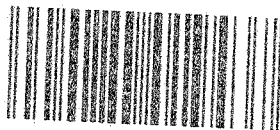

整理番号

139-1

政務活動費支出証明書

領収書を発行しない自動販売機を利用する場合(例:電車等の切符)、領収書を亡失した場合など領収書等がない場合や契約により定期的に定額を支出する場合に作成。なお、定期的に定額を支出する場合は、契約書の写しを添付しなければならない。

経費区分 (該当する経費の番号を○で囲む)	【調査研究・政策立案活動費】 1:調査研究費 2:グループ活動費 【広聴・広報活動費】 3:広聴費 4:要請・陳情等活動費 5:広報費 【経常的経費】 6:人件費 7:事務所費 8:事務費 9:資料購入・作成費 ⑩:交通費
---------------------------------	--

支出年月日	2020年 11 月 10 日
支出額	2,120円 <small>※ 政務活動費を充当した金額を記載 (按分した場合の積算方法)</small>
使 途	高速道路料金代
支 出 先	NEXCO東日本(JALカード名義人 並木 正年)

上記のとおり支出しました。

支出者名

並木 正年



整理番号	139-2
------	-------

ご利用ありがとうございます。ご利用明細を案内しますのでご確認ください。*お支払いは毎月10日(金融機関休業日の場合は翌営業日)に指定のお支払い口座より自動振替となります。ご入金の前日(金)をお願いします。口座未設定の場合は、カード発行会社までご連絡ください。*お支払い合計金額がマイナスになった場合は、指定のお支払い口座にお振り込みします。

20

カード名称	JAL CLUB-A ゴールドカード
カード番号(一部非表示)	XXXXXXXXXX
今回のお支払日	今回のお支払金額合計
2020年11月10日(火)	XXXXXXXXXX 円

金融機関名	埼玉縣信用金庫
支店名	XXXXXXXXXX 支店
口座番号(一部非表示)	普通 XXXXXXXXXXXX
口座名義	ナミキ マサトシ

ご利用日	ご利用先など	ご利用金額(円)	支払区分	今回回数	お支払金額(円)	摘要
	JAL CLUB-A ゴールドカード					並木 正年 様
	<<ショッピング取組(国内)>>			1回		
	<<その他>>					
	◆お支払小計					
	ETCスルーカード 並木 正年 様					
	<<ショッピング取組(国内)>>					
2020/9/1	ETC特割桶川加納 一浦和 普通車	1060		1回	1060	
2020/9/7	ETC特割桶川加納 一浦和 普通車	1060		1回	1060	
	◆お支払小計					
	◆◆今回のお支払金額総合計					

●支払区分:1回=ショッピング1回払い、2回=ショッピング2回払い、*1=ボーナス1回払い、U* =ショッピングU*回払い、3~24=ショッピング分割払いの回数、S1=ショッピングステップ払い、CJ=キャッシングリボお払い、海C=海外キャッシング1回払い ●今回回数:何回目のお支払いかを表示 ●法人カードの下4桁は「1***」と表示され、実際のカード番号とは異なります

整理番号	145
------	-----

政務活動費 領収書等貼付用紙

経費区分 (該当する経費の番号を○で囲む)	【調査研究・政策立案活動費】 1:調査研究費 2:グループ活動費 【広聴・広報活動費】 3:広聴費 4:要請・陳情等活動費 5:広報費 【経常的経費】 6:人件費 7:事務所費 8:事務費 9:資料購入・作成費 ⑩:交通費
---------------------------------	---

支出年月日	2020年11月10日	支出額	150円 ※ 政務活動費を充当した金額を記載
使途	有料道路 通行料		

領収書等貼付欄

⑤並木まさとし県政事務所

新見沼大橋有料道路

通行券

埼玉県道路公社
TEL 048-878-3262
ご利用有難うございました

※ 領収書は重ね
※ 領収書を貼る
(別紙には整

スイカ・パスモ・WAON利用できます

用すること。

2020年11月10日(火) 15:42 No:0003

領収書

0001普通車	¥150
小計	¥150
料金	¥150
(うち消費税等)	¥13)
現金	¥150

責No:00003089: XXXXXXXXXX
 取引No0589 1点

整理番号	184
------	-----

政務活動費 領収書等貼付用紙

経費区分 (該当する経費の 番号を○で囲む)	【調査研究・政策立案活動費】 1：調査研究費 2：グループ活動費 【広聴・広報活動費】 3：広聴費 4：要請・陳情等活動費 5：広報費 【経常的経費】 6：人件費 7：事務所費 8：事務費 9：資料購入・作成費 ⑩：交通費
------------------------------	---

支出年月日	2年 11月 12日	支出額	200円
			※ 政務活動費を充当した金額を記載
使 途	駐車料金		

領収書等貼付欄

- ③ 駐車料金
- ⑤ 埼玉県議会無所属県民会議行田支部

デイパーク
 1197 清水町第8
 03-6740-2880

本券を車のダッシュボード上に
 外から見えるように置いてくだ
 さい。

1日間有効券
 1日券
 車両番号 XXXXXXXXXX
 20年11月12日 11時33分

有効期限
20年11月13日
11時33分

<< 領収書 >>
 利用料金 200円

お預り 200円
 お釣 0円
 NO.000887

整理番号 238

政務活動費 領収書等貼付用紙

経費区分 (該当する経費の 番号を○で囲む)	【調査研究・政策立案活動費】
	1:調査研究費 2:グループ活動費
	【広聴・広報活動費】
	3:広聴費 4:要請・陳情等活動費 5:広報費
	【経常的経費】
	6:人件費 7:事務所費 8:事務費
	9:資料購入・作成費 ⑩:交通費

支出年月日	20年11月16日	支出額	2,662 × 0.9 1,856 円
※ 政務活動費を充当した金額を記載			

使 途	ガソリン代金
-----	--------

領収書等貼付欄

無所属県民会議

ENEOS

納品書(領収書)

ガソリン税にも消費税が課税されています。

2020年11月16日 16:59

売上
ENEOS Tカード会員 様

ENEOS Tカード
車両番号 実車番

0026-00
レギュラー P-04
15.99L *

129円 ¥2,062
(内ガソリン税53.80円 ¥860)

合算 ¥2,062
(消費税10%対象 ¥2,062
内消費税等 ¥187)

Tポイント: 18P
利用ポイント 0P
利用可能ポイント 2700P

本日付与されたポイントは2~3日
目以降に反映されます。有効期限切
等の理由で、Tカードにポイントが
加算されないことがあります。

詳細はwww.tsite.jpにてご確認ください。

現金でお買い上げの場合は、
領収書にかえさせて頂きます。
消費税表示のない場合消費税を
請求書にてご精算いたします。
消費税口は、地方消費税が含まれて
います。

※ 領収書は裏面に貼付してください。
※ 領収書を貼るスペースが足りない場合は
(別紙には差支番号(捺印)を付してください。)

※ 領収書等には、①年月日、②金額、③使途(「ただし、○○」
うな記載)、④発行者、⑤宛名が記載されていること(一部記載
※ 按分した場合は、積算方法を余白に記入すること。

(有) 騎西屋油店 白岡SS
埼玉県 白岡市白岡1186-4
TEL:0480-92-0077 SS-320018
レシートNo 0369-01 デー-No8660-8661
2020/11/16

5よ

整理番号 24

政務活動費 領収書等貼付用紙

経費区分 (該当する経費の番号を○で囲む)	【調査研究・政策立案活動費】
	1:調査研究費 2:グループ活動費
	【広聴・広報活動費】
	3:広聴費 4:要請・陳情等活動費 5:広報費
	【経常的経費】
6:人件費 7:事務所費 8:事務費	
9:資料購入・作成費 ⑩:交通費	

支出年月日	令和2年11月16日	支出額	2,241円
※ 政務活動費を充当した金額を記載			

使途	ガソリン代 (2801円 × 80% = 2241円)
----	----------------------------------

領収書等貼付欄 無所属県民会議 深谷・美里・寄居支部



中央シェル石油販売(株)
セルフ深谷上野台
埼玉県深谷市
上野台字大台2856-5
TEL:048-571-1913 SS:30944-11637

領収書

2020/11/16(月) 16:40 伝票No.4030
取引通番 3169

Ponta CARD 様
530-11637-0000-0005 30944

Ponta CARD
012000 4614
レギュラー P13 ¥2801
数量 23.74L
単価 ①118
(内ガソリン税 ⑤53.8 ¥1277)

合計 ¥2,801
(内税分消費税 ¥255)
お預り ¥5,000
お釣り ¥2,199

利用可能ポイント 133P
今回ポイント 23P

※ 4:0000000-0:0000000
係員: 73 05
※ 処理日付: 2020/11/16 4614-4615
100取引
上記にて領収書に替えさせていただきます

72項目分解整備, 点検
ロードサービス付
シェル車検予約受中
今回ポイントが反映されるまで,
お時間をいただく場合がございます。

貼付しないこと。
ペーが足りない場合は、別紙を使用すること。
番号(枝番)を付すこと。

③使途(「ただし、〇〇代として」など何に支出されたか分かるようにされていること(一部記載がない場合は、余白に補記すること)。
に記入すること。

整理番号 136

政務活動費 領収書等貼付用紙

経費区分 (該当する経費の 番号を○で囲む)	【調査研究・政策立案活動費】
	1:調査研究費 2:グループ活動費
	【広聴・広報活動費】
	3:広聴費 4:要請・陳情等活動費 5:広報費
	【経常的経費】
	6:人件費 7:事務所費 8:事務費
	9:資料購入・作成費 ⑩:交通費

支出年月日	2020年 11月17日	支出額	800円
使途	駐車料金 フクちゃんパーク 本町5丁目 伊勢市本町		

領収書等貼付欄

□□□□□□□□□□□□□□□□□□
ご利用ありがとうございました
またのお越しを
お待ちしております
□□□□□□□□□□□□□□□□□□

領収証

車室013 No. 30633-01 042447
入庫日時 2020年11月17日 13時46分
精算日時 2020年11月17日 17時12分
駐車時間 3時間26分

駐車料金(一般車) 800円
(税込)

現金計 800円

投入額 1,000円
釣銭額 200円

発行駐車場
フクちゃんパーク本町5丁目

⑤ 金野桃子

整理番号 137-1

政務活動費 支出証明書

領収書を発行しない自動販売機を利用する場合(例:電車等の切符)、領収書を亡失した場合など領収書等がない場合や契約により定期的に定額を支出する場合に作成。なお、定期的に定額を支出する場合は、契約書の写しを添付しなければならない。

経費区分 (該当する経費の番号を○で囲む)	【調査研究・政策立案活動費】 1:調査研究費 2:グループ活動費 【広聴・広報活動費】 3:広聴費 4:要請・陳情等活動費 5:広報費 【経常的経費】 6:人件費 7:事務所費 8:事務費 9:資料購入・作成費 10:交通費

支出年月日	2020年11月17日
支出額	40,040 円 (按分した場合の積算方法 $50,050 \times 80\% = 40,040$)
使 途	自動車リース代(2020年11月分)
支 出 先	トヨタレンタリース埼玉

上記のとおり支出しました。

支出者名 金野桃子 

補記



引落し日
11月17日

桃子様

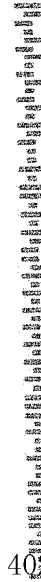

63401

親展

KC005683



NTTファイナンス株式会社

〒460-0003 名古屋市中区錦三丁目17番21号
NTTデータ伏見ビル別館

お問い合わせ先 トヨタファイナンス株式会社 東京センター

☎03-5617-2511

① ④
※印は内側にあります。
※印よりゆっくりに開いて中をこぼさない。
※このはがきが濡れている場合は、十分に乾かしてから開けてください。

お支払金一覧表

この度は、弊社をご利用いただきまして、誠にありがとうございます。
お支払のお支払金は、ご指定口座より前金口座振替にて自動引落しさせていただきます。
明細をご案内いたします。なお、金融機関が休業日の場合は営業日のお引落しとなります。
この旨は、お支払の完了まで大切に保持してくださいませよう、お願い申し上げます。
お預り金
毎月のお支払いのご案内を郵送ご希望の場合は、表記お問い合わせ先までご連絡願います。
本契約以外で弊社とご契約があり、かつお支払日およびお支払口座が同一の場合は、まとめてご請求させていただきます。
なお、各契約ごとの請求をお支払の場には、それぞれお手続きが必要となります。

回数	お支払期日	お支払金額 (円)	お支払後残高 (円)
001	2020/04/17	150,150	285,285
002	2020/05/17	50,050	280,235
003	2020/06/17	50,050	275,185
004	2020/07/17	50,050	270,135
005	2020/08/17	50,050	265,085
006	2020/09/17	50,050	260,035
007	2020/10/17	50,050	255,985
008	2020/11/17	50,050	250,935
009	2020/12/17	50,050	245,885
010	2021/01/17	50,050	240,835
011	2021/02/17	50,050	235,785
012	2021/03/17	50,050	230,735
013	2021/04/17	50,050	225,685
014	2021/05/17	50,050	220,635
015	2021/06/17	50,050	215,585
016	2021/07/17	50,050	210,535
017	2021/08/17	50,050	205,485
018	2021/09/17	50,050	200,435
019	2021/10/17	50,050	195,385
020	2021/11/17	50,050	190,335
021	2021/12/17	50,050	185,285
022	2022/01/17	50,050	180,235
023	2022/02/17	50,050	175,185
024	2022/03/17	50,050	170,135
025	2022/04/17	50,050	165,085
026	2022/05/17	50,050	160,035
027	2022/06/17	50,050	155,985
028	2022/07/17	50,050	150,935
029	2022/08/17	50,050	145,885
030	2022/09/17	50,050	140,835

回数	お支払期日	お支払金額 (円)	お支払後残高 (円)
031	2022/10/17	50,050	135,785
032	2022/11/17	50,050	130,735
033	2022/12/17	50,050	125,685
034	2023/01/17	50,050	120,635
035	2023/02/17	50,050	115,585
036	2023/03/17	50,050	110,535
037	2023/04/17	50,050	105,485
038	2023/05/17	50,050	100,435
039	2023/06/17	50,050	95,385
040	2023/07/17	50,050	90,335
041	2023/08/17	50,050	85,285
042	2023/09/17	50,050	80,235
043	2023/10/17	50,050	75,185
044	2023/11/17	50,050	70,135
045	2023/12/17	50,050	65,085
046	2024/01/17	50,050	60,035
047	2024/02/17	50,050	55,985
048	2024/03/17	50,050	50,935
049	2024/04/17	50,050	45,885
050	2024/05/17	50,050	40,835
051	2024/06/17	50,050	35,785
052	2024/07/17	50,050	30,735
053	2024/08/17	50,050	25,685
054	2024/09/17	50,050	20,635
055	2024/10/17	50,050	15,585
056	2024/11/17	50,050	10,535
057	2024/12/17	50,050	5,485
058	2025/01/17	50,050	485

上記お支払回数をお支払いの際は、お支払金額をお支払後残高と差し引きます。
※お支払後残高は、お支払金額よりお支払後残高がマイナスの場合は、お支払金額をお支払後残高と差し引きます。

2020年11月23日発行
株式会社 トヨタファイナンス株式会社
〒460-0003 名古屋市中区錦三丁目17番21号

請求書番号
00000000000000000000

口座振替
00000000000000000000

お支払期日
2020/04/17

お支払金額
150,150

お支払後残高
285,285

お支払期日
2020/05/17

お支払金額
50,050

お支払後残高
280,235

お支払期日
2020/06/17

お支払金額
50,050

お支払後残高
275,185

お支払期日
2020/07/17

お支払金額
50,050

お支払後残高
270,135

お支払期日
2020/08/17

お支払金額
50,050

お支払後残高
265,085

お支払期日
2020/09/17

お支払金額
50,050

お支払後残高
260,035

お支払期日
2020/10/17

お支払金額
50,050

お支払後残高
255,985

お支払期日
2020/11/17

お支払金額
50,050

お支払後残高
250,935

お支払期日
2020/12/17

お支払金額
50,050

お支払後残高
245,885

お支払期日
2021/01/17

お支払金額
50,050

お支払後残高
240,835

お支払期日
2021/02/17

お支払金額
50,050

お支払後残高
235,785

お支払期日
2021/03/17

お支払金額
50,050

お支払後残高
230,735

お支払期日
2021/04/17

お支払金額
50,050

お支払後残高
225,685

お支払期日
2021/05/17

お支払金額
50,050

お支払後残高
220,635

お支払期日
2021/06/17

お支払金額
50,050

お支払後残高
215,585

お支払期日
2021/07/17

お支払金額
50,050

お支払後残高
210,535

お支払期日
2021/08/17

お支払金額
50,050

お支払後残高
205,485

お支払期日
2021/09/17

お支払金額
50,050

お支払後残高
200,435

お支払期日
2021/10/17

お支払金額
50,050

お支払後残高
195,385

お支払期日
2021/11/17

お支払金額
50,050

お支払後残高
190,335

お支払期日
2021/12/17

お支払金額
50,050

お支払後残高
185,285

お支払期日
2022/01/17

お支払金額
50,050

お支払後残高
180,235

お支払期日
2022/02/17

お支払金額
50,050

お支払後残高
175,185

お支払期日
2022/03/17

お支払金額
50,050

お支払後残高
170,135

お支払期日
2022/04/17

お支払金額
50,050

お支払後残高
165,085

お支払期日
2022/05/17

お支払金額
50,050

お支払後残高
160,035

お支払期日
2022/06/17

お支払金額
50,050

お支払後残高
155,985

お支払期日
2022/07/17

お支払金額
50,050

お支払後残高
150,935

お支払期日
2022/08/17

お支払金額
50,050

お支払後残高
145,885

お支払期日
2022/09/17

お支払金額
50,050

お支払後残高
140,835

整理番号	146
------	-----

政務活動費 領収書等貼付用紙

経費区分 (該当する経費の 番号を○で囲む)	【調査研究・政策立案活動費】
	1:調査研究費 2:グループ活動費
	【広聴・広報活動費】
	3:広聴費 4:要請・陳情等活動費 5:広報費
	【経常的経費】
6:人件費 7:事務所費 8:事務費	
9:資料購入・作成費 ⑩:交通費	

支出年月日	2020年11月17日	支出額	3,510 円
※ 政務活動費を充当した金額を記載			

使 途	ガソリン代
-----	-------

領収書等貼付欄

⑤並木まさとし県政事務所

ENEOS

納品書(領収書)

ガソリン税にも消費税が課税されています。

2020年11月17日 12:24

売上
 ENEOS Tカード会員 様
 XXXXXXXXXXXX
 ENEOS Tカード
 車両番号 実車番
 0026-00
 レギュラー P-04
 30.00L *

130円 ¥3,900
合計 ¥3,900
 (消費税10%対象 ¥3,900
 内消費税等 ¥355)
 ポイント:基本P 17P
 特別P 0P
 今回計 17P

利用ポイント 0P
 利用可能ポイント 911P
 本日付与されたポイントは2~3日
 目以降に反映されます。有効期限切
 等の理由で、Tカードにポイントが
 加算されないことがあります。
 詳細はwww.tsite.jpにてご確認下さ
 い。

現金でお買上げの場合は領収書にかき添えて頂きます。

有限会社 近江商店 鴻巣SS
 埼玉県 鴻巣市本町2丁目1-1
 TEL:048-541-0009 SS-320058
 ｼｰﾄﾞNo 1214-01 ﾃﾞｰﾀNo6697-6698
 00 2020/11/17

※ 領収書は重ねて貼付しないこと。
 ※ 領収書を貼るスペースが足りなし
 (別紙には整理番号(枝番)を付)

3,900 × 0.9 = 3,510
 政務活動に使用する割合が9/10であるため

整理番号 149-1

政務活動費 領収書等貼付用紙

経費区分 (該当する経費の 番号を○で囲む)	【調査研究・政策立案活動費】
	1:調査研究費 2:グループ活動費
	【広聴・広報活動費】
	3:広聴費 4:要請・陳情等活動費 5:広報費
	【経常的経費】
6:人件費 7:事務所費 8:事務費	
9:資料購入・作成費 ⑩:交通費	

支出年月日	2020年11月17日	支出額	48,510 円 ※ 政務活動費を充当した金額を記載
使 途	自動車リース代		

領収書等貼付欄

- ③リース代 口座名義人 並木 正年
⑤並木まさとし県政事務所

※ 領収書は重ねて貼付しないこと。
※ 領収書を貼るスペースが足りない場合は、別紙を使用すること。
(別紙には整理番号(枝番)を付すこと。)

53,900 × 0.9 = 48,510
政務活動に使用する割合が9/10であるため

自動車リース契約書（お客様様）

取組記載の特約事項に基づき、下記のとおり注文いたします

この注文書及び別添所定の契約書記載の約款は、(お客様様) 契約の条件及び個人情報の取扱いについては、これら事項をよみてから、注文書におかれましては、これらの事項をよくお読み頂き充分にご納得の上、ご署名(記名・捺印)して下さい。又、別添契約書を作成しない場合には、この注文書が契約書となります。個人情報の取扱いについては、この「個人情報」に記載しております。

管理番号 010-5638

注文書番号 1758104

車名	PRIOUS 1.8
型式	S SAFETY PLUS FF 4D 2000cc
登録番号	380X 1800CC (2ZR-FXE)
車台番号	ZVW50-AHXEB(A)
使用車種	普通乗用車
登録地	埼玉県鴻巣市
初年度登録	1758104
台数	1

リース期間 平成30年10月 日 ~ 平成33年10月 日 (36回)

リース方式 フライパン

リース料総額 1,764,000

消費税(地方消費税) (8.0%) 141,120

リース支払い総額 1,905,120

頭	金	(平成)年 月 日	支払予定
下取			(銀・非)
下取車賃			日納入予定
前払い金			(充当方法)

各月の支払い内容	第1回目	2回目以降(35回)
リース料	49,000	49,000
前払い充当額(-)		
消費税・地方消費税 (8.0%)	3,920	3,920
通常月支払額	52,920	52,920
リース料		
前払い充当額(-)		
消費税・地方消費税		
リース料		

支払期日 月 日 (口徳振替・振込)

信販整理番号

リース料	第1回目支払 13回目支払 17回目支払 21回目支払
支払方法	現金 (振込) 口座振替 現金 振込 現金 振込

お客様へのご通信欄

リース契約およびリース料振替に関する事項、下取り関係書類 (下取りがある場合) 等が別途必要になります。詳しくは販売スタッフへご確認ください。

登録簿 印鑑証明書 住民登録簿 印鑑証明書 自動車検査簿 印鑑証明書 印鑑証明書 (法人契約)

合計 2

リース期間 平成 年 月 日 ~ 平成 年 月 日

品名	コード	個数	金額
内装			
外装			
タイヤ			
ナビ			
カーナビ			
メーター			
その他			
合計			43,200

引渡予定日

引渡場所

走行距離

超過走行料

規定損害金

運賃

担当チャリンク

下取り

査定額

査定日

車検済日

年式

平成 30年 10月 19日

担当店舗 鴻巣店

担当スタッフ

氏名 並木 正伸

住所

生年月日

性別

職業

所属

電話番号

〒

リース料に含まれる項目

登録納車費用等

自動車税 (初回のみ)

自賠責 (初回のみ)

任意保険

任意保険

任意保険

任意保険

保険会社

保険種類

年額制限

家族限定

対人

対物

対物

対物

対物

DM区分のご説明

1. お客様へのご案内及び社内リスト作成

2. お客様へのご案内のDM発送

3. アフターフォローの社内リスト作成

4. 2. 社内・リスト不要

お客様が使用済車引取依頼書のご提出により、使用済車引取のご依頼をされた場合、下取車引取に使用済車引取依頼内容を印字し、支払条件欄の下取車価額欄に使用済車引取依頼書記載の「差引お客様支払額」を加減算表示します。

リース納品請求書

L100332252

R 1 年 9 月 30 日

並木正年 様

毎度 お引立てを賜り厚くお礼申し上げます。
 下記ご契約車両のリースを開始いたしますのでご請求申し上げます。
 ご請求金額についてご不明な点がございましたら、右記担当までお問い合わせください。

さいたま市中央区
 埼玉東洋リース株式会社
 担当 [REDACTED]
 TEL 048-543-3111

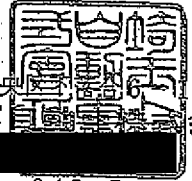

= ご契約取引内容 =

リース方式 ファイナンス
 リース期間 H30年10月31日から
 R 3年10月30日まで (36ヶ月)
 お支払期日 毎月 17日 お支払方法 口座引落
 リース料総額 1,764,000
 消費税・地方消費税 164,640
 前払い金額 0

= リース契約車両明細 =

1/1 ページ

契約NO [REDACTED]
 注文NO 1758104
 車名 プリウス 1.8
 型式 ZVW50-AHXEB(A)
 車台番号 [REDACTED]
 登録NO [REDACTED]
 登録日 H30年10月31日

= 各月のお支払い内容 =

消費税率 8.0% (~R 1年 9月) 10.0%(R.1年10月~)

*:消費税率毎の合計 **:総合計

回	年.月	リース料	消費税	前払充当	ご請求額	回	年.月	リース料	消費税	前払充当	ご請求額
1	H30.12	49000	3920	0	52920	32	5	49000	4900	0	53900
2	12	49000	3920	0	52920	33	6	49000	4900	0	53900
3	12	49000	3920	0	52920	34	7	49000	4900	0	53900
4	H31. 1	49000	3920	0	52920	35	8	49000	4900	0	53900
5	2	49000	3920	0	52920	36	9	49000	4900	0	53900
6	3	49000	3920	0	52920	*	10.0%計	1176000	117600	0	1293600
7	4	49000	3920	0	52920	**	総合計	1764000	164640	0	1928640
8	R 1. 5	49000	3920	0	52920						
9	6	49000	3920	0	52920						
10	7	49000	3920	0	52920						
11	8	49000	3920	0	52920						
12	9	49000	3920	0	52920						
*	8.0%計	588000	47040	0	635040						
13	10	49000	4900	0	53900						
14	11	49000	4900	0	53900						
15	12	49000	4900	0	53900						
16	R 2. 1	49000	4900	0	53900						
17	2	49000	4900	0	53900						
18	3	49000	4900	0	53900						
19	4	49000	4900	0	53900						
20	5	49000	4900	0	53900						
21	6	49000	4900	0	53900						
22	7	49000	4900	0	53900						
23	8	49000	4900	0	53900						
24	9	49000	4900	0	53900						
25	10	49000	4900	0	53900						
26	11	49000	4900	0	53900						
27	12	49000	4900	0	53900						
28	R 3. 1	49000	4900	0	53900						
29	2	49000	4900	0	53900						
30	3	49000	4900	0	53900						
31	4	49000	4900	0	53900						

整理番号

138

政務活動費 領収書等貼付用紙

経費区分 (該当する経費の 番号を○で囲む)	【調査研究・政策立案活動費】 1:調査研究費 2:グループ活動費
	【広聴・広報活動費】 3:広聴費 4:要請・陳情等活動費 5:広報費
	【経常的経費】 6:人件費 7:事務所費 8:事務費 9:資料購入・作成費 ⑩:交通費

支出年月日	2020 年 11 月 19 日	支出額	3,058 円
使 途	ガソリン代 $3,823 \times 80\% = 3,058円$		

領収書等貼付欄



領収書

印 紙

IDEMITSU

326230

セルフ戸田新管
株式会社 シライシ
埼玉県戸田市新管町2400-1
TEL 048-431-1555

売上 2020年11月19日 16:40
上 機 手
現金フリー 00-326230-90001-0001-9

出光ゼアス P-7(内)
30.83 L @124.0 3823円

合計 3,823円
(内、消費税等(10.00%) 348円)
預り金 10,000円
約金額 6,177円

伝No: 10717 担当:9800

<約金預り券>

約金のお受け取りまたは入金紙幣の払い戻しは、「自動精算機」にてお願いします。

2020年11月19日 16:40
レ-No. 03
お預り金額 ¥10,000
お買上金額 ¥3,823
約金金額 ¥6,177

⑤ 金野桃子

預り番号 012-0820

整理番号 25

政務活動費 領収書等貼付用紙

経費区分 (該当する経費の番号を○で囲む)	【調査研究・政策立案活動費】
	1:調査研究費 2:グループ活動費
	【広聴・広報活動費】
	3:広聴費 4:要請・陳情等活動費 5:広報費
	【経常的経費】
6:人件費 7:事務所費 8:事務費	
9:資料購入・作成費 ⑩:交通費	

支出年月日	令和2年11月19日	支出額	2,400円
※ 政務活動費を充当した金額を記載			
使途	ガソリン代 (3000円×80%=2400円)		

領収書等貼付欄 無所属県民会議 深谷・美里・寄居支部



中央シェル石油販売(株)
セルフ深谷上野台
埼玉県深谷市
上野台字大台2856-5
TEL:048-571-1913 SS:30944-11637

領収書

2020/11/19(木) 20:18 伝票No.5816
取引通番 4922

Ponta CARD 様
530-11637-0000-0005 30944

Ponta CARD

012000 7488
レギュラー P07 ¥3000
数量 25.42L
単価 @118
(内ガソリン税 @53.8 ¥1368)

合計 ¥3,000
(内税分消費税 ¥273)
お預り ¥10,000
お釣り ¥7,000

利用可能ポイント 156P
※今回ポイント 25P

4:0000000-0:0000000
※係員:73 03
処理日付:2020/11/20 7488-7489
100取引
上記にて領収書に替えさせていただきます

72項目分解整備。点検

与付しないこと。
レシートが足りない場合は、別紙を使用すること。
番号(枝番)を付すこと。

③使途(「ただし、〇〇代として」など何に支出されたか分かるよう
されていること(一部記載がない場合は、余白に補記すること)。
記入すること。

整理番号

139

政務活動費 領収書等貼付用紙

経費区分 (該当する経費の 番号を○で囲む)	【調査研究・政策立案活動費】 1:調査研究費 2:グループ活動費
	【広聴・広報活動費】 3:広聴費 4:要請・陳情等活動費 5:広報費
	【経常的経費】 6:人件費 7:事務所費 8:事務費 9:資料購入・作成費 ⑩:交通費

支出年月日	2020年 11月20日	支出額	500円
-------	-----------------	-----	------

使途	駐車料金 スワローパーク戸田公園駅第2駐車場
----	---------------------------

領収書等貼付欄

駐車料にて

領収書

スワローパーク
戸田公園駅第2駐車場

本券は折り曲げないで下さい
〒151-0053 東京都渋谷区代々木2-2-2
ジェイアールバス関東(株)事業部
TEL03-5334-0839
FAX03-5334-0865

ご利用ありがとうございました

20-11-20 09:07

精算11-20 13:33

駐車時間 4時間26分

駐車料金 500円

割引 0円

前払 0円

現金 500円

釣銭 0円

NO. 165016

⑤ 金野桃子

整理番号 97

政務活動費 領収書等貼付用紙

経費区分 (該当する経費の 番号を○で囲む)	【調査研究・政策立案活動費】
	1:調査研究費 2:グループ活動費
	【広聴・広報活動費】
	3:広聴費 4:要請・陳情等活動費 5:広報費
	【経常的経費】
6:人件費 7:事務所費 8:事務費	
9:資料購入・作成費 ⑩:交通費	

支出年月日	令和2年11月21日	支出額	¥1,562 × 0.8 1,250 円
※ 政務活動費を充当した金額を記載			

使 途	交通費 ・ ガソリン代 リース車 (事務所,事務員使用のための車)
-----	--------------------------------------

領収書等貼付欄 無所属県民会議

ENEOS

① 2020(領).11.21

納品書(領収書)

2020年11月21日 15:20

売上
上 様 M
6-320030-49996-001
現金フリー
車両番号 実車番
0026-00
レギュラー P-07
2.21L *
¥1,562

7013-00
合計 ¥2,442
(消費税10%対象 ¥2,442
内消費税等 ¥222)

現金でお支払いの場合は、
領収書にかえさせて頂きます。
消費税表示のない場合は消費税を
請求書にてご請求いたします。
消費税額は、地方消費税が含まれて
います。

株式会社 野島興業 内間木SS
朝霞市上内間木27
TEL:048-466-2251 SS-320030
シートNo 1637-01 〒No6898-6901
001 2020/11/21

※ 領収
※ 領収
(別

別紙を使用すること。

※ 領収書等には、①年月
うな記載)、④発行者、⑤
※ 按分した場合は、積算

として」など何に支出されたか分かるよ
がない場合は、余白に補記すること。

整理番号	191
------	-----

政務活動費 領収書等貼付用紙

経費区分 (該当する経費の 番号を○で囲む)	【調査研究・政策立案活動費】 1：調査研究費 2：グループ活動費 【広聴・広報活動費】 3：広聴費 4：要請・陳情等活動費 5：広報費 【経常的経費】 6：入件費 7：事務所費 8：事務費 9：資料購入・作成費 ⑩：交通費
------------------------------	---

支出年月日	2年 11月 24日	支出額	200円
			※ 政務活動費を充当した金額を記載

使 途	駐車料金
-----	------

領収書等貼付欄

- ③駐車料金
- ⑤埼玉県議会無所属県民会議行田支部

駐車券

大栄パーク行田駅前

20-11-24 1-0003
05:55

精算11-24 07:53
 駐車時間 1時間58分
 駐車料金 200円
 割引 0円

領収書

前払 0円
 現金 200円
 釣銭 0円

NO. 001631

整理番号	141
------	-----

政務活動費 領収書等貼付用紙

経費区分 (該当する経費の番号を○で囲む)	【調査研究・政策立案活動費】 1:調査研究費 2:グループ活動費 【広聴・広報活動費】 3:広聴費 4:要請・陳情等活動費 5:広報費 【経常的経費】 6:人件費 7:事務所費 8:事務費 9:資料購入・作成費 10:交通費
---------------------------------	--

支出年月日	2020年 11月24日	支出額	100 円
使 途	駐車料金 タイムズ24株式会社戸田中央総合病院第1駐車場		

領収書等貼付欄

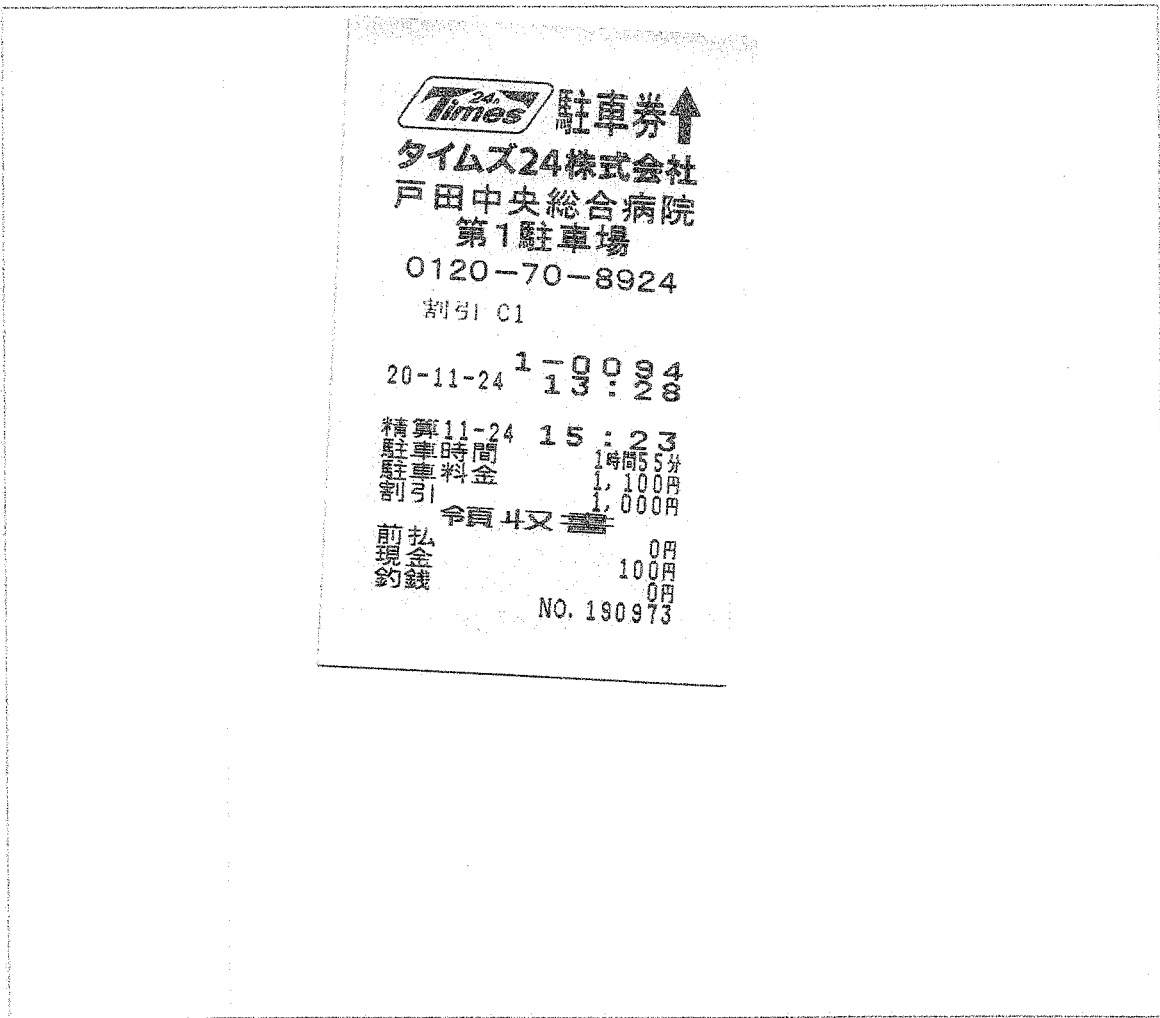

⑤ 金野桃子

整理番号	142
------	-----

政務活動費 領収書等貼付用紙

経費区分 (該当する経費の番号を○で囲む)	【調査研究・政策立案活動費】 1:調査研究費 2:グループ活動費 【広聴・広報活動費】 3:広聴費 4:要請・陳情等活動費 5:広報費 【経常的経費】 6:人件費 7:事務所費 8:事務費 9:資料購入・作成費 ⑩:交通費
---------------------------------	---

支出年月日	2020年 11月25日	支出額	700円
使途	駐車料金 セントラルパーク 笹目1丁目第4 戸田市笹目		

領収書等貼付欄

ただし、駐車料として

領収書

-----車室 No.4 -----

入庫時刻 11月25日 13時41分
 精算時刻 11月25日 16時49分

受領金額 700円
 2020年11月25日16時49分 発行

セントラルパーク
 笹目1丁目第4

⑤ 金野桃子

整理番号	29
------	----

政務活動費 領収書等貼付用紙

経費区分 (該当する経費の番号を○で囲む)	【調査研究・政策立案活動費】 1:調査研究費 2:グループ活動費 【広聴・広報活動費】 3:広聴費 4:要請・陳情等活動費 5:広報費 【経常的経費】 6:人件費 7:事務所費 8:事務費 9:資料購入・作成費 ⑩:交通費
---------------------------------	---

支出年月日	令和2年11月25日	支出額	3,200円
		※ 政務活動費を充当した金額を記載	
使途	(4000円×80%=3200円)		
	ガソリン代		

領収書等貼付欄

無所属県民会議 深谷・美里・寄居支部



中央シェル石油販売(株)
 セルフ深谷上野台
 埼玉県深谷市
 上野台字大台2856-5
 TEL:048-571-1913 SS:30944-11637

領収書

2020/11/25(水) 21:53 伝票No.1633
 取引通番 3698

Ponta CARD 様
 530-11637-0000-0005 30944

Ponta CARD

012000	3830				
レギュラー		P01		¥4000	
数量	33	33L			
単価	@120				
(内ガソリン税)	@53.8			¥1793)	

合計	¥4,000
(内税分消費税)	¥364)
お預り	¥4,000
お釣り	¥0

利用可能ポイント	181P
今回ポイント	33P

※ 4:0000000-0:0000000 01

※ 係員:73
 処理日付:2020/11/26 3830-3831
 100取引
 上記にて領収書に替えさせていただきます

72項目分解整備・点検
 ロードサービス付

付しないこと。
 一スが足りない場合は、別紙を使用すること。
 番号(枝番)を付すこと。)

③使途(「ただし、〇〇代として」など何に支出されたか分かるよ
 されていること(一部記載がない場合は、余白に補記すること)。
 記入すること。

整理番号 144

政務活動費 領収書等貼付用紙

経費区分 (該当する経費の番号を○で囲む)	【調査研究・政策立案活動費】 1:調査研究費 2:グループ活動費
	【広報活動費】 3:広聴費 4:要請・陳情等活動費 5:広報費
	【経常的経費】 6:人件費 7:事務所費 8:事務費 9:資料購入・作成費 ⑩:交通費

支出年月日 2020年 11月26日	支出額 500円
使途 駐車料金 戸田笹目2丁目パーキング	

領収書等貼付欄

ただし、駐車料にて

領収書

-----車室 No.3-----

入庫時刻 11月26日 13時50分
 精算時刻 11月26日 16時40分

受領金額 500円
 2020年11月26日16時40分 発行

-----戸田笹目2丁目パーキング-----

⑤ 金野桃子

整理番号 ino-76

政務活動費 領収書等貼付用紙

経費区分 (該当する経費の番号を○で囲む)	【調査研究・政策立案活動費】 1:調査研究費 2:グループ活動費 【広聴・広報活動費】 3:広聴費 4:要請・陳情等活動費 5:広報費 【経常的経費】 6:人件費 7:事務所費 8:事務費 9:資料購入・作成費 ⑩:交通費
--------------------------	---

支出年月日	令和2年11月27日	支出額	按分率85% 1996 × 0.85 = 1697 1697 円 ※ 政務活動費を充当した金額を記載
-------	------------	-----	--

使 途	ガソリン代
-----	-------

ENEOS

納品書(領収書)

2020年11月27日 12:53

売上
Tカード会員 様
[Redacted]

現金会員
車両番号 実車番
0130-00 P-09

レギュラーガソリン 15.60L * ￥1,996

128円 ￥839

(内ガソリン税53.80円)

合計 ￥1,996

(消費税10%対象 ￥1,996)

内消費税等 ￥181

釣銭 1万:8004 5千:3004 2千:4

Tカード番号:XXXXXXXXXXXX[Redacted]

ポイント:基本P 9P
特別P 0P
今回計 9P

利用ポイント 0P
利用可能ポイント 758P

本日付与されたポイントは2~3日
目以降に反映されます。有効期限切
等の理由で、Tカードにポイントが
加算されないことがあります。
詳細はwww.tsite.jpにてご確認下さ
い。

現金でお買上げの場合は領収書にかえさせて頂きます。

※ 領収書等には、①年月日
うな記載)、④発行者、⑤券
※ 按分した場合は、積算方

として」など何に支出されたか分かるよ
ない場合は、余白に補記すること)。

株式会社コスモ 和光新倉SS
埼玉県 和光市新倉1-5-55
TEL:048-464-9817 SS-024166
レシートNo 6841-02 デーNo2499-2500
007 [Redacted] 2020/11/27

井上航

別紙を使用すること。

整理番号	197
------	-----

政 務 活 動 費 支 出 証 明 書

領収書を発行しない自動販売機を利用する場合(例:電車等の切符)、領収書を亡失した場合など領収書等がない場合や契約により定期的に定額を支出する場合に作成。なお、定期的に定額を支出する場合は、契約書の写しを添付しなければならない。

<p style="text-align: center;">経 費 区 分</p> <p>(該当する経費の番号を○で囲む)</p>	<p>【調査研究・政策立案活動費】</p> <p>1:調査研究費 2:グループ活動費</p> <p>【広聴・広報活動費】</p> <p>3:広聴費 4:要請・陳情等活動費 5:広報費</p> <p>【経常的経費】</p> <p>6:人件費 7:事務所費 8:事務費</p> <p>9:資料購入・作成費 ⑩:交通費</p>
--	--

支出年月日	2年 11月 27日
支出額	1,260円 ※ 政務活動費を充当した金額を記載
使 途	有料道路通行代
支 出 先	NEXCO 東日本 (JACCS カード払い カード名義人 柿沼貴志)

上記のとおり支出しました。

支出者名 柿沼 貴志 

柿沼 貴志 様



11-02166-99839 (351) 2011
 210-58-54-211 (0166052)
 158542 20111319L001/001 0042356#



ご利用カード名	JACCS クレジット JCBカード
お客様番号	[Redacted]

※お客様の個人情報保護のため、「お客様番号」はカード番号とは異なる番号を使用しております。

今回のお支払金額合計	
(A)+(B)	[Redacted] 円
今回のお支払日	
2020年11月27日(金)	

ご指定口座	
金融機関名	埼玉りそな銀行
支店名	[Redacted]
科目・口座番号	普通預金 [Redacted]
口座名義	サイタマケンギカイクシケンミンカイ

ご指定口座へは金融機関の前営業日 11月26日(木)迄にご用意願います。
 ※弊社と本明細書記載以外のご契約があり、かつ、ご指定口座が同一の場合は、合計した金額にてご請求させていただきます。
 ※お客様の個人情報保護のため、ご指定口座の口座番号下3桁は*で表示しております。

いつもご利用いただきまして誠にありがとうございます。今回のお支払内容とご利用明細をご案内申し上げますのでご確認ください。

カードご利用可能枠	60万円
内 キャッシング	50万円
総キャッシングご利用可能枠	50万円

★「総キャッシングご利用可能枠」については「ご利用代金明細書のご説明」欄をご覧ください。

株式会社ジャックス カスタマーセンター
 〒560-0082
 豊中市 新千里東町 1丁目5-3
 千里朝日阪急ビル5F
 登録番号 北海道財務局長(13) 第000007号
 協会番号 日本貸金業協会会員 第000008号

ラブリイポイント	ポイント有効期限	ポイント獲得月から	2年
引換可能ポイント (A+B+C+D)	前月までの獲得ポイント (A)	870点	
	当月獲得ポイント (B)	25点	
	★当月ポイントアップ (C)	0点	
	当月引換ポイント (D)	0点	
895点			

ポイント失効予定のご案内	2021年 6月末日失効予定ポイント	20点
	2021年 7月末日失効予定ポイント	98点

★ポイントアップ [ラブリイ☆アップステージ] のご案内 2020年11月12日現在
 1. 2020年 2月~2021年 1月に適用されるポイントアップはございません。

年間ご利用金額合計	ステージ	★ポイントアップ率
300万円以上	ロイヤル	100%UP
200万円以上	プラチナ	90%UP
150万円以上	ゴールド	80%UP
100万円以上	シルバー	70%UP
50万円以上	ブロンズ	50%UP

※ステージによりポイントアップ率が変わります。
 ※詳しくはジャックスホームページをご確認ください。

2. お客様の2020年のショッピングご利用金額合計	[Redacted]
3. ブロンズステージ まで	あと 426,127円

柿沼 貴志 様へのご案内です

*-お客様各位- H0001

新型コロナウイルス感染症に罹患された皆さま及び関係者の皆さまに、心からお見舞い申し上げます。
 罹患された皆さまの一日も早いご回復を心からお祈り申し上げます。

弊社では、従業員の健康と安全確保を考慮し、オフピーク通勤や出勤体制の縮小など感染防止に向けた対策を引き続き実施しております。このため、お電話がつながりにくい場合やお手続きにお時間をいただく場合がございます。お客様にはご不便をおかけいたしますが、何卒ご理解を賜りますようお願い申し上げます。なお、Web会員サービス「インターコムクラブ」でも、各種照会・変更の受付を24時間承っております。ぜひご利用ください。

*詐欺サイトにご注意！ クレジットカード番号入力を促す詐欺サイトにご注意ください H0001

◇ポップアップメールで「当選しました」「格安提供」等を謳い文句に事務手数料名目でカード番号の入力を促す悪質詐欺サイトが横行しています。また、買い物商品をお客様がインターネット検索し、カード決済する場合でも、後に「商品が届かない」「申込金額と利用明細との金額相違」等のトラブルが発生している
 ◇・ポップから誘導されたサイトではないか？ ・特に初めて利用するサイトの場合、他ユーザーの評判は？ ・サイト・決済メールの文章表現に違和感がない等をオンラインショッピングの際はご注意ください。
<https://www.jaccs.co.jp/service/support/securityinfo/crime>

*-住所変更手続きのお願い- H000

◇お引越し等で住所が変わられた際には、当社宛にお早めに住所変更の届出をお願いします。
 お届けいただけない場合、当社からの重要なお知らせが届かない場合もありますのでご注意ください。

ご利用明細 (リボルビング払の明細は新規ご利用分のみ表示しております)

ご利用年月日	ご利用店名 Merchant Name 現地通貨額 Amount in Local Currency	ご利用都市名など 円換算レート Conversion Rate	ご利用者	支払開始年月	支払回数	今回何回目	ご利用金額 (円)	手数料・利息 (円)	今回のお支払金額 (円)	お支払後残高 (円)
09/18	<<今回のお支払明細>> 店名: 浦和 一羽生	普通東	本人	2011	1	1	1260	0	1260	
2021年6月迄に、あと1,211,138円以上のショッピングのご利用で、次回年会費は無料となります。(6月末までに当社到着分の売上データ等が対象)										

リボルビング払の今回のお支払金額は [2] をご覧ください。

1回・2回・分割・ボーナス払の今回お支払金額小計 (A)	
リボルビング払の今回お支払金額小計 (B)	0

リボルビング払のお支払内訳 (単位: 円)

前回お支払後元本残高	
諸費用	
今回ご利用金額	
諸費用	
今回お支払金額	
内 元本	
内 手数料・利息	
内 諸費用	
お支払後残高	

お支払予定表 (単位: 円)

お支払年月日	お支払予定金額		合計金額
	1回・2回・分割・ボーナス払	リボルビング払	
以降合計			

お支払予定金額は新規ご利用等がなかった場合の、月々のお支払予定金額です。7ヵ月目以降は次回より順次ご案内いたします。

リボルビング払のご登録内容

	ショッピング	キャッシング
返済方式	元金定額	元金定額
返済コース	残高スライド	10,000円
ボーナス加算月		
ボーナス加算金額 (率)		
手数料率・利率	実質年率15.000%	実質年率18.000%

ご利用代金明細書のご説明

ご利用金額は原則毎月月末で締め切り、翌月27日(金融機関が休業日の場合は翌営業日)のお支払いとなります。*事務上等の都合により、翌々月以降のご請求となる場合がございます。

- ご利用年月日……カードのご利用年月日です。ただし、事務上の都合により実際のご利用年月日と異なる場合がございますのでご了承ください。
- ご利用店名・ご利用都市名など……ご利用いただきました加盟店名称です。Visa・Mastercard・JCBカード会員のお客様で海外ショッピングご利用の際には、上段にご利用都市名など、下段に現地通貨額、円換算レートを表示しています。なお、年率と表示がある場合は、キャッシングにおける利息の実質年率を表しています。
- ご利用者……ご利用いただいたのがご本人会員かご家族会員かを表示しています。
- 支払回数……1=1回払 10=10回払 B1=ボーナス1回払 B2=ボーナス2回払 リボ=リボルビング払
- 手数料利息……ご利用金額に対する手数料・利息の総額を表示しています。
- お支払総額……ご利用代金と手数料・利息の合計金額を表示しています。分割払い(リボルビング払を除く)の場合、お支払いが完了するまで毎月お支払総額は表示されます。
- ポイント……今回の獲得ポイント対象明細に「#」または「S」を表示、減算ポイント対象明細には「M」を表示しています。
- 海外ショッピングご利用分の換算レートについて
Visa・Mastercard・JCBの所定の換算レートを使用しています。
*Visa・Mastercardの場合は、2.20%(税込)の事務処理費用を加算したレート。
*JCBの場合は、1.60%の事務処理費用を加算したレート。
*カードをご利用された日の換算レートではありませんのでご注意ください。
- 本書面におけるショッピング利用に係る用語は、割賦販売法が定める用語のことをいいます。
*「手数料」→「包括信用購入あっせんの手数料」
*2回・分割・ボーナス払に係る「お支払金額/お支払予定金額」→「分割支払リボルビング払に係る「お支払金額/お支払予定金額」→「弁済金」
*リボルビング払の詳細は、ジャックスホームページでご確認ください。
- *支払停止の拒否について
翌月1回払を除き、商品瑕疵、役務の未提供等を理由に支払を止めることができる場合があります。

総キャッシングご利用可能枠……弊社でのお客様お一人あたりのキャッシングご利用可能金額の上限です。弊社でご契約の各カードのキャッシングご利用可能枠内であっても総キャッシングご利用

整理番号	198
------	-----

政 務 活 動 費 支 出 証 明 書

領収書を発行しない自動販売機を利用する場合(例:電車等の切符)、領収書を亡失した場合など領収書等がない場合や契約により定期的に定額を支出する場合に作成。なお、定期的に定額を支出する場合は、契約書の写しを添付しなければならない。

<p style="text-align: center;">経 費 区 分</p> <p>(該当する経費の 番号を○で囲む)</p>	<p>【調査研究・政策立案活動費】</p> <p>1:調査研究費 2:グループ活動費</p> <p>【広聴・広報活動費】</p> <p>3:広聴費 4:要請・陳情等活動費 5:広報費</p> <p>【経常的経費】</p> <p>6:人件費 7:事務所費 8:事務費</p> <p>9:資料購入・作成費 ⑩:交通費</p>
---	--

支出年月日	2年 11月 27日
支出額	3,202円 ※ 政務活動費を充当した金額を記載 (按分した場合の積算方法 3,558×0.9=3,202 政務活動費における割合が0.9であるため)
使 途	ガソリン代
支 出 先	J Aほくさい (JACCS カード払い カード名義人 柿沼貴志)

上記のとおり支出しました。

支出者名 柿沼 貴志





柿沼 貴志 様

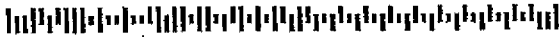

11-02166-99839 (351) 2011
 210-58-54-211 (0166052)
 158542 20111319L001/001 0042356#



ご利用カード名	J A-SSクレジット JCBカード
お客様番号	[Redacted]

※お客様の個人情報保護のため、「お客様番号」はカード番号とは異なる番号を使用しております。

今回のお支払金額合計
(A)+(B)
[Redacted]
今回のお支払日
2020年11月27日(金)

ご指定口座	
金融機関名	埼玉りそな銀行
支店名	[Redacted]
科目・口座番号	普通預金 [Redacted]
口座名義	サイタマケンキカイクシ ケンミンカイ

・ご指定口座へは金融機関の前営業日 11月26日(木)迄にご用意願
 ・弊社と本明細書記載以外のご契約があり、かつ、ご指定口座が同一の場合は、合計した金額にてご請求させていただきます
 ・お客様の個人情報保護のため、ご指定口座の口座番号下3桁は*で表示しております。

いつもご利用いただきまして誠にありがとうございます。今回の、お支払内容とご利用明細をご案内申し上げますのでご確認ください。

カードご利用可能枠	60万円
内・キャッシング	50万円
総キャッシングご利用可能枠	50万円

★「総キャッシングご利用可能枠」については「ご利用代金明細書のご説明」欄をご覧ください。

株式会社ジャックス カスタマーセンター
 〒560-0082
 豊中市 新千里東町 1丁目5-3
 千里朝日阪急ビル5F
 登録番号 北海道財務局長(13) 第000007号
 協会番号 日本貸金業協会会員 第000008号

ラブリイポイント	ポイント有効期限	ポイント獲得月から
		2年
引換可能ポイント (A+B+C+D)	前月までの獲得ポイント (A)	870点
	当月獲得ポイント (B)	25点
	★当月ポイントアップ (C)	0点
	当月引換ポイント (D)	0点
895点		

ポイント失効予定のご案内	2021年 6月末日失効予定ポイント	20点
	2021年 7月末日失効予定ポイント	98点

★ポイントアップ「ラブリイ☆アップステージ」のご案内 2020年11月12日現在
 1. 2020年 2月～2021年 1月に適用されるポイントアップはございません。

年間ご利用金額合計	ステージ	★ポイントアップ率
300万円以上	ロイヤル	100%UP
200万円以上	プラチナ	90%UP
150万円以上	ゴールド	80%UP
100万円以上	シルバー	70%UP
50万円以上	ブロンズ	50%UP

※ステージによりポイントアップ率が変わります。
 ※詳しくはジャックスホームページをご確認ください。

2. お客様の2020年のショッピングご利用金額合計	[Redacted]
3. ブロンズステージ まで	あと 426,127円

柿沼 貴志 様へのご案内です

*-お客様各位- H000

新型コロナウイルス感染症に罹患された皆さま及び関係者の皆さまに、心からお見舞い申し上げます。
 罹患された皆さまの一日も早いご快復を心からお祈り申し上げます。
 弊社では、従業員の健康と安全確保を考慮し、オフピーク通勤や出勤体制の縮小など感染防止に向けた対策を引き続き実施しております。このため、お電話がつながりにくい場合やお手続きにお時間をいただく場合がございます。お客様にはご不便をおかけいたしますが、何卒ご理解を賜りますようお願い申し上げます。
 なお、Web会員サービス「インターコムクラブ」でも、各種照会・変更の受付を24時間承っております。ぜひご利用ください。

*詐欺サイトにご注意！ クレジットカード番号入力を促す詐欺サイトにご注意ください H000

◇ポップアップメールで「当選しました」「格安提供」等を謳い文句に事務手数料名目でカード番号の入力を促す悪質詐欺サイトが横行しています。また、買い物商品をお客様がインターネット検索し、カード決済する場合でも、後に「商品が届かない」「申込金額と利用明細との金額相違」等のトラブルが発生している
 ◇ポップから誘導されたサイトではないか？ ・特に初めて利用するサイトの場合、他ユーザーの評判は？ ・サイト・決済メールの文章表現に違和感がない等をオンラインショッピングの際はご注意ください。
<https://www.jaccs.co.jp/service/support/securityinfo/crime>

*-住所変更手続きのお願い- H000

◇お引越し等で住所が変わられた際には、当社宛にお早めに住所変更の届出をお願いします。
 お届けいただけない場合、当社からの重要なお知らせが届かない場合もありますのでご注意ください。

ご利用明細 (リボルビング払の明細は新規ご利用分のみ表示しております)

ご利用年月日	ご利用店名 Merchant Name 現地通貨額 Amount in Local Currency	ご利用都市名など 円換算レート Conversion Rate	ご利用額 (円)	手数料・利息 (円)	今回のお支払金額 (円)	お支払後残高 (円)
2021年6月21日	ほくさい	Rカンゾ	29,900	0	3558	3558
2021年6月迄に、あと1,21,138円以上のショッピングのご利用で、次回年会費は無料となります。(6月末までに当社到着分の売上データ等が対象)						

リボルビング払の今回のお支払金額は <input checked="" type="checkbox"/> をご覧ください。	1回・2回・分割・ボーナス払の今回お支払金額小計 (A)	
	リボルビング払の今回お支払金額小計 (B)	0

リボルビング払のお支払内訳 (単位: 円)

前回お支払後元本残高	
諸費用	
今回ご利用金額	
諸費用	
今回お支払金額	
内 元本	
内 手数料・利息	
内 諸費用	
お支払後残高	

お支払予定表 (単位: 円)

お支払年月日	お支払予定金額		合計金額
	1回・2回・分割・ボーナス払	リボルビング払	
以降合計			

お支払予定金額は新規ご利用等がなかった場合の、月々のお支払予定金額です。7ヵ月目以降は次回より順次ご案内いたします。

リボルビング払のご登録内容

	ショッピング	キャッシング
ご返済方式	元金定額	元金定額
ご返済コース	残高スライド	10,000円
ボーナス加算月		
ボーナス加算金額 (率)		
手数料率・利率	実質年率15.000%	実質年率18.000%

ご利用代金明細書のご説明

ご利用金額は原則毎月月末で締切り、翌月27日(金融機関が休業日の場合は翌営業日)のお支払いとなります。※事務上等の都合により、翌々月以降のご請求となる場合がございます。

- ご利用年月日……カードのご利用年月日です。ただし、事務上の都合により実際のご利用年月日と異なる場合がございますのでご了承ください。
- ご利用店名・ご利用都市名など……ご利用いただきました加盟店名称です。Visa・Mastercard・JCBカード会員のお客様で海外ショッピングご利用の際には、上段にご利用都市名など、下段に現地通貨額、円換算レートを表示しています。なお、年率と表示がある場合は、キャッシングにおける利息の実質年率を表示しています。
- ご利用者……ご利用いただいたのがご本人会員かご家族会員かを表示しています。
- お支払回数……1=1回払 10=10回払 B1=ボーナス1回払 B2=ボーナス2回払 リボ=リボルビング払
- 手数料・利息……ご利用金額に対する手数料・利息の総額を表示しています。
- お支払総額……ご利用代金と手数料・利息の合計金額を表示しています。分割払い(リボルビング払を除く)の場合、お支払いが完了するまで毎月お支払総額は表示されます。
- ポイント……今回の獲得ポイント対象明細に「#」または「B」を表示、減算ポイント対象明細には「M」を表示しています。
- 海外ショッピングご利用分の換算レートについて
Visa・Mastercard・JCBの所定の換算レートを使用しています。
- Visa・Mastercardの場合は、2.20%(税込)の事務処理費用を加算したレート。
- JCBの場合は、1.60%の事務処理費用を加算したレート。
- ※カードをご利用された日の換算レートではありませんのでご注意ください。
- 本畫面におけるショッピング利用に係る用語は、割賦販売法が定める用語のことをいいます。
- 「手数料」→「包括信用購入あっせんの手数料」
2回・分割・ボーナス払に係る「お支払金額/お支払予定金額」→「分割支払リボルビング払に係る「お支払金額/お支払予定金額」→「返済金」
※リボルビング払の詳細は、ジャックスホームページでご確認ください。
- ※支払停止の抗弁について
翌月1回払を除き、商品瑕疵、役務の未提供等を理由に支払を止められる場合があります。

総キャッシングご利用可能枠……弊社でのお客様お一人あたりのキャッシングご利用可能金額の上限です。弊社でご契約の各カードのキャッシングご利用可能枠内であっても総キャッシングご

整理番号	102
------	-----

政務活動費 領収書等貼付用紙

経費区分 (該当する経費の番号を○で囲む)	【調査研究・政策立案活動費】 1:調査研究費 2:グループ活動費
	【広聴・広報活動費】 3:広聴費 4:要請・陳情等活動費 5:広報費
	【経常的経費】 6:人件費 7:事務所費 8:事務費 9:資料購入・作成費 ⑩:交通費

支出年月日	令和2年11月27日	支出額	¥51,260 × 0.8 41,008 円 ※ 政務活動費を充当した金額を記載
使 途	交通費 ・ リース契約の車代 11月分		

領収書等貼付欄	無所属県民会議
----------------	----------------

リテール口座「くらしの通帳」 普通預金 (兼総合口座)	埼玉りそな銀行	店番 普通預金口座番号 [黒塗り] [黒塗り]
〇〇様		
23 02-11-27 .振替 24	¥51,260	ジャックス
※戻しがで きる予定日を表示します。お支払可能時刻は小切手等の種類により異なります。詳細は窓口にご照会ください。		

※ 領収書は重ねて貼付しないこと。
 ※ 領収書を貼るスペースが足りない場合は、別紙を使用すること。
 (別紙には整理番号(枝番)を付すこと。)
 (別紙には整理番号(枝番)を付すこと。)

※ 領収書等には、①年月日、②金額、③使途(「ただし、〇〇代として」など何に支出されたか分かるような記載)、④発行者、⑤宛名が記載されていること(一部記載がない場合は、余白に補記すること)。
 ※ 按分した場合は、積算方法を余白に記入すること。

自動車リース契約並びに保証委託契約申込書

借受人及び連帯保証人予定者は、本裏面条項並びに個人情報取得に同意する同意条項の内容を承諾の上、申込みいたします。

借受人及び連帯保証人予定者は本申込みを行う者が下記に記載された借受人及び連帯保証人予定者に相違ないことを確認する旨に、保証委託契約の旨を承諾の上、申込みいたします。

契約年月日 2020年5月1日
貸渡人(申) 東京都港区2丁目5番10号 株式会社オートピア
代表取締役社長 中原 功

保証委託契約 東京都渋谷区恵比寿4丁目1番18号 株式会社ジャックス
株式会社ジャックス

リース契約番号
シャックス保証番号
取特約店 株式会社ノビタ

借受人 朝霞市田島2-15-91
氏名 朝霞 清
生年月日 1987.05.10
性別 男
年齢 32
職業 朝霞果菜株式会社 役員
住所 朝霞市田島2-15-91
電話番号 045-828-2226

お支払日 毎月10日
お支払方法 口座振替
お支払方法 口座振替
お支払日 毎月27日

借入内容 1. 借入金額 588,000円
2. 借入期間 2020年5月1日～2023年4月30日
3. 借入利率 年率1.845%
4. 借入元金 588,000円
5. 借入利息 29,400円
6. 借入総額 617,400円

借入内容 1. 借入金額 588,000円
2. 借入期間 2020年5月1日～2023年4月30日
3. 借入利率 年率1.845%
4. 借入元金 588,000円
5. 借入利息 29,400円
6. 借入総額 617,400円

リース料お支払内容
リース料(元金) 588,000円
リース料(利息) 29,400円
リース料(手数料) 0円
リース料(税金) 0円
リース料(その他) 0円
リース料(合計) 617,400円
リース料(元金) 588,000円
リース料(利息) 29,400円
リース料(手数料) 0円
リース料(税金) 0円
リース料(その他) 0円
リース料(合計) 617,400円

特約条項 任意保険は、この責任において加入するものとします

整理番号 253

政務活動費 領収書等貼付用紙

経費区分 (該当する経費の 番号を○で囲む)	【調査研究・政策立案活動費】
	1:調査研究費 2:グループ活動費
	【広聴・広報活動費】
	3:広聴費 4:要請・陳情等活動費 5:広報費
	【経常的経費】
	6:人件費 7:事務所費 8:事務費
	9:資料購入・作成費 ⑩:交通費

支出年月日	2年11月29日	支出額	34,250.9 3,083 円
※ 政務活動費を充当した金額を記載			

使 途	かつりん代金
-----	--------

領収書等貼付欄 無所属県民会議

ENEOS

納品書(領収書)

2020年11月29日 11:36

売上
ENEOS Tカード会員様

ENEOS Tカード
車両番号 実車番
0202-00
レギュラー ガソリン P-07
28.54L *
(120円) ¥3,425
(内ガソリン税53.80円 ¥1,535)
合計 ¥3,425
(消費税10%対象 ¥3,425
内消費税等 ¥311)
お預り ¥5,000
お釣り ¥1,575
ポイント:基本P 15P
特別P 0P
特別P(SS) 30P
今回計 45P

利用ポイント 0P
利用可能ポイント 2743P
本日付与されたポイントは2~3日
目以降に反映されます。有効期限切
等の理由で、Tカードにポイントが
加算されないことがあります。
詳細はwww.tsite.jpにてご確認ください。

現金でお買上げの場合は領収書にかえて頂きます。

※ 領収書は貼付してください。
※ 領収書を貼る場合、(別紙には発行番号(捺印)を付してください。)

※ 領収書等には、①年月日、②金額、③用途(ただし、〇〇代
うな記載)、④発行者、⑤宛名が記載されていること(一部記載
※ 按分した場合は、積算方法を余白に記入すること。

関東石油株式会社
DDセルフ白岡店
埼玉県 白岡市
太田新井1181-6
TEL:0480-90-1521 SS-011598
サイトNo 7403-03 〒9No4817-4818
099白岡店 2020/11/29

整理番号 256

政務活動費 領収書等貼付用紙

経費区分 (該当する経費の 番号を○で囲む)	【調査研究・政策立案活動費】
	1:調査研究費 2:グループ活動費
	【広聴・広報活動費】
	3:広聴費 4:要請・陳情等活動費 5:広報費
	【経常的経費】
	6:人件費 7:事務所費 8:事務費
	9:資料購入・作成費 ⑩:交通費

支出年月日	2年11月2日	支出額	44,700 × 0.9 40,230 円 ※ 政務活動費を充当した金額を記載
使途	政務活動用車両リース代金		

領収書等貼付欄

無所属県民会議

店番 □座番号

無所属県民会議 白岡支部様

埼玉りそな銀行 普通預金通帳



02-12-02 .振替 *44,700 トヨタファイナ (カ)

※ 領収書等には、①年月日、
 うな記載)、④発行者、⑤宛
 ※ 按分した場合は、積算方法を、

○他店支払いの小切手等でご入金の際は、摘要欄にお払戻しができる予定日を表示します。

お支払金一覧表

ご契約番号	[REDACTED]	
ご契約者名	岡 重夫	
ご契約日	2019年06月13日	車両登録番号 [REDACTED]
ご利用商品名	トヨタクレジット	
お取扱販売店	埼玉トヨタ株式会社	

No.	お支払年月日		お支払金額(円)	お支払後残高(円)
	年	月 日		
1	2019	09 02	48,500	[REDACTED]
2	2019	10 02	44,700	[REDACTED]
3	2019	11 02	44,700	[REDACTED]
4	2019	12 02	44,700	[REDACTED]
5	2020	01 02	44,700	[REDACTED]
6	2020	02 02	44,700	[REDACTED]
7	2020	03 02	44,700	[REDACTED]
8	2020	04 02	44,700	[REDACTED]
9	2020	05 02	44,700	[REDACTED]
10	2020	06 02	44,700	[REDACTED]
11	2020	07 02	44,700	[REDACTED]
12	2020	08 02	44,700	[REDACTED]
13	2020	09 02	44,700	[REDACTED]
14	2020	10 02	44,700	[REDACTED]
15	2020	11 02	44,700	[REDACTED]
16	2020	12 02	44,700	[REDACTED]
17	2021	01 02	44,700	[REDACTED]
18	2021	02 02	44,700	[REDACTED]
19	2021	03 02	44,700	[REDACTED]
20	2021	04 02	44,700	[REDACTED]
21	2021	05 02	44,700	[REDACTED]
22	2021	06 02	44,700	[REDACTED]
23	2021	07 02	44,700	[REDACTED]
24	2021	08 02	44,700	[REDACTED]
25	2021	09 02	44,700	[REDACTED]
26	2021	10 02	44,700	[REDACTED]
27	2021	11 02	44,700	[REDACTED]
28	2021	12 02	44,700	[REDACTED]
29	2022	01 02	44,700	[REDACTED]
30	2022	02 02	44,700	[REDACTED]

金融機関が休業日の場合は、翌営業日にご指定口座よりお引落いたします。

お支払総額	[REDACTED] 円	
お支払期間	2019年09月02日 ~ 2024年08月02日	
ご指定金融機関	埼玉りそな銀行	
支店名	[REDACTED]	
口座種別	普通預金	預金口座番号 [REDACTED]

No.	お支払年月日		お支払金額(円)	お支払後残高(円)
	年	月 日		
31	2022	03 02	44,700	[REDACTED]
32	2022	04 02	44,700	[REDACTED]
33	2022	05 02	44,700	[REDACTED]
34	2022	06 02	44,700	[REDACTED]
35	2022	07 02	44,700	[REDACTED]
36	2022	08 02	44,700	[REDACTED]
37	2022	09 02	44,700	[REDACTED]
38	2022	10 02	44,700	[REDACTED]
39	2022	11 02	44,700	[REDACTED]
40	2022	12 02	44,700	[REDACTED]
41	2023	01 02	44,700	[REDACTED]
42	2023	02 02	44,700	[REDACTED]
43	2023	03 02	44,700	[REDACTED]
44	2023	04 02	44,700	[REDACTED]
45	2023	05 02	44,700	[REDACTED]
46	2023	06 02	44,700	[REDACTED]
47	2023	07 02	44,700	[REDACTED]
48	2023	08 02	44,700	[REDACTED]
49	2023	09 02	44,700	[REDACTED]
50	2023	10 02	44,700	[REDACTED]
51	2023	11 02	44,700	[REDACTED]
52	2023	12 02	44,700	[REDACTED]
53	2024	01 02	44,700	[REDACTED]
54	2024	02 02	44,700	[REDACTED]
55	2024	03 02	44,700	[REDACTED]
56	2024	04 02	44,700	[REDACTED]
57	2024	05 02	44,700	[REDACTED]
58	2024	06 02	44,700	[REDACTED]
59	2024	07 02	44,700	[REDACTED]
60	2024	08 02	0	[REDACTED]

お問い合わせ先
トヨタファイナンス インフォメーションデスク
東京 03-5617-2511
名古屋 052-239-2511
受付時間 9:00~17:30 年中無休 (年末年始除く)
※契約者ご本人様(含連帯保証人様)よりお問い合わせください。

整理番号	200
------	-----

政務活動費 領収書等貼付用紙

経費区分 (該当する経費の 番号を○で囲む)	【調査研究・政策立案活動費】
	1: 調査研究費 2: グループ活動費
	【広聴・広報活動費】
	3: 広聴費 4: 要請・陳情等活動費 5: 広報費
	【経常的経費】
	6: 入件費 7: 事務所費 8: 事務費
	9: 資料購入・作成費 ⑩: 交通費

支出年月日	2年 12月 2日	支出額	50,416円
			※ 政務活動費を充当した金額を記載

使 途	自動車リース代
-----	---------

領収書等貼付欄

③自動車リース代

⑤埼玉県議会無所属県民会議行田支部

56,018 × 0.9 = 50,416 (政務活動に使用する割合が0.9であるため)

					5
年 月 日	摘 要	お支払金額	お預り金額	差引残高	
02-12-02	振替	*56,018	トヨタファイナ (カ)		

自動車リース契約書

ものですから、借受人および連帯保証人におかれましては、これらの事項をよくお読み
 頂き充分にご納得の上、ご署名(記名・捺印)ください。
 ・個人情報の取扱いにつきましては添付の【個人情報の取扱い】に記載しております。
 ・5枚目「公正証書作成に関わる委任状」は内容を十分ご理解の上、直接ご署名ください。

借受人(甲) (所在地・名称・代表者)

貸渡人(乙) (所在地・名称・代表者)

令和 1 年 5 月 27 日

柿沼貴志

埼玉県さいたま市大宮区吉敷町1丁目15番地の1
 株式会社トヨタクレジット 埼玉
 支店 根正也

連帯保証人(住所・氏名・職業)

連帯保証人(住所・氏名・職業)

貸渡人(以下乙という)と借受人(以下甲という)ならびに連帯保証人は、下記(1)記載の自動車(以下自動車という)のリースについて、
 下記条件ならびに添付約款のとおり契約を締結します。

(100148861 - 12)

リース方式 メンテナンス		契約No. []	
(1) 車名 カローラフィールダー HYBRID G WXB 2WD		特別仕様	
型式 NKE165G-AWXEB-X		※別紙付属品明細	
登録番号 [] 車台番号 []		仕様	
初度登録 1年6月 色 ホワイト 内装色 ブラック (070 FG29)		付属品	
使用の本拠地 埼玉県行田市栄町16-44		品	
保管場所 []			
(2) リース期間 令和1年6月19日 ~ 令和6年6月18日 48ヶ月		(5) 前払金 []	
リース料 毎月 50,926円 (総額 2,444,448円)		円 令和 年 月 日 支払 円	
消費税 (8.00%) 毎月 4,074円 (総額 240,344円)		円 令和 年 月 日 支払 円	
(3) 支払月額 毎月 55,000円 (総額 2,684,792円)		(6) 保証金 円 令和 年 月 日 支払	
(4) 支払期日 第1回 ~ 第2回 令和1年8月2日 支払 第3回 令和1年9月2日 支払 第4回 ~ 第47回 1ヶ月毎 2日 支払 第48回 令和5年8月2日 支払		(7) 支払方法 トヨタクレジット (銀行) []	
(8) リース料に含まれる項目 <input type="checkbox"/> 登録納車費用 <input checked="" type="checkbox"/> 事故修理(車両保険付保時) <input checked="" type="checkbox"/> 自動車取得税 <input type="checkbox"/> オイル交換 <input type="checkbox"/> 自動車重量税 <input type="checkbox"/> バッテリー交換 1個まで <input type="checkbox"/> 自動車賠償責任保険 <input type="checkbox"/> 自動車税 <input checked="" type="checkbox"/> タイヤ交換 <input type="checkbox"/> 道路関連サービス <input checked="" type="checkbox"/> 任意保険 <input type="checkbox"/> 車検(定期点検整備及び継続検査) <input type="checkbox"/> 法定定期点検整備 <input type="checkbox"/> 代車 <input checked="" type="checkbox"/> プロケア10 <input type="checkbox"/> 一般修理 () : 含まれる () : 含まれない		(9) 任意保険 保険会社 ***** 保険種類 ***** フリート区分 ***** 年齢条件 ***** 割引割増 *** % 対人 ***** 万円 対物 ***** 万円、自己負担 ***** 万円 人身傷害 1名 ***** 万円、1事故 ***** 万円 車両 1年目 ***** 万円、2年目 ***** 万円 3年目 ***** 万円、4年目 ***** 万円 (自己負担 ***** 万円) 5年目 ***** 万円、6年目 ***** 万円 7年目 ***** 万円、8年目 ***** 万円	
(10) 引渡予定日 令和1年6月21日		(15) 規定損害金 基本額 2,792,282円 週減月額 40,46円	
(11) 担当ショップ トヨタカローラ新埼玉株式会社 佐谷田店		(16) 特約事項 当契約の任意保険は甲の加入として乙の賠償責任はないものとします。 ハイブリッドシステムの修理はメンテナンス対象外となります。 取得税は免税となります。	
(12) 契約走行距離 600 km/月		(13) 超過走行料 円/km	
(14) 残価の補償 (予定残価 *****円)			

お支払金一覧表

2019年 7月 8日 発行

度は、弊社をご利用いただきまして、誠にありがとうございます。
 のお支払金は、ご指定口座より預金口座振替にて自動引落しさせていただきますので
 ご案内いたします。なお、金融機関が休業日の場合は翌営業日のお引落としとなります。
 寛表は、お支払の完了まで大切にお持ちくださいますよう、お願い申し上げます。

お支払いのご案内を郵送ご希望の場合は、表記お問い合わせ先までご連絡願います。
 以外で弊社とご契約があり、かつお支払日およびお支払口座が同一の場合は、まとめてご
 せていただきます。
 各契約ごとの請求をご希望の場合は、それぞれにお手続きが必要となります。

ご契約番号	
ご契約日	2019年 8月 19日
取扱販売店	株式会社 トヨタクレジット 埼玉
ご利用商品名	トヨタクレジット (リース保証)
お支払金合計	2,684,792円
口座振替指定口座	
金融機関	埼玉りそな銀行
支店	支店
科目	普通
口座番号	****

※個人情報保護の観点から、口座番号の一部を非表示としております。

お支払期日	お支払金額 (円)	お支払後残高 (円)
20190802	110000	2574792
20190902	55000	2519792
20191002	55000	2464792
20191102	56018	2408774
20191202	56018	2352756
20200102	56018	2296738
20200202	56018	2240720
20200302	56018	2184702
20200402	56018	2128684
20200502	56018	2072666
20200602	56018	2016648
20200702	56018	1960630
20200802	56018	1904612
20200902	56018	1848594
20201002	56018	1792576
20201102	56018	1736558
20201202	56018	1680540
20210102	56018	1624522
20210202	56018	1568504
20210302	56018	1512486
20210402	56018	1456468
20210502	56018	1400450
20210602	56018	1344432
20210702	56018	1288414
20210802	56018	1232396
20210902	56018	1176378
20211002	56018	1120360
20211102	56018	1064342
20211202	56018	1008324
20220102	56018	952306

回数	お支払期日	お支払金額 (円)	お支払後残高 (円)
031	20220202	56018	896288
032	20220302	56018	840270
033	20220402	56018	784252
034	20220502	56018	728234
035	20220602	56018	672216
036	20220702	56018	616198
037	20220802	56018	560180
038	20220902	56018	504162
039	20221002	56018	448144
040	20221102	56018	392126
041	20221202	56018	336108
042	20230102	56018	280090
043	20230202	56018	224072
044	20230302	56018	168054
045	20230402	56018	112036
046	20230502	56018	56018
047	20230602	56018	0

約者様(または連帯保証人様)以外からのお問い合わせにはお答えでき
 ませんので、予めご了承ください。

上記お支払回数をこえるご契約の場合は、
 表面②より開いて中をご覧ください。

整理番号 **64**

政務活動費 領収書等貼付用紙

経費区分 (該当する経費の 番号を○で囲む)	【調査研究・政策立案活動費】
	1:調査研究費 2:グループ活動費
	【広聴・広報活動費】
	3:広聴費 4:要請・陳情等活動費 5:広報費
【経常的経費】	
6:人件費 7:事務所費 8:事務費	
9:資料購入・作成費 10 :交通費	

支出年月日	2020年 12月2日	支出額	1,932円
使 途	ガソリン代 (株)井口鉱油 [3,863×50%=1,932]		

領収書等貼付

ENEOS

納品書(領収書)

2020年10月22日 19:02

売上
EneKey(ENEOS S) 様
XXXXXXXXXX
EneKey(ENEOS S)
車両番号 実車番
0210-00
軽油 P-09
39.42L *
98円 ¥3,863
(内軽油本体 65.90円 ¥2,598)
(内軽油税 32.10円 ¥1,265)
合計 ¥3,863
(消費税10%対象 ¥2,598
内消費税等 ¥236)
クレジット支払
有効期限: XX/XX NC
支払方法: 一括払い
承認番号: 0068016
EneKeyID: [REDACTED]

現金でお買上げの場合は領収書にかえさせていただきます。
消費税額表示のため、場合は消費税を請求書にて
ご請求いたします。
消費税は、地方消費税が含まれています。

ENEOS® 引外残高: 580P

株式会社井口鉱油 朝霞本町SS
埼玉県 朝霞市
本町1丁目14-12
TEL:048-464-3421 SS-201353
シートNo 5478-03 テーNo9172-9174
丸通番17-78372
001 [REDACTED] 2020/10/23
435

利用日 10/22
カード日 11/5
引き落とし日 12/2

⑤ 平松大佑

整理番号 65

政務活動費 領収書等貼付用紙

経費区分 (該当する経費の番号を○で囲む)	【調査研究・政策立案活動費】 1:調査研究費 2:グループ活動費
	【広聴・広報活動費】 3:広聴費 4:要請・陳情等活動費 5:広報費
	【経常的経費】 6:人件費 7:事務所費 8:事務費
	9:資料購入・作成費 10:交通費

支出年月日	2020年 12月2日	支出額	1,000円
-------	----------------	-----	--------

使 途	ガソリン代 エネオスフロンティア埼玉	[2,000×50%=1,000]
-----	-----------------------	-------------------

領収書等貼付欄



納品書(領収書)
2020年10月31日 15:04

売上
EneKey (ENEOS S) 様
-XXX
EneKey (ENEOS S)
車両番号 実車番
0216-00
軽油 P03
数量 17.86L *
単価 112円 ¥2,000
(内軽油本体 79.90円 ¥1,427)
(内軽油税 32.10円 ¥573)

合計 ¥2,000
(消費税10%対象 ¥1,427
内消費税等 ¥130)

クレジット支払
有効期限: XX/XX NC
支払方法: 一括払い
承認番号: 0054896
EneKeyID: [REDACTED]

現金でお買上げの場合は領収書にかえさせて頂きます。
消費税額表示のない場合は消費税を請求書にてご請求いたします。
消費税には、地方消費税が含まれています。

ENEOS[®]以外残高: 580P
ポイント交換は当店でも可能です。
本日分のポイントは次回以降のご利用代金明細書に反映されます。

ENEOSフロンティア埼玉C.O.
DDセルフ北浦和埼玉大通り店
埼玉県 さいたま市 中央区
大戸5丁目23-11
TEL:048-833-4801 SS-372379
クレジットNo 4934-01
デ-カNo3588-3590
外通番17-30449 436
001セルフ売上 2020/10/31

利用日 10/31
カード日 11/5
引き落とし日 12/2

⑤ 平松大佑

整理番号 66

政務活動費 領収書等貼付用紙

経費区分 (該当する経費の 番号を○で囲む)	【調査研究・政策立案活動費】 1:調査研究費 2:グループ活動費
	【広聴・広報活動費】 3:広聴費 4:要請・陳情等活動費 5:広報費
	【経常的経費】 6:人件費 7:事務所費 8:事務費
	9:資料購入・作成費 10:交通費

支出年月日	2020年 12月2日	支出額	1,882円
使途	ガソリン代 (株)村田鋳油 [3,763×50%=1,882]		

領収書等貼付欄

Enejet

納品書(領収書)
(株)村田鋳油
浦和田島SS
埼玉県さいたま市桜区田島6-4-1
TEL:048-862-1303
2020/11/03(火)21:18

EneKey
ENEOSカード S 様
XXX 370147 0000
売上 ENEOSカード S
軽油
030000 ¥3763
37.63L @100.0 L-1 N-3
(内軽油本体 @67.9 ¥2555)
(内軽油税 @32.1 ¥1208)

小計 ¥3,763
(10%対象 ¥2,555
内消費税 ¥232)
合計 ¥3,763

ENEOSポイント残高 580P
承認No. 0076684
支払方法 一括
事前OK OK
端末処理通番 18156
EneKeyID [REDACTED]

※本書保管上のお願!!!
財布・手帳等にはさんで保管頂く
場合は、印刷面を内側に折り保管
をお願い致します。

No.3348 担当:0001 フリー
POS番号01
2020/11/03

利用日 11/3
カード日 11/5
引当金日 12/2

⑤ 平松大佑

整理番号 194

政務活動費 領収書等貼付用紙

経費区分 (該当する経費の番号を○で囲む)	【調査研究・政策立案活動費】
	1:調査研究費 2:グループ活動費
	【広聴・広報活動費】
	3:広聴費 4:要請・陳情等活動費 5:広報費
	【経常的経費】
6:人件費 7:事務所費 8:事務費	
9:資料購入・作成費 10:交通費	

支出年月日	2020年12月4日	支出額	393 円
※ 政務活動費を充当した金額を記載			

使 途 カツクインヤ (事務員使用)

領

コスモ石油

納品書 (領収書)

コスモ石油販売(株) 西関東カンパニー
セルフビュア羽生
埼玉県羽生市南6-16-3
TEL:048-561-5518 SS-090969
FAX:048-577-7535

2020年12月04日 19:15 再発行.0435
通番4957

61-09096-000008-001
売上 現金フリー

11200
レギュラーガソリン P16 ¥1586
数量 13.00(L)
単価 @122

合計 ¥1,586
(内消費税10%(対象 ¥1586) ¥144)
お預り ¥2,000
お釣り ¥414
4614-4614 06 2020/12/04
上記にて領収書に替えさせていただきます

⑤ 無所属県民会議 久喜支部

ないこと。
が足りない場合は、別紙を使用すること。
支番)を付すこと。)

1,586 × 0.5 = 793.
政務活動費に使用可 割合
1/2 2227円

※ 毎
うな
※ 抄

◆◆◆ 釣 銭 ◆◆◆
2020年12月04日 19:15
414円

金(「ただし、〇〇代として」など何に支出されたか分かるよ
いること(一部記載がない場合は、余白に補記すること)。
ること。



2079506049576
精算機に本レシートをかざして
お釣をお受け取り下さい。

整理番号	158
------	-----

政務活動費 領収書等貼付用紙

経費区分 (該当する経費の 番号を○で囲む)	【調査研究・政策立案活動費】 1:調査研究費 2:グループ活動費 【広聴・広報活動費】 3:広聴費 4:要請・陳情等活動費 5:広報費 【経常的経費】 6:人件費 7:事務所費 8:事務費 9:資料購入・作成費 ⑩交通費
-------------------------------------	--

支出年月日	2020年 12月5日	支出額	200円
使 途	駐車料金 あいパル第1駐車場 〒田市上田 2-21-1		

領収書等貼付欄

あいパル第1駐車場

領収証

精算機 #01	A 精算No.000422
車室番号 (自動車)	18
入庫時刻	2020年12月 5日(土) 17:01
精算時刻	2020年12月 5日(土) 18:10
駐車料金	A料金 200円
=====	
合 計	200円
現金領収金額	200円
現金入金額	200円
釣銭	0円

またのご利用をお待ちしております。

⑤ 金野桃子

整理番号 25

政務活動費支出証明書

領収書を発行しない自動販売機を利用する場合(例:電車等の切符)、領収書を亡失した場合など領収書等がない場合や契約により定期的に定額を支出する場合に作成。なお、定期的に定額を支出する場合は、契約書の写しを添付しなければならない。

経費区分 (該当する経費の 番号を○で囲む)	【調査研究・政策立案活動費】 1: 調査研究費 2: グループ活動費 【広聴・広報活動費】 3: 広聴費 4: 要請・陳情等活動費 5: 広報費 【経常的経費】 6: 人件費 7: 事務所費 8: 事務費 9: 資料購入・作成費 ⑩: 交通費
---	---

支出年月日	令和 2 年 12 月 7 日
支出額	3,510 円 ※ 政務活動費を充当した金額を記載 (按分した場合の積算方法 100%)
使 途	政務調査のための高速道路料金 (別添参照)
支 出 先	(株)日産ファイナンシャルサービス

上記のとおり支出しました。

支出者名 江原久美子



ご利用明細書

2020年11月15日発行

いつも日産カードをご利用いただきありがとうございます。
ご利用代金の明細をご案内申し上げますのでご確認ください。

096850214

お支払い日 2020年12月 7日

今回お支払い総計 []

金融機関名 埼玉縣信金

お指し店名 []

お支払い科目・口座 普通預金

口座名義 エハラ コミュニ

※ご入金は余裕をもって前日(金融機関営業日)までお願いいたします。
0...ご本人 1~8...ご家族

ご利用カード	日産カード
会員番号	[]
ご利用可能枠	40万円
残高	40万円
分割払い	所定の利率を適用
R	40万円
キャッシング	0万円
M 借入可能枠	0万円
R 借入可能枠	18.000%
	***万円
	.%

※Rはリボルビング、Mはマンスリーの略です。
※上記「ご利用可能枠」は、本人会員、家族会員のご利用額を合算した未決済合計額の可能枠となります。

ご利用日	ご利用店	ご利用金額	今のお支払い金額	備考
2010190ETC	花園 → 所沢	1590	1590	政府調達(花園)所沢 県庁
2010210ETC	マイ超過 花園 → 所沢	510	510	
2010510ETC	特別開引 花園 → 所沢	1410	1410	政府調達(花園)所沢 県庁の会館 障子母屋
	(小計)		3510	

※1	今回獲得ポイント	還元ポイント	失効ポイント	累計残高ポイント	失効予定ポイント
日産利用分	0	0	0	0	20年12月末
一般利用分	20	0	0	3355	0
					0

※1 一部店舗でのご利用・Web上でのカード決済など、一部のお取引先に関しては、一般利用分となる場合があります。

●日産ポイントは、「キャッシュバック」、「ANAマイル交換」、「JALマイル交換」、「プレミアムグッズ交換」にご利用いただけます。ポイントの還元申請方法等については、右記日産カードHPまたは日産ポイントデスクまでお問い合わせください。

日産カードHP <https://www.nissan-fs.co.jp/card/index.html>
日産ポイントデスク 0120-815523
受付時間: 9:00~17:30 (年中無休)

SH260

整理番号	S	186	
------	---	-----	--

鈴木正人事務所No. 214

政務活動費 領収書等貼付用紙

経費区分 (該当する項目の 番号を○で囲む)	【調査研究・政策立案活動費】 1:調査研究費 2:グループ活動費 【広聴・広報活動費】 3:広聴費 4:要請・陳情等活動費 5:広報費 【経常的経費】 6:人件費 7:事務所費 8:事務費 9:資料購入・作成費 10:交通費
-------------------------------------	---

支出年月日	令和 2 年 12 月 7 日	支出額	4,231 円
使 途	10 <small>※項目番号</small>	ガソリン代	按分率 8.461 円 × 50%

領 収 書 等 貼 付 欄

⑤ 鈴木正人

別紙

※ 領収書等には、①年月日、②金額、③使途(「ただし、〇〇代として」など何に支出されたか分かるような記載)、④発行者、⑤宛名が記載されていること(一部記載がない場合は、余白に補記すること。)

※ 按分した場合は、積算方法も余白に記入すること。

整理番号 S 186 2

別紙 政務活動費 領収書等貼付用紙

領収書等貼付欄

車検受付中！土日OK！代車無料！
車検後はガソリンが？円引き！！

 お客様控え
IDEMITSU (クレジット領収書)
—282580
シムラス柏町
株式会社 志村
志木市柏町5-11-33
TEL 048-472-3033

売上 2020年10月21日 17:39
SUZUKI [redacted] 様
出光外資系 [redacted]
出光ゼアス P-1(内)
25.70 L @117.0 3007円
01200.00
(内、車検車両購入 -82.0 -51円)
合計 3,007円
(内、消費税等(10.00%) 273円)

支払区分：一括
承認No. [redacted]
端末識別番号：0817501282580
端末処理通番：03040 ATC：001C
IC/MS識別子：IC
AID:A0000000651010
JCB Credit
カードシーケンス番号：01

ｶｰｸﾞ会員 [redacted] MP
有効期限 2025/02/06
ｶｰｸﾞ会員ｶﾞｲﾄ 今回：36P
累計：2,400P
(次回 2,000円相当)

ｼﾌﾞVIPｶｰﾄﾞ会員 [redacted]
取引コード [redacted]

伝No: 10388 担当:8800

メンテナンス履歴

鈴木 正人 様
会員ｺｰﾄﾞ [redacted] MP
洗車
ドラスル①
実施年月日 2020年 9月28日
次回予定日 2020年10月28日
その他
スカイブレードワイパー
実施年月日 2019年 2月22日
車検
車検割引スタート
実施年月日 2019年 2月22日
次回予定日 2021年 2月11日
早期
早期割引スタート
実施年月日 2019年 2月 6日
次回予定日 2021年 1月26日

 お客様控え
IDEMITSU (クレジット領収書)
—364420
シムラス中宗岡SS
株式会社志村
埼玉県志木市中宗岡1-15-60
TEL 048-485-1555

売上 2020年10月25日 20:17
SUZUKI [redacted] 様
出光外資系 [redacted]
出光ゼアス P-1(内)
12.52 L @117.0 1465円
01200.00
(内、車検車両購入 -82.0 -24円)
合計 1,465円
(内、消費税等(10.00%) 133円)

支払区分：一括
承認No. [redacted]
端末識別番号：0817501364420
端末処理通番：03493 ATC：001E
IC/MS識別子：IC
AID:A0000000651010
JCB Credit
カードシーケンス番号：01

ｶｰｸﾞ会員 [redacted] MP
ｶｰｸﾞ会員ｶﾞｲﾄ 今回：18P
累計：2,425P
(次回 2,000円相当)

ｼﾌﾞVIPｶｰﾄﾞ会員 [redacted]
取引コード [redacted]

伝No: 10566 担当:8800

メンテナンス履歴

鈴木 正人 様
会員ｺｰﾄﾞ [redacted] MP
洗車
ドラスル①
実施年月日 2020年10月25日
次回予定日 2020年11月24日
その他
スカイブレードワイパー
実施年月日 2019年 2月22日
車検
車検割引スタート
実施年月日 2019年 2月22日
次回予定日 2021年 2月11日
早期
早期割引スタート
実施年月日 2019年 2月 6日
次回予定日 2021年 1月26日

 お客様控え
IDEMITSU (クレジット領収書)
—364420
シムラス中宗岡SS
株式会社志村
埼玉県志木市中宗岡1-15-60
TEL 048-485-1555

売上 2020年11月 4日 17:48
SUZUKI [redacted] 様
出光外資系 [redacted]
出光ゼアス P-1(内)
34.74 L @119.0 4134円
01200.00
(内、車検車両購入 -82.0 -69円)
合計 4,134円
(内、消費税等(10.00%) 376円)

支払区分：一括
承認No. [redacted]
端末識別番号：0817501364420
端末処理通番：04709 ATC：0020
IC/MS識別子：IC
AID:A0000000651010
JCB Credit
カードシーケンス番号：01

ｶｰｸﾞ会員 [redacted] MP
ｶｰｸﾞ会員ｶﾞｲﾄ 今回：51P
累計：2,483P
(次回 2,000円相当)

ｼﾌﾞVIPｶｰﾄﾞ会員 [redacted]
取引コード [redacted]

伝No: 10313 担当:8800

メンテナンス履歴

鈴木 正人 様
会員ｺｰﾄﾞ [redacted] MP
洗車
ドラスル①
実施年月日 2020年11月 4日
次回予定日 2020年12月 4日
その他
スカイブレードワイパー
実施年月日 2019年 2月22日
車検
車検割引スタート
実施年月日 2019年 2月22日
次回予定日 2021年 2月11日
早期
早期割引スタート
実施年月日 2019年 2月 6日
次回予定日 2021年 1月26日

S-186-3

出光カードまいどプラス ご利用明細書

2020年11月14日現在

請求会社 出光クレジット株式会社

東京都墨田区両国2-10-14両国シティコア18階
登録番号 関東財務局長(12)第00572号

鈴木 正人 様

カード番号 []
キャッシング設定日 2020年05月01日

	ショッピング	キャッシング
ご利用可能枠	800,000円	600,000円
リボ払/コース	標準コース	標準コース
実質年率	15.0%	18.0%
キャッシング遅延損害金		20.0%

ご請求金額 []
お支払日 2020年12月07日 月曜日
お支払 埼玉りそな銀行 []
指定口座 普通 NO. []
口座名義人 スズキ []

口座へのご準備はお支払日の前日(金融機関営業日)までにお願いたします。

ご利用内容 2020年11月14日現在 2020年11月15日以降のご入金につきましては本明細に反映しておりません。
下記明細の備考欄に * 印のあるご利用分は、一部または全額をご入金いただいた明細です。「今回ご利用金額」へは差額を記載しております。

ご請求内訳	10/14現在の残高	11/14現在の左記へのご入金	今回ご利用金額	11/14現在の残高	今回ご請求金額	うち手数料/利息/遅延損害金	今回お支払い後残高
総額	[]	[]	[]	[]	[]	[]	[]
リボ払い	0	0	0	0	0	0	0
1回払い	[]	[]	[]	[]	[]	0	0
2回払い	[]	[]	[]	[]	[]	0	0
ボーナス払い							
ご優待							
ご返金対象額							
遅延損害金							
増額払のお申出額							
小計	[]	[]	[]	[]	[]	0	0
リボ払い	0	0	0	0	0	0	0
1回払い	0	0	0	0	0	0	0
手数料費用							
ご返金対象額							
遅延損害金							
増額払のお申出額							
小計	0	0	0	0	0	0	0
その他請求	0	0	0	0	0	0	0

今回ご請求額の元金充当額 ショッピング [] キャッシング 0円

値引きサービス

出光スーパーゼアス ハイオク (円/L引き)	2.0
出光ゼアス レギュラー (円/L引き)	2.0
出光軽油 (円/L引き)	2.0
出光灯油 (円/L引き)	1.0

プラスポイントサービス

通常ポイント	15
キャンペーンポイント	0
当月獲得ポイント合計	15
当月交換ポイント	0
当月締ポイント残高	344

年度	ポイント	有効期限
20年	344	23年 5月末日

ご利用明細

ご利用年月日	ご利用店名及び商品名	利用者	支払区分	ご利用金額	備考
	***** 出光ご利用分 *****				
2020/10/21	シムラス栢町 出光ゼアス		1回	3,007	数量: 25.70
2020/10/25	シムラス宗岡東 出光ゼアス		1回	1,465	数量: 12.52
2020/11/04	シムラス宗岡東 出光ゼアス		1回	4,134	数量: 34.74
	まいど値引サービス 出光ゼアス割引計		1回	-1,45	数量: 72.96 -2.0円/L
2020/10/25	[]		1回	[]	数量: 1
2020/11/04	[]		1回	[]	数量: 1
	***** ショッピングご利用明細 *****				
2020/10/19	[]		1回	[]	

備考欄に*印のあるご利用分は、一部または全額をご入金いただいた明細です。「今回ご利用金額」へは差額を記載しております。

<キャッシングご利用のお客様へのご案内>

- ・本ご利用明細書では、貸金業法第17条第6項に基づき、一定期間(ご利用:毎月1日~末日/ご返済:毎月15日~今月14日)におけるキャッシングサービスのご利用・ご返済に関するお取引明細を記載しております。
- ・『キャッシングご入金明細』は2020年10月末日までのご利用分に対し、2020年11月14日までのご入金の明細を表示しています。
- ・2020年11月のご利用に対するご入金については、翌月のご利用明細書でご案内いたします。
- ・お支払指定口座の表示がない場合は、お支払日までにATMなどでお支払い、または当社が指定する口座にお振り込みください。
- ・お支払方法について、1回払いは「一括返済方式」、リボ払いは「定額リボルビング方式」を表します。
- ・今回のご利用に際し、新たにご提出いただいた書面はございません。
- ・海外でのカード再発行手数料を除き、元本および利息以外に弊社が受け取る金銭はございません。
- ・キャッシングサービスのご利用および返済金のお支払いをCD・ATMで行う場合の当社所定の利用手数料(但し、利息制限法施行令第2条に定める額を上限とします)、カード再発行手数料*、および公租公課はお客様にご負担いただきます。 *一部のカードは再発行手数料はかかりません。
- [当社が契約する貸金業務にかかる指定紛争解決機関の名称 日本貸金業協会 貸金業相談・紛争解決センター]

<ショッピングご利用のお客様へのご案内>

- ・1回払いを除き、商品の瑕疵、役務の未提供などを理由にお支払いを止めることができる場合があります(抗弁権の接続)。

整理番号	224
------	-----

政務活動費 領収書等貼付用紙

経費区分 (該当する経費の 番号を○で囲む)	【調査研究・政策立案活動費】 1：調査研究費 2：グループ活動費 【広聴・広報活動費】 3：広聴費 4：要請・陳情等活動費 5：広報費 【経常的経費】 6：人件費 7：事務所費 8：事務費 9：資料購入・作成費 ⑩：交通費
------------------------------	---

支出年月日	2年 12月 8日	支出額	200円
			※ 政務活動費を充当した金額を記載

使 途	駐車料金
-----	------

領収書等貼付欄

③駐車料金

⑤埼玉県議会無所属県民会議行田支部

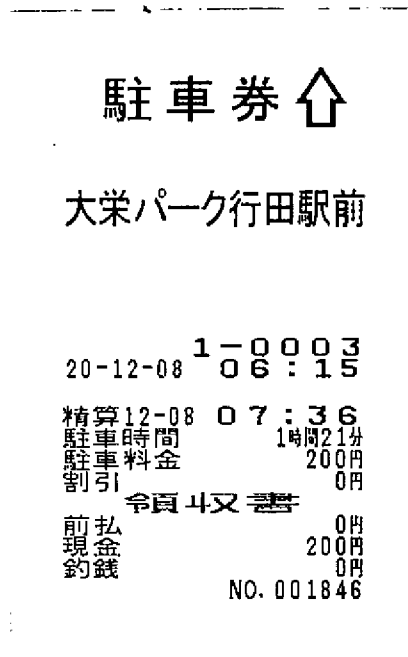

整理番号

150

政務活動費支出証明書

領収書を発行しない自動販売機を利用する場合(例:電車等の切符)、領収書を亡失した場合など領収書等がない場合や契約により定期的に定額を支出する場合に作成。なお、定期的に定額を支出する場合は、契約書の写しを添付しなければならない。

<p>経費区分 (該当する経費の番号を○で囲む)</p>	<p>【調査研究・政策立案活動費】 1:調査研究費 2:グループ活動費 【広聴・広報活動費】 3:広聴費 4:要請・陳情等活動費 5:広報費 【経常的経費】 6:人件費 7:事務所費 8:事務費 9:資料購入・作成費 10:交通費</p>
<p>支出年月日</p>	<p>令和2年12月10日</p>
<p>支出額</p>	<p>618円 ※ 政務活動費を充当した金額を記載 (按分した場合の積算方法)</p>
<p>使途</p>	<p>電車代 みずほ台駅⇄朝霞台駅(往復)</p>
<p>支出先</p>	<p>東武鉄道</p>

上記のとおり支出しました。

支出者名

八子朋弘



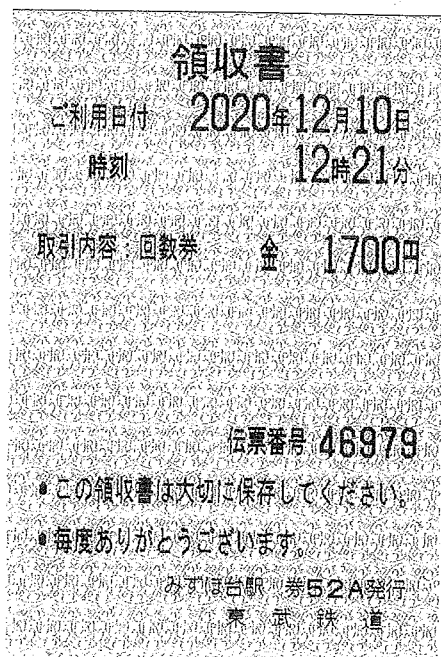

宛名 ハ子朋弘

みずほ台駅 ⇄ 朝霞台駅

回数券使用日

$$1700 \times \frac{1}{11} = 309 \text{円}$$

2/12 ① 10:30~

知事から予算要望回答受取

2/12 ② 16:30~

会派会議

整理番号 166-1

政務活動費 支出証明書

領収書を発行しない自動販売機を利用する場合(例:電率等の切符)、領収書を亡失した場合など領収書等がない場合や契約により定期的に定額を支出する場合に作成。なお、定期的に定額を支出する場合は、契約書の写しを添付しなければならない。

経費区分 (該当する経費の番号を○で囲む)	【調査研究・政策立案活動費】
	1:調査研究費 2:グループ活動費
	【広聴・広報活動費】
	3:広聴費 4:要請・陳情等活動費 5:広報費
	【経常的経費】
	6:人件費 7:事務所費 8:事務費
	9:資料購入・作成費 10:交通費

支出年月日	2020年12月17日
支出額	40,040 円
	(按分した場合の積算方法 $50,050 \times 80\% = 40,040$)
使途	自動車リース代(2020年12月分)
支出先	トヨタレンタリース埼玉

上記のとおり支出しました。

支出者名 金野桃子 

補記

引込落とし日: 12月17日

お支払金一覧表

後納郵便

この度は、弊社をご利用いただきまして、誠にありがとうございます。
 お振込の口座は、ご指定口座より前金口座振込にて自動引落しさせていただきますので、
 明細をご案内いたします。なお、金融機関が休業日の場合は営業日のお引落しとなります。
 この旨は、お支払の完了まで大切に保持させていただきます。お願い申し上げます。
 お知らせ
 毎月のお支払いのご案内を郵送ご希望の場合は、表記お問い合わせ先へお申し込みください。
 本契約以外で弊社とご契約があり、かつお支払日お振込口座が同一の場合は、まとめてご
 品求させていただきます。
 なお、各契約ごとの請求をご希望の場合は、それぞれにお手紙が必要となります。

〒460-0003 名古屋市中区錦二丁目17番21号
 NTTデータ伏見ビル別館
 印刷担当 上田ファインシステム株式会社 東京センター
 TEL 03-5617-2511

桃子様

63401



KC005683



〒460-0003 名古屋市中区錦二丁目17番21号
NTTデータ伏見ビル別館

印刷担当 上田ファインシステム株式会社 東京センター

TEL 03-5617-2511

① 宛先
 宛先は内欄にありませぬ。
 宛先がゆっくりに届いていないに願って中を二重に包んでください。
 このほかが漏れている場合は、十分に乾かしてから開けてください。

回数	お支払期日	お支払金額(円)	お支払後残高(円)
001	20200417	150150	2852850
002	20200517	50050	2802800
003	20200617	50050	2752750
004	20200717	50050	2702700
005	20200817	50050	2652650
006	20200917	50050	2602600
007	20201017	50050	2552550
008	20201117	50050	2502500
009	20201217	50050	2452450
010	20210117	50050	2402400
011	20210217	50050	2352350
012	20210317	50050	2302300
013	20210417	50050	2252250
014	20210517	50050	2202200
015	20210617	50050	2152150
016	20210717	50050	2102100
017	20210817	50050	2052050
018	20210917	50050	2002000
019	20211017	50050	1951950
020	20211117	50050	1901900
021	20211217	50050	1851850
022	20220117	50050	1801800
023	20220217	50050	1751750
024	20220317	50050	1701700
025	20220417	50050	1651650
026	20220517	50050	1601600
027	20220617	50050	1551550
028	20220717	50050	1501500
029	20220817	50050	1451450
030	20220917	50050	1401400

回数	お支払期日	お支払金額(円)	お支払後残高(円)
031	20221017	50050	1351350
032	20221117	50050	1301300
033	20221217	50050	1251250
034	20230117	50050	1201200
035	20230217	50050	1151150
036	20230317	50050	1101100
037	20230417	50050	1051050
038	20230517	50050	1001000
039	20230617	50050	950950
040	20230717	50050	900900
041	20230817	50050	850850
042	20230917	50050	800800
043	20231017	50050	750750
044	20231117	50050	700700
045	20231217	50050	650650
046	20240117	50050	600600
047	20240217	50050	550550
048	20240317	50050	500500
049	20240417	50050	450450
050	20240517	50050	400400
051	20240617	50050	350350
052	20240717	50050	300300
053	20240817	50050	250250
054	20240917	50050	200200
055	20241017	50050	150150
056	20241117	50050	100100
057	20241217	50050	50050
058	20250117	50050	0

2020年 7月23日 発行
 2020年 1月30日
 株式会社 トヨタクレジット(リース保証)
 トヨタクレジット(リース保証)
 3,003,000円

上田ファインシステム株式会社

口座番号	お支払金額(円)	お支払後残高(円)
50050	50050	1351350
50050	50050	1301300
50050	50050	1251250
50050	50050	1201200
50050	50050	1151150
50050	50050	1101100
50050	50050	1051050
50050	50050	1001000
50050	50050	950950
50050	50050	900900
50050	50050	850850
50050	50050	800800
50050	50050	750750
50050	50050	700700
50050	50050	650650
50050	50050	600600
50050	50050	550550
50050	50050	500500
50050	50050	450450
50050	50050	400400
50050	50050	350350
50050	50050	300300
50050	50050	250250
50050	50050	200200
50050	50050	150150
50050	50050	100100
50050	50050	50050
50050	50050	0

上記お支払回数をお支払いの契約の場合は、
 表振のより願って中を二重に包んでください。

整理番号	171-1
------	-------

政務活動費 領収書等貼付用紙

経費区分 (該当する経費の 番号を○で囲む)	【調査研究・政策立案活動費】 1:調査研究費 2:グループ活動費 【広聴・広報活動費】 3:広聴費 4:要請・陳情等活動費 5:広報費 【経常的経費】 6:人件費 7:事務所費 8:事務費 9:資料購入・作成費 ⑩:交通費
-------------------------------------	--

支出年月日	2020年12月17日	支出額	48,510 円
			※ 政務活動費を充当した金額を記載
使途	自動車リース代		

領収書等貼付欄

- ③リース代 口座名義人 並木 正年
 ⑤並木まさとし県政事務所

※ 領収書は重ねて貼付しないこと。
 ※ 領収書を貼るスペースが足りない場合は、別紙を使用すること。
 (別紙には整理番号(枝番)を付すこと。)

53,900 × 0.9 = 48,510
 政務活動に使用する割合が9/10であるため

整理番号	171-2
------	-------

年月日	摘要	お支払金額	お預り金額	差引残高
1	[REDACTED]	[REDACTED]	[REDACTED]	[REDACTED]
2	[REDACTED]	[REDACTED]	[REDACTED]	[REDACTED]
3	[REDACTED]	[REDACTED]	[REDACTED]	[REDACTED]
4	[REDACTED]	[REDACTED]	[REDACTED]	[REDACTED]
5	[REDACTED]	[REDACTED]	[REDACTED]	[REDACTED]
6	[REDACTED]	[REDACTED]	[REDACTED]	[REDACTED]
7	02-12-17 トヨタファイナンス(カ)	53,900	トヨタファイナンス(カ)	[REDACTED]
8	[REDACTED]	[REDACTED]	[REDACTED]	[REDACTED]
9	[REDACTED]	[REDACTED]	[REDACTED]	[REDACTED]
10	[REDACTED]	[REDACTED]	[REDACTED]	[REDACTED]
11	[REDACTED]	[REDACTED]	[REDACTED]	[REDACTED]
12	[REDACTED]	[REDACTED]	[REDACTED]	[REDACTED]
13	[REDACTED]	[REDACTED]	[REDACTED]	[REDACTED]
14				
15				
16				
17				
18				
19				
20				
21				
22				
23				
24				

※ 他店等をご入金の際は、横渡欄に「他店」と同封を印してください。以戻しのできる口時は上記口付の所定の時刻と異なります。詳細は、窓口へお問い合わせください。

管理番号 010-5638
注文番号 1758109
契約番号

(1) 車名	PRIOUS I.8
型式	S SAFETY PLUS FR 4D 7Y
登録番号	3B0X 1800X (2ZB-FYE)
車台番号	ZYB50-AHKB(A)
初年度登録	
車台番号	白色
使用開始日	平成33年10月1日 (36回)

リース料 1,764,000
消費税(地方消費税) 141,120
リース支払い総額 1,905,120

項目	平成 年 月 日	支払方法
リース料		先払
消費税		先払
リース料		先払

リース料	利息	手数料	合計
49,000			49,000
3,920			3,920
52,920			52,920

リース料	49,000
消費税	3,920
リース料	52,920
消費税	3,920
リース料	56,840
消費税	4,282
リース料	61,122
消費税	4,652
リース料	65,774
消費税	5,026
リース料	70,800
消費税	5,400
リース料	76,200
消費税	5,774
リース料	81,974
消費税	6,148
リース料	88,122
消費税	6,522
リース料	94,644
消費税	6,896
リース料	101,540
消費税	7,270
リース料	108,810
消費税	7,644
リース料	116,454
消費税	8,018
リース料	124,472
消費税	8,392
リース料	132,864
消費税	8,766
リース料	141,630
消費税	9,140
リース料	150,770
消費税	9,514
リース料	160,284
消費税	9,888
リース料	170,172
消費税	10,262
リース料	180,434
消費税	10,636
リース料	191,070
消費税	11,010
リース料	202,080
消費税	11,384
リース料	213,464
消費税	11,758
リース料	225,222
消費税	12,132
リース料	237,354
消費税	12,506
リース料	250,860
消費税	12,880
リース料	264,740
消費税	13,254
リース料	279,994
消費税	13,628
リース料	295,622
消費税	14,002
リース料	311,624
消費税	14,376
リース料	328,000
消費税	14,750
リース料	344,750
消費税	15,124
リース料	361,874
消費税	15,498
リース料	379,372
消費税	15,872
リース料	397,244
消費税	16,246
リース料	415,490
消費税	16,620
リース料	434,110
消費税	16,994
リース料	453,104
消費税	17,368
リース料	472,472
消費税	17,742
リース料	492,214
消費税	18,116
リース料	512,330
消費税	18,490
リース料	532,820
消費税	18,864
リース料	553,684
消費税	19,238
リース料	574,922
消費税	19,612
リース料	596,534
消費税	20,986
リース料	618,520
消費税	21,360
リース料	640,880
消費税	21,734
リース料	663,614
消費税	22,108
リース料	686,722
消費税	22,482
リース料	710,204
消費税	22,856
リース料	734,060
消費税	23,230
リース料	758,290
消費税	23,604
リース料	782,894
消費税	23,978
リース料	807,872
消費税	24,352
リース料	833,224
消費税	24,726
リース料	858,950
消費税	25,100
リース料	885,050
消費税	25,474
リース料	911,524
消費税	25,848
リース料	938,372
消費税	26,222
リース料	965,594
消費税	26,596
リース料	993,190
消費税	26,970
リース料	1,021,160
消費税	27,344
リース料	1,049,504
消費税	27,718
リース料	1,078,222
消費税	28,092
リース料	1,107,314
消費税	28,466
リース料	1,136,780
消費税	28,840
リース料	1,166,620
消費税	29,214
リース料	1,196,834
消費税	29,588
リース料	1,227,422
消費税	29,962
リース料	1,258,384
消費税	30,336
リース料	1,289,720
消費税	30,710
リース料	1,321,430
消費税	31,084
リース料	1,353,514
消費税	31,458
リース料	1,385,972
消費税	31,832
リース料	1,418,804
消費税	32,206
リース料	1,452,010
消費税	32,580
リース料	1,485,590
消費税	32,954
リース料	1,519,544
消費税	33,328
リース料	1,553,872
消費税	33,702
リース料	1,588,574
消費税	34,076
リース料	1,623,650
消費税	34,450
リース料	1,659,100
消費税	34,824
リース料	1,694,924
消費税	35,198
リース料	1,731,122
消費税	35,572
リース料	1,767,694
消費税	35,946
リース料	1,804,640
消費税	36,320
リース料	1,841,960
消費税	36,694
リース料	1,879,654
消費税	37,068
リース料	1,917,722
消費税	37,442
リース料	1,956,164
消費税	37,816
リース料	1,994,980
消費税	38,190
リース料	2,034,170
消費税	38,564
リース料	2,073,734
消費税	38,938
リース料	2,113,672
消費税	39,312
リース料	2,153,984
消費税	39,686
リース料	2,194,670
消費税	40,060
リース料	2,235,730
消費税	40,434
リース料	2,277,164
消費税	40,808
リース料	2,318,972
消費税	41,182
リース料	2,361,154
消費税	41,556
リース料	2,403,710
消費税	41,930
リース料	2,446,640
消費税	42,304
リース料	2,489,944
消費税	42,678
リース料	2,533,622
消費税	43,052
リース料	2,577,674
消費税	43,426
リース料	2,622,000
消費税	43,800
リース料	2,666,800
消費税	44,174
リース料	2,711,974
消費税	44,548
リース料	2,757,422
消費税	44,922
リース料	2,803,144
消費税	45,296
リース料	2,849,140
消費税	45,670
リース料	2,895,410
消費税	46,044
リース料	2,941,954
消費税	46,418
リース料	2,988,772
消費税	46,792
リース料	3,035,864
消費税	47,166
リース料	3,083,230
消費税	47,540
リース料	3,130,870
消費税	47,914
リース料	3,178,784
消費税	48,288
リース料	3,226,972
消費税	48,662
リース料	3,275,434
消費税	49,036
リース料	3,324,170
消費税	49,410
リース料	3,372,180
消費税	49,784
リース料	3,420,464
消費税	50,158
リース料	3,468,922
消費税	50,532
リース料	3,517,554
消費税	50,906
リース料	3,566,370
消費税	51,280
リース料	3,615,420
消費税	51,654
リース料	3,664,750
消費税	52,028
リース料	3,714,350
消費税	52,402
リース料	3,763,150
消費税	52,776
リース料	3,812,220
消費税	53,150
リース料	3,861,570
消費税	53,524
リース料	3,911,190
消費税	53,898
リース料	3,960,090
消費税	54,272
リース料	4,009,300
消費税	54,646
リース料	4,058,820
消費税	55,020
リース料	4,108,550
消費税	55,394
リース料	4,158,490
消費税	55,768
リース料	4,208,640
消費税	56,142
リース料	4,259,000
消費税	56,516
リース料	4,309,570
消費税	56,890
リース料	4,360,360
消費税	57,264
リース料	4,411,370
消費税	57,638
リース料	4,462,600
消費税	58,012
リース料	4,514,050
消費税	58,386
リース料	4,565,620
消費税	58,760
リース料	4,617,400
消費税	59,134
リース料	4,669,390
消費税	59,508
リース料	4,721,600
消費税	59,882
リース料	4,774,120
消費税	60,256
リース料	4,826,850
消費税	60,630
リース料	4,879,800
消費税	61,004
リース料	4,932,970
消費税	61,378
リース料	4,986,360
消費税	61,752
リース料	5,040,070
消費税	62,126
リース料	5,094,000
消費税	62,500
リース料	5,148,150
消費税	62,874
リース料	5,202,520
消費税	63,248
リース料	5,257,110
消費税	63,622
リース料	5,311,920
消費税	64,096
リース料	5,367,050
消費税	64,470
リース料	5,422,500
消費税	64,844
リース料	5,478,270
消費税	65,218
リース料	5,534,260
消費税	65,592
リース料	5,590,570
消費税	65,966
リース料	5,647,100
消費税	66,340
リース料	5,703,860
消費税	66,714
リース料	5,760,850
消費税	67,088
リース料	5,818,070
消費税	67,462
リース料	5,875,520
消費税	67,836
リース料	5,933,290
消費税	68,210
リース料	5,991,380
消費税	68,584
リース料	6,049,690
消費税	68,958
リース料	6,108,220
消費税	69,332
リース料	6,166,970
消費税	69,706
リース料	6,225,940
消費税	70,080
リース料	6,285,230
消費税	70,454
リース料	6,344,840
消費税	70,828
リース料	6,404,670
消費税	71,202
リース料	6,464,820
消費税	71,576
リース料	6,525,290
消費税	71,950
リース料	6,586,000
消費税	72,324
リース料	6,646,930
消費税	72,698
リース料	6,708,080
消費税	73,072
リース料	6,769,450
消費税	73,446
リース料	6,831,050
消費税	73,820
リース料	6,892,870
消費税	74,194
リース料	6,954,920
消費税	74,568
リース料	7,017,200
消費税	74,942
リース料	7,079,710
消費税	75,316
リース料	7,142,440
消費税	75,690
リース料	7,205,390
消費税	76,064
リース料	7,268,560
消費税	76,438
リース料	7,331,950
消費税	76,812
リース料	7,395,560
消費税	77,186
リース料	7,459,390
消費税	77,560
リース料	7,523,440
消費税	77,934
リース料	7,587,710
消費税	78,308
リース料	7,652,200
消費税	78,682
リース料	7,716,910
消費税	79,056
リース料	7,781,840
消費税	79,430
リース料	7,847,000
消費税	79,804
リース料	7,912,380
消費税	80,178
リース料	7,977,980
消費税	80,552
リース料	8,043,800
消費税	80,926
リース料	8,109,840
消費税	81,300
リース料	8,176,100
消費税	81,674
リース料	

リース納品請求書

L100332252

R 1 年 9 月 30 日

並木正年 様

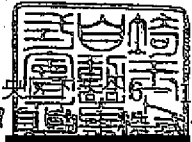

さいたま市中央区 1-18
 埼玉東洋リース株式会社
 担当 [Redacted]
 TEL 048-543-3111

毎度 お引立てを賜り厚くお礼申し上げます。
 下記ご契約車両のリースを開始いたしますのでご請求申し上げます。
 ご請求金額についてご不明な点がございましたら、右記担当までお問い合わせください。

＝ご契約取引内容＝

リース方式 ファイナンス
 リース期間 H30年10月31日から
 R 3年10月30日まで (36ヶ月)
 お支払期日 毎月 17日 お支払方法 口座引落
 リース料総額 1,764,000
 消費税・地方消費税 164,640
 前払い金額 0

＝リース契約車両明細＝

1/1 ページ

契約NO [Redacted]
 注文NO 1758104
 車名 プリウス 1.8
 型式 ZVW50-AHXEB(A)
 車台番号 [Redacted]
 登録NO [Redacted]
 登録日 H30年10月31日

＝各月のお支払い内容＝

消費税率 8.0% (~R 1年 9月) 10.0%(R 1年10月~)

*:消費税率毎の合計 **:総合計

回	年.月	リース料	消費税	前払充当	ご請求額	回	年.月	リース料	消費税	前払充当	ご請求額
1	H30.12	49000	3920	0	52920	32	5	49000	4900	0	53900
2	12	49000	3920	0	52920	33	6	49000	4900	0	53900
3	12	49000	3920	0	52920	34	7	49000	4900	0	53900
4	H31.1	49000	3920	0	52920	35	8	49000	4900	0	53900
5	2	49000	3920	0	52920	36	9	49000	4900	0	53900
6	3	49000	3920	0	52920	*	10.0%計	1176000	117600	0	1293600
7	4	49000	3920	0	52920	**	総合計	1764000	164640	0	1928640
8	R 1.5	49000	3920	0	52920						
9	6	49000	3920	0	52920						
10	7	49000	3920	0	52920						
11	8	49000	3920	0	52920						
12	9	49000	3920	0	52920						
*	8.0%計	588000	47040	0	635040						
13	10	49000	4900	0	53900						
14	11	49000	4900	0	53900						
15	12	49000	4900	0	53900						
16	R 2.1	49000	4900	0	53900						
17	2	49000	4900	0	53900						
18	3	49000	4900	0	53900						
19	4	49000	4900	0	53900						
20	5	49000	4900	0	53900						
21	6	49000	4900	0	53900						
22	7	49000	4900	0	53900						
23	8	49000	4900	0	53900						
24	9	49000	4900	0	53900						
25	10	49000	4900	0	53900						
26	11	49000	4900	0	53900						
27	12	49000	4900	0	53900						
28	R 3.1	49000	4900	0	53900						
29	2	49000	4900	0	53900						
30	3	49000	4900	0	53900						
31	4	49000	4900	0	53900						

整理番号	167
------	-----

政務活動費 領収書等貼付用紙

経費区分 (該当する経費の番号を○で囲む)	【調査研究・政策立案活動費】 1:調査研究費 2:グループ活動費 【広報・広報活動費】 3:広聴費 4:要請・陳情等活動費 5:広報費 【経常的経費】 6:人件費 7:事務所費 8:事務費 9:資料購入・作成費 10:交通費
---------------------------------	--

支出年月日	2020年 12月18日	支出額	1,000円
使途	タクシー代 大江タクシー 専務員移動用		

領収書等貼付欄

領収書

2020年12月18日 -009

メーター運賃	¥1,000円
運賃料金計	¥1,000円
合計	¥1,000円
現金支払	¥1,000円

車輦番号 39

毎度ご乗車ありがとうございます。

Ⓢ **大江タクシー**
 TEL 090-6514-2810
 お忘れ物やお気付きの点は
 当所または
 全埼玉個人タクシー事業協同組合
 TEL 048-285-3302

⑤ 金野桃子

整理番号 263

政務活動費 領収書等貼付用紙

経費区分 (該当する経費の 番号を○で囲む)	【調査研究・政策立案活動費】
	1:調査研究費 2:グループ活動費
	【広聴・広報活動費】
	3:広聴費 4:要請・陳情等活動費 5:広報費
	【経常的経費】
	6:人件費 7:事務所費 8:事務費
	9:資料購入・作成費 ⑩:交通費

支出年月日	2年12月19日	支出額	4,210 × 0.9 2,789 円
		※ 政務活動費を充当した金額を記載	
使 途	ガソリン代金		

領収書等貼付欄

無所属県民会議

EneJet

納品書(領収書)

2020年12月19日 11:35

売上
ENEOS Tカード会員 様

ENEOS Tカード
車両番号 実車番
0202-00
レギュラー ガソリン P-13
33.68L *
125円 ¥4,210
(内ガソリン税53.6円) ¥1,812
合計 ¥4,210
(消費税10%対象) ¥4,210
内消費税等 ¥383
お預り ¥10,070
お釣り ¥5,860
ポイント:基本P 19P
特別P 0P
特別P(SS) 38P
今回計 57P
利用ポイント 0P
利用可能ポイント 2831P

本日付与されたポイントは2~3日
目以降に反映されます。有効期限切
等の理由で、Tカードにポイントが
加算されないことがあります。
詳細はwww.tsite.jpにてご確認下さ
い。

現金で支払った場合は領収書がとれません。

関東石油株式会社
DDセルフ白岡店
埼玉県 白岡市
太田新井1181-6
TEL:0480-90-1521 SS-011598
サイトNo 6494-05 サイトNo7191-7192
099白岡店 2020/12/19

※ 領収書は重ねて貼付しないこと。
※ 領収書を貼るスペースが足りない場合は、別紙を
(別紙には整理番号(枝番)を付すこと。)

※ 領収書等には、①年月日、②金額、③使途(「ただし、〇〇代として」な
うな記載)、④発行者、⑤宛名が記載されていること(一部記載がない場
※ 按分した場合は、積算方法を余白に記入すること。

整理番号 36

政務活動費 領収書等貼付用紙

経費区分 (該当する経費の番号を○で囲む)	【調査研究・政策立案活動費】 1:調査研究費 2:グループ活動費
	【広聴・広報活動費】 3:広聴費 4:要請・陳情等活動費 5:広報費
	【経常的経費】 6:人件費 7:事務所費 8:事務費 9:資料購入・作成費 ⑩:交通費

支出年月日	令和2年12月19日	支出額	3,200円 ※ 政務活動費を充当した金額を記載
使途	ガソリン代 (4000円×80%=3200円)		

領収書等貼付欄

無所属県民会議 深谷・美里・寄居支部



中央シェル石油販売(株)
セルフ深谷上野台
埼玉県深谷市
上野台字大台2856-5
TEL:048-571-1913 SS:30944-11637

領収書

2020/12/19(土) 12:21 伝票No.1669
取引通番 4382

Ponta CARD 様
530-11637-0000-0005 30944

Ponta CARD

012000 9850
レギュラー P10 ¥4000
数量 32.26L
単価 @124
(内ガソリン税 @53.8 ¥1736)

合計 ¥4,000
(内税分消費税 ¥364)
お預り ¥4,000
お釣り ¥0

利用可能ポイント 22P
今回ポイント 32P

4:0000000-0:0000000

係員: 73 04
処理日付: 2020/12/19 9850-9851
100取引

上記にて領収書に替えさせていただきます

貼付しないこと。
ペーシが足りない場合は、別紙を使用すること。
里番号(枝番)を付すこと。

頁、③使途(「ただし、〇〇代として」など何に支出されたか分かるよう載されていること(一部記載がない場合は、余白に補記すること)に記入すること。

整理番号 201

政務活動費 領収書等貼付用紙

経費区分 (該当する経費の 番号を○で囲む)	【調査研究・政策立案活動費】
	1:調査研究費 2:グループ活動費
	【広聴・広報活動費】
	3:広聴費 4:要請・陳情等活動費 5:広報費
	【経常的経費】
6:人件費 7:事務所費 8:事務費	
9:資料購入・作成費 10:交通費	

支出年月日	2020年12月21日	支出額	150 円
※ 政務活動費を充当した金額を記載			

使 途	通行料金
-----	------

領収書等貼付欄											
<p>新見沼大橋有料道路</p> <h1>通行券</h1> <p>埼玉県道路公社 TEL 048-878-3262 ご利用有難うございました</p> <p>スイカ・パスモ・WAON利用できます</p> <p>2020年12月21日(月) 19:07 No:0003</p> <p>領収書</p> <table> <tr> <td>0001普通車</td> <td>¥150</td> </tr> <tr> <td>小 計</td> <td>¥150</td> </tr> <tr> <td>料 金</td> <td>¥150</td> </tr> <tr> <td>(うち消費税等)</td> <td>¥13</td> </tr> <tr> <td>現金</td> <td>¥150</td> </tr> </table> <p>責No: [REDACTED] 取引No4993 1点</p>	0001普通車	¥150	小 計	¥150	料 金	¥150	(うち消費税等)	¥13	現金	¥150	<p>⑤ 無所属県民会議 久喜支部</p> <p>こと。 足りない場合は、別紙を使用すること。 (番号)を付すこと。)</p>
0001普通車	¥150										
小 計	¥150										
料 金	¥150										
(うち消費税等)	¥13										
現金	¥150										
<p>※ 領収書等には、①年月日、②金額、③使途(「ただし、〇〇代として」など何に支出されたか分かるような記載)、④発行者、⑤宛名が記載されていること(一部記載がない場合は、余白に補記すること)。 ※ 按分した場合は、積算方法を余白に記入すること。</p>											

整理番号 202

政務活動費 領収書等貼付用紙

経費区分 (該当する経費の 番号を○で囲む)	【調査研究・政策立案活動費】
	1:調査研究費 2:グループ活動費
	【広聴・広報活動費】
	3:広聴費 4:要請・陳情等活動費 5:広報費
	【経常的経費】
	6:人件費 7:事務所費 8:事務費
	9:資料購入・作成費 10:交通費

支出年月日	2年12月21日 他	支出額	3,407 円
※ 政務活動費を充当した金額を記載			

使 途	カンパイン費
-----	--------

領収書等貼付欄

⑤ 無所属県民会議 久喜支部

※ 領収書は重ねて貼付しないこと。
 ※ 領収書を貼るスペースが足りない場合は、別紙を使用すること。
 (別紙には整理番号(枝番)を付すこと。)

$(2,179 + 4,635) \times 0.5 = 3,407.$

政務活動費に使用可能なり合ハ 12月21日

※ 領収書等には、①年月日、②金額、③使途(「ただし、〇〇代として」など何に支出されたか分かるような記載)、④発行者、⑤宛名が記載されていること(一部記載がない場合は、余白に補記すること)。
 ※ 按分した場合は、積算方法を余白に記入すること。

整理番号 22-2

別紙



納品書 (領収書)

(株)キタセキ
久喜インターSS
埼玉県久喜市 江面1442-1
TEL:0480(26)9282 SS-109787

2020年12月21日 09:27 伝票No. 1981
通番4015

シーヤ会員 様
133815-001
売上 SEE-YAカード

13000
軽油 P15 ¥4635
数量 44.14(L)
単価 @105
(内軽油本体 @72.9 ¥3218)
(内軽油税 @32.1 ¥1417)

合計 ¥4,635
(内消費税10%(対象 ¥3218) ¥293)
お預り ¥10,000
お釣り ¥5,365

2200-2200 05 2020/12/21

軽油税には消費税はかかりません
上記にて領収書に替えさせていただきます

▼▼▼▼▼
▼ お得な情報配信は ▼
▼ LINEお友達登録で ▼
▼▼▼▼▼



EneJet

領収書

エネクスフリード株式会社
葛蒲バイパスSS
埼玉県久喜市葛蒲町三箇2662
TEL:0480-87-0235
2020/12/24(木)15:21
Tカード会員 様
XXXXXXXXXXXX 191493 0000
売上 Tカード会員
軽油

031000 ¥2179
20.18L @108.0 L-6N-18
(内軽油本体 @75.9 ¥1531)
(内軽油税 @32.1 ¥648)

小計 ¥2,179
(10%対象 ¥1,531)
内消費税 ¥139
合計 ¥2,179

お預り ¥10000 お釣り ¥7821
上記にて領収書とさせていただきます

Tax: 基本P 10P
特別P 0P
今回計 10P

利用Tポイント 0P
利用可能Tポイント 240P

本日付与されたポイントは2~3日
目以降に反映されます。有効期限切
等の理由で、Tカードにポイントが
加算されないことがあります。
詳細はwww.tsite.jpに
てご確認ください。

期間中当店のご利用(ガソリン、軽
油、灯油、オイルを含む)で、東京
2020オリンピック・パラリンピ
ックチケットなどが当たる!詳細は
ENEOS日本応援で検索

No.2805 担当:0099 葛蒲BP
POS番号01
2020/12/24 釣銭伝票No.1813

おつり引換券

2020/12/24(木)15:21
釣銭金額 ¥7,821
2020/12/24 釣銭番号 1813
2801813078211

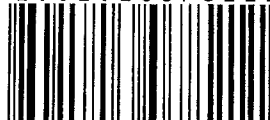

★☆☆☆☆
全国13,000店で開催中!
★☆☆☆☆

エネクスフリード株式会社
葛蒲バイパスSS
TEL:0480-87-0235
2020/12/24(木)15:21
2020/12/24

整理番号

169

政務活動費 領収書等貼付用紙

経費区分 (該当する経費の 番号を○で囲む)	【調査研究・政策立案活動費】
	1:調査研究費 2:グループ活動費
	【広聴・広報活動費】
	3:広聴費 4:要請・陳情等活動費 5:広報費
	【経常的経費】
	6:人件費 7:事務所費 8:事務費
	9:資料購入・作成費 ⑩:交通費

支出年月日	2020年12月21日	支出額	3,445 円
			※ 政務活動費を充当した金額を記載
使途	ガソリン代		

領収書等貼付欄

⑤並木まさとし県政事務所

※ 領収書は重ねて貼付しないこと。
 ※ 領収書を貼るスペースが足りなし
 (別紙には整理番号(枝番)を付)

ENEOS

納品書(領収書)

ガソリン税にも消費税が課税されて
います。

2020年12月21日 08:31

売上

ENEOS Tカード会員 様

XXXXXXXXXX

ENEOS Tカード

車両番号

実車番

0026-00

レギュラー

P-04

29.00L

*

132円

¥3,828

合計

¥3,828

(消費税10%対象

¥3,828

内消費税等

¥348)

ポイント:基本P

17P

特別P

0P

今回計

17P

利用ポイント

0P

利用可能ポイント

943P

本日付与されたポイントは2~3日
目以降に反映されます。有効期限切
等の理由で、Tカードにポイントが
加算されないことがあります。

詳細はwww.tsite.jpにてご確認下さ
い。

現金でお買上げの場合は領収書にかえさせていただきます。

有限会社 近江商店 鴻巣SS

埼玉県 鴻巣市本町2丁目1-1

TEL:048-541-0009

SS-320058

ショップNo 4516-01

デ-タNo3664-3665

00

2020/12/21

3,828 × 0.9 = 3,445

政務活動に使用する割合が9/10であるため

整理番号	225
------	-----

政務活動費 領収書等貼付用紙

経費区分 (該当する経費の 番号を○で囲む)	【調査研究・政策立案活動費】 1：調査研究費 2：グループ活動費 【広聴・広報活動費】 3：広聴費 4：要請・陳情等活動費 5：広報費 【経常的経費】 6：人件費 7：事務所費 8：事務費 9：資料購入・作成費 ⑩：交通費
------------------------------	---

支出年月日	2年 12月 22日	支出額	200円
			※ 政務活動費を充当した金額を記載

使 途	駐車料金
-----	------

領収書等貼付欄

- ③駐車料金
- ⑤埼玉県議会無所属県民会議行田支部

駐車券

大栄パーク行田駅前

20-12-22 1-00004
08:00

精算12-22 07:51
 駐車時間 1時間51分
 駐車料金 200円
 割引 0円

令頁 4又 書

前払 0円
 現金 200円
 釣銭 0円

NO. 002105

整理番号	226
------	-----

政務活動費 領収書等貼付用紙

経費区分 (該当する経費の 番号を○で囲む)	【調査研究・政策立案活動費】 1：調査研究費 2：グループ活動費 【広聴・広報活動費】 3：広聴費 4：要請・陳情等活動費 5：広報費 【経常的経費】 6：人件費 7：事務所費 8：事務費 9：資料購入・作成費 ⑩：交通費
------------------------------	---

支出年月日	2年 12月 23日	支出額	200円
			※ 政務活動費を充当した金額を記載

使 途	駐車料金
-----	------

領収書等貼付欄

- ③駐車料金
- ⑤埼玉県議会無所属県民会議行田支部

デイパーク
 4 1 清水町第1
 03-6740-2880
 本券を車のダッシュボードに
 かならず提示して下さい

1 日間有効券

車両番号 XXXXXXXXXX
 20年12月23日 11時26分

有効期限
20年12月24日
11時26分

《 領 収 書 》

利用料金 ¥ 200 円

現金 ¥ 200 円
 釣銭 ¥ 0 円
 NO.017682

整理番号 267

政務活動費 領収書等貼付用紙

経費区分 (該当する経費の 番号を○で囲む)	【調査研究・政策立案活動費】
	1:調査研究費 2:グループ活動費
	【広聴・広報活動費】
	3:広聴費 4:要請・陳情等活動費 5:広報費
	【経常的経費】
6:人件費 7:事務所費 8:事務費	
9:資料購入・作成費 ⑩:交通費	

支出年月日	2年/2月24日	支出額	2,882 × 0.9 2,594 円
		※ 政務活動費を充当した金額を記載	
使途	ガソリン代金		

領収書等貼付欄

無所属県民会議

EneJet

納品書(領収書)

2020年12月24日 13:51

売上
ENEOS Tカード会員様

ENEOS Tカード
車両番号 美車番
0202-00
レギュラー ガソリン P-01
22.69L *

(127円)	¥2,882
(内ガソリン税53.80円)	¥1,221
合計	¥2,882
(消費税10%対象)	¥2,882
内消費税等	¥262
お預り	¥3,113
お釣り	¥231
ポイント:基本P	13P
特別P	0P
特別P(SS)	26P
今回計	39P

利用ポイント 0P
利用可能ポイント 2888P
本日付与されたポイントは2~3日
目以降に反映されます。有効期限切
等の理由で、Tカードにポイントが
加算されないことがあります。
詳細はwww.tsite.jpにてご確認下さ
い。

現金でお買上げの場合は領収書をお返しして頂きます。

関東石油株式会社
DDセルフ白岡店
埼玉県 白岡市
太田新井1181-6
TEL:0480-90-1521; SS-011598
サイトNo 3156-01 サイトNo6342-6343
099白岡店 2020/12/24

※ 領収書は重ねて貼付しないこと。
※ 領収書を貼るスペースが足りない場合は、別紙を
(別紙には整理番号(枝番)を付すこと。)

※ 領収書等には、①年月日、②金額、③使途(ただし、〇〇代として
うな記載)、④発行者、⑤宛名が記載されていること(一部記載がない
※ 按分した場合は、積算方法を余白に記入すること。

整理番号	111
------	-----

政務活動費 領収書等貼付用紙

経費区分 (該当する経費の番号を○で囲む)	【調査研究・政策立案活動費】
	1:調査研究費 2:グループ活動費
	【広聴・広報活動費】
	3:広聴費 4:要請・陳情等活動費 5:広報費
	【経常的経費】
	6:人件費 7:事務所費 8:事務費
	9:資料購入・作成費 ⑩:交通費

支出年月日	令和2年12月24日	支出額	¥1,995×0.8 1,596 円
※ 政務活動費を充当した金額を記載			

使 途	交通費 ・ ガソリン代 リース車 (事務所,事務員使用のための車)
-----	--------------------------------------

領収書等貼付欄	無所属県民会議
<h1 style="margin: 0;">ENEOS</h1> ① 2020(令和).12.24	
<h3 style="margin: 0;">納品書(領収書)</h3> 2020年12月24日 09:46	
売上 上 様 M 6-320030-49996-001 現金フリー 車両番号 実車番 0026-00 レギュラー P-07 15.00L *	
合計 ¥ 1,995 (消費税10%対象 ¥ 1,995 内消費税等 ¥ 181)	
<small>現金で支払い上げの場合は、領収書に控えを添付して頂きます。 消費税表示のない場合は消費税を領収書にてご請求いたします。 消費税には、地方消費税が含まれております。</small>	
株式会社 野島興業 内間木SS 朝霞市上内間木27 TEL:048-456-2251 SS-320030 レシートNo.6069-01 データNo.6481-6482 008 2020/12/24	
※ 領収書等には、①年月日、②金額、③使途(ただし、「〇〇」として)など何に支出されたか分かるような記載)、④発行者、⑤宛名が記載されていること(一部記載がない場合は、余白に補記すること)。 ※ 按分した場合は、積算方法を余白に記入すること。	別紙を使用すること。

整理番号 169

政務活動費 領収書等貼付用紙

経費区分 (該当する経費の 番号を○で囲む)	【調査研究・政策立案活動費】 1:調査研究費 2:グループ活動費
	【広聴・広報活動費】 3:広聴費 4:要請・陳情等活動費 5:広報費
	【経常的経費】 6:人件費 7:事務所費 8:事務費
	9:資料購入・作成費 ⑩ 交通費

支出年月日	2020年 12月25日	支出額	500円
-------	-----------------	-----	------

使途	駐車料金 スワローパーク戸田公園駅第2駐車場
----	---------------------------

領収書等貼付欄

領収書

スワローパーク
戸田公園駅第2駐車場

本券は折り曲げないで下さい
〒151-0053 東京都渋谷区代々木2-2-2
ジェイアールバス関東(株)事業部
TEL03-5334-0839
FAX03-5334-0866

ご利用ありがとうございました

20-12-25 11:48

精算12-25 16:34

駐車時間 4時間46分

駐車料金 500円

割引 0円

前払 0円

現金 500円

釣銭 500円

NO. 166871

⑤ 金野桃子

整理番号 170

政務活動費 領収書等貼付用紙

経費区分 (該当する経費の番号を○で囲む)	【調査研究・政策立案活動費】
	1:調査研究費 2:グループ活動費
	【広報・広報活動費】
	3:広報費 4:要請・陳情等活動費 5:広報費
	【経常的経費】
	6:人件費 7:事務所費 8:事務費
	9:資料購入・作成費 ⑩:交通費

支出年月日	2020年 12月25日	支出額	4,514 円
使 途	ガソリン代 $5,643 \times 80\% = 4,514円$		

領収書等貼付欄

ENEOS

納品書(領収書)

ガソリン税にも消費税が課税されています。

2020年12月25日 18:02

売上
上 様 M

6-320250-49990-000

現金フリー

車両番号 実車番

0026-00

レギュラー P-01

40.60L 139円 * ¥5,643

合計 ¥5,643

(消費税10%対象 ¥5,643

内消費税等 ¥513)

現金でも買上げの領収書は貼付できません。

(有) 丸金商事 笹目SS

埼玉県 戸田市

笹目3-18-28

TEL:048-421-1300 SS-320250

WebNo.0032-01 FaxNo.1983-1984

001 [REDACTED] 2020/12/25

⑤ 金野桃子

整理番号	175
------	-----

政務活動費 領収書等貼付用紙

経費区分 (該当する経費の 番号を○で囲む)	【調査研究・政策立案活動費】 1:調査研究費 2:グループ活動費
	【広聴・広報活動費】 3:広聴費 4:要請・陳情等活動費 5:広報費
	【経常的経費】 6:人件費 7:事務所費 8:事務費
	9:資料購入・作成費 ⑩:交通費

支出年月日	2020年12月25日	支出額	300円 ※ 政務活動費を充当した金額を記載
使 途	有料道路 通行料		

領収書等貼付欄

⑤並木まさとし県政事務所

新見沼大橋有料道路
通行券

埼玉県道路公社
TEL 048-878-3262
ご利用有難うございました

スイカ・パスモ・WAON利用できます
2020年12月25日(金) 15:16 No:0003

領収書

0001普通車	¥150
小 計	¥150
料 金	¥150
(うち消費税等)	¥13)
現金	¥150

責No:00003090: [REDACTED]
取引No3157 1点

新見沼大橋有料道路
通行券

こと。
足りない場
合)を付す

埼玉県道路公社
TEL 048-878-3262
ご利用有難うございました

スイカ・パスモ・WAON利用できます
2020年12月25日(金) 11:38 No:0005

領収書

0001普通車	¥150
小 計	¥150
料 金	¥150
(うち消費税等)	¥13)
現金	¥150

責No:00003090: [REDACTED]
取引No3245 1点

整理番号	42
------	----

政務活動費 領収書等貼付用紙

経費区分 (該当する経費の 番号を○で囲む)	【調査研究・政策立案活動費】
	1:調査研究費 2:グループ活動費
	【広聴・広報活動費】
	3:広聴費 4:要請・陳情等活動費 5:広報費
	【経常的経費】
6:人件費 7:事務所費 8:事務費	
9:資料購入・作成費 ⑩:交通費	

支出年月日	令和2年12月26日	支出額	2,976円
		※ 政務活動費を充当した金額を記載	
使途	ガソリン代 (3720円 × 80% = 2976円)		

領収書等貼付欄	無所属県民会議 深谷・美里・寄居支部
---------	--------------------



中央シェル石油販売(株)
 セルフ深谷上野台
 埼玉県深谷市
 上野台字大台2856-5
 TEL:048-571-1913 SS:30944-11637

領収書

2020/12/26(土) 15:48 伝票No.7286
 取引通番 4893

Ponta CARD 様
 530-11637-0000-0005 30944

Ponta CARD

012000 9026
 レギュラー P07 ¥3720
 数量 29.52L
 単価 @126
 (内ガソリン税 @53.8 ¥1588)

合計 ¥3,720
 (内税分消費税 ¥338)
 お預り ¥10,000
 お釣り ¥6,280

利用可能ポイント 54P
 今回ポイント 29P

※ 係員: 73 4:0000000-0:0000000
 処理日付: 2020/12/26 9026-9027 03
 100取引
 上記にて領収書に替えさせていただきます

72項目分解整備. 点検
 ロードサービス付
 シェル車検予約受中
 今回ポイントが反映されるまで、

貼付しないこと。
 ペースが足りない場合は、別紙を使用すること。
 番号(枝番)を付すこと。

、③使途(「ただし、〇〇代として」など何に支出されたか分かるよ
 ざれていること(一部記載がない場合は、余白に補記すること)。
 記入すること。

整理番号 ino-88

政務活動費 領収書等貼付用紙

<p>経費区分 (該当する経費の番号を○で囲む)</p>	<p>【調査研究・政策立案活動費】 1:調査研究費 2:グループ活動費 【広聴・広報活動費】 3:広聴費 4:要請・陳情等活動費 5:広報費 【経常的経費】 6:人件費 7:事務所費 8:事務費 9:資料購入・作成費 10:交通費</p>
---	--

<p>支出年月日</p>	<p>令和2年12月28日</p>	<p>支出額</p>	<p>按分率 85% 3418円 × 0.85 = 2905 2905 円 ※ 政務活動費を充当した金額を記載</p>
--------------	-------------------	------------	---

<p>使 途</p>	<p>ガソリン代</p>
------------	--------------

ENEOS

納品書(領収書)

2020年12月28日 10:03

売上
Tカード会員 様

現金会員
車両番号 実車番
0130-00

※ 領収書は量 ※ 領収書を記 (別紙には)	レギュラーガソリン P-07 25.90L * 132円 ¥3,418 (内ガソリン税53.80円 ¥1,393) 合計 ¥3,418 (消費税10%対象 ¥3,418) 内消費税等 ¥311 釣銭 1万:6582 5千:1582 4千:582 Tカード番号: XXXXXXXXXXXX Tポイント:基本P 15P 特別P 0P 今回計 15P 利用ポイント 0P 利用可能ポイント 797P 本日付与されたポイントは2~3日 目以降に反映されます。有効期限切 等の理由で、Tカードにポイントが 加算されないことがあります。 詳細はwww.tsite.jpにてご確認下さ い。 現金でも買上げの場点は領収書にかえて頂きます。	※ 領収書は量 ※ 領収書を記 (別紙には)
------------------------------	---	------------------------------

井上航

※ 領収書等には、①年月日、②金
うな記載)、④発行者、⑤宛名が記
※ 按分した場合は、積算方法を余

株式会社コスモ 和光新倉SS
 埼玉県 和光市新倉1-5-55
 TEL:048-464-9817 SS-024166
 レシートNo 4384-02 デーNo5242-5243
 003 2020/12/28

:ど何に支出されたか分かるよ
合は、余白に補記すること)。

整理番号

218

政務活動費支出証明書

領収書を発行しない自動販売機を利用する場合(例:電車等の切符)、領収書を亡失した場合など領収書等がない場合や契約により定期的に定額を支出する場合に作成。なお、定期的に定額を支出する場合は、契約書の写しを添付しなければならない。

経費区分 (該当する経費の 番号を○で囲む)	【調査研究・政策立案活動費】 1:調査研究費 2:グループ活動費 【広聴・広報活動費】 3:広聴費 4:要請・陳情等活動費 5:広報費 【経常的経費】 6:人件費 7:事務所費 8:事務費 9:資料購入・作成費 ⑩:交通費
------------------------------	---

支出年月日	2年 12月 28日
支出額	1,680円 ※ 政務活動費を充当した金額を記載
使途	有料道路通行代
支出先	NEXCO東日本 (JACCS カード払い カード名義人 柿沼貴志)

上記のとおり支出しました。

支出者名 柿沼 貴志



柿沼 貴志 様



11-02166-99839 (351) 2012
 210-58-54-211 (0172572)
 158542 20121219L001/001 0035835#



いつもご利用いただきまして誠にありがとうございます。今回の
 お支払内容とご利用明細をご案内申し上げますのでご確認ください。

カードご利用可能枠	60万円
内 キャッシング	50万円
総キャッシングご利用可能枠	50万円

★「総キャッシングご利用可能枠」については「ご利用代金明細書のご説明」欄をご覧ください。

株式会社ジャックス カスタマーセンター
 〒560-0082
 豊中市 新千里東町 1丁目5-3
 千里駅前阪急ビル5F
 登録番号 北海道財務局長(13)第000007号
 協会番号 日本貸金業協会会員 第000008号

ご利用カード名	J A-SSクレジット JCBカード
お客様番号	[REDACTED]

今回のお支払金額合計	
(A)+(B)	[REDACTED]
今回のお支払目	
2020年12月28日(月)	

ご指定口座	
金融機関名	埼玉りそな銀行
支店名	[REDACTED]
科目・口座番号	普通預金 [REDACTED]
口座名義	サイタマケンギカイクシ ケンミンカイ

・ご指定口座へは金融機関の前営業日12月25日(金)迄にご用意願
 ・弊社と本明細書記載以外のご契約があり、かつ、ご指定口座が同一の場合は、合算した金額にてご請求させていただきます。
 ・お客様の個人情報保護の為、ご指定口座の口座番号下ろす指は*で表示しております。

ラブリイポイント	ポイント有効期限	ポイント獲得月から
		2年
引換可能ポイント (A+B+C-D) 956点	前月までの獲得ポイント (A)	895点
	当月獲得ポイント (B)	61点
	☆当月ポイントアップ (C)	0点
	当月引換ポイント (D)	0点

お問い合わせ先 平日 9:30~17:30	
ジャックス カスタマーセンター	
ナビダイヤル	0570-00-4477
※電話番号はお間違いないようにおかけください。 自動音声で承りますので、お手元にカードと暗証番号をご用意のうえご利用くだ 通話料はお客様のご負担となります。	

ポイント失効予定	2021年 6月末日失効予定ポイント	20点
のご案内	2021年 7月末日失効予定ポイント	98点

ジャックス インターコムクラブ	
Web会員サービス「インターコムクラブ(登録無料)」を ご活用ください。WEB明細サービスなら、郵送より早く ご利用明細をご確認できます。 ※一部、ご利用いただけないカードがございます。	

★ポイントアップ「ラブリイ☆アップステージ」のご案内 2020年12月11日現在

1. 2020年 2月~2021年 1月に適用されるポイントアップはございません。

年間ご利用金額合計	ステージ	★ポイントアップ率
300万円以上	ロイヤル	100%UP
200万円以上	プラチナ	90%UP
150万円以上	ゴールド	80%UP
100万円以上	シルバー	70%UP
50万円以上	ブロンズ	50%UP

※ステージによりポイントアップ率が変わります。
 ※詳しくはジャックスホームページをご覧ください。

2. お客様の2020年のショッピングご利用金額合計 [REDACTED]円

3. ブロンズステージ まで あと 417,275円

柿沼 貴志 様へのご案内です

*「ラブリイポイント」商品入れ替えに伴うポイント引換停止期間について	H0000
◇2021年2月1日(月)0:00~2021年2月15日(月)23:59まで商品入れ替えのため、ラブリイポイントの引き換えを停止させていただきます。	
*お客様各位へ	H0000

新型コロナウイルス感染症に罹患された皆さま及び関係者の皆さまに、心からお見舞い申し上げます。
 罹患された皆さまの一日も早いご快復を心からお祈り申し上げます。
 弊社では、従業員の健康と安全確保を考慮し、オフピーク通勤や出勤体制の縮小など感染防止に向けた対策を引き続き実施しております。このため、お電話が
 つながりにくい場合やお手続きにお時間をいただく場合がございます。お客様にはご不便をおかけいたしますが、何卒ご理解を賜りますようお願い申し上げます
 なお、Web会員サービス「インターコムクラブ」でも、各種照会・変更の受付を24時間承っております。ぜひご利用ください。

*詐欺サイトにご注意！クレジットカード番号入力を促す詐欺サイトにご注意ください	H0000
◇ポップアップメールで「当選しました」「格安提供」等を謳い文句に事務手数料名目でカード番号の入力を促す悪質詐欺サイトが横行しています。また、買 品をお客様がインターネット検索し、カード決済する場合でも、後に「商品が届かない」「申込金額と利用明細との金額相違」等のトラブルが発生していま ◇・ポップから誘導されたサイトではないか? ・特に初めて利用するサイトの場合、他ユーザーの評判は? ・サイト・決済メールの文章表現に違和感がない 等をオンラインショッピングの際はご注意ください。	

ご利用明細 (リボルビング払の明細は新規ご利用分のみ表示しております)

Main table with columns: ご利用年月日, ご利用店名 Merchant Name, ご利用都市名など, 現地通貨額 Amount in Local Currency, 円換算レート Conversion Rate, 支払開始年月, 支払回数, 今回何回目, ご利用金額 (円), 手数料・利息 (円), 今回のお支払金額 (円), お支払残高 (円). Includes a note about 2021 annual fee: '2021年 6月迄に、あと108,777円以上のショッピングのご利用で、次回年会費は無料となります。'

リボルビング払の今回のお支払金額は ② をご覧ください。

Summary table with 2 rows: '1回・2回・分割・ボーナス払の今回お支払金額小計 (A)' and 'リボルビング払の今回お支払金額小計 (B)' with a value of 0.

リボルビング払のお支払内訳 (単位: 円)

Table showing payment breakdown: 前回お支払後元本残高, 諸費用, 今回ご利用金額, 諸費用, 今回お支払金額 (元本, 手数料・利息, 諸費用), お支払後残高.

お支払予定表 (単位: 円)

Table showing payment schedule: 1回・2回・分割・ボーナス払, リボルビング払, 合計金額. Includes a note: 'お支払予定金額は新規ご利用等がなかった場合の、月々のお支払予定金額です。7ヵ月目以降は次回より順次ご案内いたします。'

リボルビング払のご登録内容

Table with 3 columns: 返済方式, 返済コース, ボーナス加算月, ボーナス加算金額 (率), 手数料率・利率. Values include: 元金定額, 残高スライド, 10,000円, 実質年率15.000%, 実質年率18.000%.

ご利用代金明細書のご説明

- ①ご利用年月日... カードのご利用年月日です。ただし、事務上の都合により実際のご利用年月日と異なる場合がございますのでご了承ください。
②ご利用店名・ご利用都市名など... ご利用いただきました加盟店名称です。
③ご利用者... ご利用いただいたのがご本人会員かご家族会員かを表示しています。
④手数料・利息... ご利用金額に対する手数料・利息の総額を表示しています。
⑤お支払総額... ご利用代金と手数料・利息の合計金額を表示しています。
⑥ポイント... 今回の獲得ポイント対象明細に '#' または 'S' を表示。
⑦海外ショッピングご利用分の換算レートについて... Visa・Mastercard・JCBの所定の換算レートを使用しています。
⑧本書面におけるショッピング利用に係る用語は、割賦販売法が定める用語のことをいいます。
⑨「手数料」→「包括信用購入あっせんの手数料」
⑩2回・分割・ボーナス払に係る「お支払金額/お支払予定金額」→「分割/リボルビング払に係る「お支払金額/お支払予定金額」→「弁済金」
⑪リボルビング払の詳細は、ジャックスホームページでご確認ください。
⑫支払停止の拒弁について... 翌月1回払を除き、商品瑕疵、役務の未提供等を理由に支払を止めができる場合があります。

整理番号

219

政務活動費支出証明書

領収書を発行しない自動販売機を利用する場合(例:電車等の切符)、領収書を亡失した場合など領収書等がない場合や契約により定期的に定額を支出する場合に作成。なお、定期的に定額を支出する場合は、契約書の写しを添付しなければならない。

経費区分 (該当する経費の番号を○で囲む)	【調査研究・政策立案活動費】 1:調査研究費 2:グループ活動費 【広聴・広報活動費】 3:広聴費 4:要請・陳情等活動費 5:広報費 【経常的経費】 6:人件費 7:事務所費 8:事務費 9:資料購入・作成費 ⑩:交通費
--------------------------	---

支出年月日	2年 12月 28日
支出額	9,365円 ※ 政務活動費を充当した金額を記載 (按分した場合の積算方法 $10,406 \times 0.9 = 9,365$ 政務活動における割合が0.9であるため。)
使途	ガソリン代
支出先	JAほくさい (JACCS カード払い カード名義人 柿沼貴志)

上記のとおり支出しました。

支出者名 柿沼 貴志



柿沼 貴志 様



11-02166-99839 (351) 2012
 210-58-54-211 (0172572)
 158542 20121219L001/001 0035835#



ご利用カード名 JA-SSクレジットJCBカード
 お客様番号

※お客様の個人情報保護の為、「お客様番号」はカード番号とは異なる番号を使用しております。

今回のお支払金額合計
 (A)+(B) 円
今回のお支払日
 2020年12月28日(月)

ご指定口座
 金融機関名 埼玉りそな銀行
 支店名
 科目・口座番号 普通預金
 口座名義 サイタマケンギカイクシヨケンミンカイ

ご指定口座へは金融機関の前営業日 12月25日(金) 迄にご用意ください。
 ※弊社と本明細書記載以外のご契約があり、かつ、ご指定口座が同一の場合は、合算した金額にてご請求させていただきます。
 ※お客様の個人情報保護の為、ご指定口座の口座番号下3桁は*で表示しております。

いつもご利用いただきまして誠にありがとうございます。今回の
 お支払内容とご利用明細をご案内申し上げますのでご確認ください。

カードご利用可能枠	60万円
内 キャッシング	50万円
総キャッシングご利用可能枠	50万円

★「総キャッシングご利用可能枠」については「ご利用代金明細書のご説明」欄をご覧ください。

株式会社ジャックス カスタマーセンター
 〒560-0082
 豊中市 新千里東町 1丁目5-3
 千里朝日阪急ビル5F
 登録番号 北海道財務局長(13)第000007号
 協会番号 日本貸金業協会会員 第000008号

ラブリイポイント	ポイント有効期限	ポイント獲得月から2年
引換可能ポイント (A+B+C-D) 956点	前月までの獲得ポイント (A)	895点
	当月獲得ポイント (B)	61点
	☆当月ポイントアップ (C)	0点
	当月引換ポイント (D)	0点

ポイント失効予定のご案内	2021年 6月末日失効予定ポイント	20点
	2021年 7月末日失効予定ポイント	98点

☆ポイントアップ「ラブリイ☆アップステージ」のご案内 2020年12月11日現在

1. 2020年 2月~2021年 1月に適用されるポイントアップはございません。

年間ご利用金額合計	ステージ	★ポイントアップ率
300万円以上	ロイヤル	100%UP
200万円以上	プラチナ	90%UP
150万円以上	ゴールド	80%UP
100万円以上	シルバー	70%UP
50万円以上	ブロンズ	50%UP

※ステージによりポイントアップ率が変わります。
 ※詳しくはジャックスホームページをご確認ください。

2. お客様の2020年のショッピングご利用金額合計 円

3. ブロンズステージ まで あと 417,275円

お問い合わせ先 平日 9:30~17:30
 ジャックス カスタマーセンター
 ナビダイヤル 0570-00-4477
 ※電話番号はお間違いないようにおかけください。
 自動音声で承りますので、お手元にカードと暗証番号をご用意のうえご利用ください
 通話料はお客様のご負担となります。

ジャックス インターコムクラブ
 Web会員サービス「インターコムクラブ(登録無料)」をご活用ください。WEB明細サービスなら、郵送より早くご利用明細をご確認できます。
 ※一部、ご利用いただけないカードがございます。

柿沼 貴志 様へのご案内です

*「ラブリイポイント」商品入れ替えに伴うポイント引換停止期間について H0000
 ◇2021年2月1日(月) 0:00~2021年2月15日(月) 23:59まで商品入れ替えのため、ラブリイポイントの引き換えを停止させていただきます。

*「お客様各位」 H0000

新型コロナウイルス感染症に罹患された皆さま及び関係者の皆さまに、心からお見舞い申し上げます。
 罹患された皆さまの一日も早いご快復を心からお祈り申し上げます。
 弊社では、従業員の健康と安全確保を考慮し、オフピーク通勤や出勤体制の縮小など感染防止に向けた対策を引き続き実施しております。このため、お電話がつながりにくい場合やお手続きにお時間をいただく場合がございます。お客様にはご不便をおかけいたしますが、何卒ご理解を賜りますようお願い申し上げます。
 なお、Web会員サービス「インターコムクラブ」でも、各種照会・変更の受付を24時間承っております。ぜひご利用ください。

*詐欺サイトにご注意! クレジットカード番号入力を促す詐欺サイトにご注意ください。 H0000

◇ポップアップメールで「当選しました」「格安提供」等を認む文句に事務手数料名目でカード番号の入力を促す悪質詐欺サイトが横行しています。また、買いた商品をお客様がインターネット検索し、カード決済する場合でも、後に「商品が届かない」「申込金額と利用明細との金額相違」等のトラブルが発生しています。
 ◇・ポップから誘導されたサイトではないか? ・特に初めて利用するサイトの場合、他ユーザーの評判は? ・サイト・決済メールの文章表現に違和感がないか等をオンラインショッピングの際はご注意ください。

ご利用明細 (リボルビング払の明細は新規ご利用分のみ表示しております)

ご利用年月日	ご利用店名 Merchant Name 現地通貨額 Amount In Local Currency	ご利用都市名など 円換算レート Conversion Rate	ご利用金額 (円)	手数料・利息 (円)	今のお支払金額 (円)	お支払残高 (円)
＜＜今回のお支払明細＞＞						
01115	J Aほくさい	Rガソリ 29.00	3509	0	3509	
01120	J Aほくさい	Rガソリ 27.00	3267	0	3267	
01124	J Aほくさい	Rガソリ 30.00	3630	0	3630	
2021年6月迄に、あと108,777円以上のショッピングのご利用で、次回年会費は無料となります。(6月末までに当社到着分の売上データ等が対象)						

リボルビング払の今回のお支払金額は [B] をご覧ください。

1回・2回・分割・ボーナス払の今回お支払金額小計 (A)	
リボルビング払の今回お支払金額小計 (B)	0

③リボルビング払のお支払内訳 (単位: 円)

前回お支払後元本残高	
諸費用	
今回ご利用金額	
諸費用	
今回お支払金額	
内 元本	
内 手数料・利息	
内 諸費用	
お支払後残高	

③リボルビング払のご登録内容

	ショッピング	キャッシング
ご返済方式	元金定額	元金定額
ご返済コース	残高スライド	10,000円
ボーナス加算月		
ボーナス加算金額 (率)		
手数料率・利率	実質年率15.000%	実質年率18.000%

ご利用代金明細書のご説明 ■ご利用金額は原則毎月月末で締切り、翌月27日(金融機関が休業日の場合は翌営業日)のお支払いとなります。※事務上等の都合により、翌々月以降のご請求となる場合がございます。

- ①ご利用年月日……カードのご利用年月日です。ただし、事務上の都合により実際のご利用年月日と異なる場合がございますのでご了承ください。
- ②ご利用店名・ご利用都市名など……ご利用いただきました加盟店名称です。Visa・Mastercard・JCBカード会員のお客様で海外ショッピングご利用の際は、上段にご利用都市名など、下段に現地通貨額、円換算レートを表示しています。なお、年率と表示がある場合は、キャッシングにおける利息の実質年率を表しています。
- ③ご利用者……ご利用いただいたのがご本人会員かご家族会員かを表示しています。
- ④支払回数……1=1回払 10=10回払 B1=ボーナス1回払 B2=ボーナス2回払 リボ=リボルビング払
- ⑤手数料・利息……ご利用金額に対する手数料・利息の総額を表示しています。
- ⑥総キャッシングご利用可能枠……弊社でのお客様一人あたりのキャッシングご利用可能金額の上限です。弊社でご契約の各カードのキャッシングご利用可能枠内であっても総キャッシング
- ⑦お支払総額……ご利用代金と手数料・利息の合計金額を表示しています。分割払い(リボルビング払を除く)の場合、お支払いが完了するまで毎月お支払総額は表示されます。
- ⑧ポイント……今回の獲得ポイント対象明細に「#」または「S」を表示、減算ポイント対象明細には「M」を表示しています。
- ⑨海外ショッピングご利用分の換算レートについて
Visa・Mastercard・JCBの所定の換算レートを使用しています。
- ⑩Visa・Mastercardの場合は、2.20%(税込)の事務処理費用を加算したレート。
- ⑪JCBの場合は、1.60%の事務処理費用を加算したレート。
- ⑫カードをご利用された日の換算レートではありませんのでご注意ください。
- ⑬本書面におけるショッピング利用に係る用語は、割賦販売法が定める用語のことをいいます。
◆「手数料」→「包括信用購入あっせんの手数料」
2回分割ボーナス払に係る「お支払金額/お支払予定金額」→「分割リボルビング払に係る「お支払金額/お支払予定金額」→「弁済金」
※リボルビング払の詳細は、ジャックスホームページでご確認ください
- ⑭支払停止の抗弁について
翌月1回払を除き、商品瑕疵、役務の未提供等を理由に支払を止めができる場合があります。

④お支払予定表 (単位: 円)

お支払年月日	お支払予定金額		合計金
	1回・2回・分割・ボーナス払	リボルビング払	
以降合計			

お支払予定金額は新規ご利用等がなかった場合の、月々のお支払予定金額です。7ヵ月目以降は次回より順次ご案内いたします。

整理番号 116

政務活動費 領収書等貼付用紙

<p>経費区分</p> <p>(該当する経費の番号を○で囲む)</p>	<p>【調査研究・政策立案活動費】</p> <p>1:調査研究費 2:グループ活動費</p> <p>【広聴・広報活動費】</p> <p>3:広聴費 4:要請・陳情等活動費 5:広報費</p> <p>【経常的経費】</p> <p>6:人件費 7:事務所費 8:事務費</p> <p>9:資料購入・作成費 ⑩:交通費</p>
--	--

支出年月日	令和2年12月28日	支出額	¥51,260 × 0.8 41,008 円
※ 政務活動費を充当した金額を記載			

使途	交通費・リース契約の車代 12月分
----	-------------------

領収書等貼付欄	無所属県民会議
---------	---------

店番 普通預金口座番号

リテール口座「くらしの通帳」 埼玉りそな銀行 [] [] 様

普通預金 (兼総合口座) 西暦 西暦 西暦

普 通 預 金 (兼お借入明細) 6

年 月 日	摘 要	お支払金額(円)	お預り金額(円)	差引残高 <small>(-の表示がある場合は、お借入金額を記入します。)</small> (円)
02-12-28	振替	*51,260	シヤツク	

※ 領収書を貼るスペースが足りない場合は、別紙を使用すること。
 (別紙には整理番号(枝番)を付すこと。)
 (別紙には整理番号(枝番)を付すこと。)

※ 領収書等には、①年月日、②金額、③使途(「ただし、〇〇代として」など何に支出されたか分かるような記載)、④発行者、⑤宛名が記載されていること(一部記載がない場合は、余白に補記すること)。
 ※ 按分した場合は、積算方法を余白に記入すること。

自動車リース契約並びに
保証委託契約申込書

借受人及び連帯保証人予定者は、本書裏面条項並びに個人情報取扱いに関する同意事項の内容を承諾の上、申込まいいたします。

借受人及び連帯保証人予定者は本申込みを行う者が下記に記載された借受人及び連帯保証人予定者に相違ないことを確認するため並びに契約成立後の債権管理のため、株式会社ジャックスが任意の旨し等取得することに同意します。

リース契約番号

ジャックス保証番号

借入金額

借入期間

借入利率

借入元金

借入手数料

借入総額

借入元金

借入手数料

借入総額

借入元金

借入手数料

借入総額

借入元金

借入手数料

借入総額

借入元金

借入手数料

借入総額

借入元金

借入手数料

借入総額

借入元金

借入手数料

借入総額

契約年月日 2020年5月1日

貸入人 東京都港区芝2丁目5番10号
株式会社オートピア

代表取締役社長 中原 功

保証会社 東京都渋谷区恵比寿4丁目1番18号
株式会社ジャックス

取特約店 株式会社ノバ

借入金額 5880

借入期間 24

借入利率 2.99

借入元金 5880

借入手数料 0

借入総額 5880

借入元金 5880

借入手数料 0

借入総額 5880

借入元金 5880

借入手数料 0

借入総額 5880

借入元金 5880

借入手数料 0

借入総額 5880

借入元金 5880

借入手数料 0

借入総額 5880

借入元金 5880

借入手数料 0

借入総額 5880

借入元金 5880

借入手数料 0

借入総額 5880

借入元金 5880

借入手数料 0

借入総額 5880

契約区分 B メンテナンスリース

車台番号 2020年4月

登録番号 域玉長朝霞市

リース料(税別) 46,600円

リース期間 2020年5月1日から2023年4月30日まで

リース料(税別) 51,260円

リース料(税別) 1,845,360円

リース料(税別) 1,845,360円

リース料(税別) 1,845,360円

リース料(税別) 1,845,360円

リース料(税別) 1,845,360円

リース料(税別) 1,845,360円

リース料(税別) 1,845,360円

リース料(税別) 1,845,360円

リース料(税別) 1,845,360円

リース料(税別) 1,845,360円

リース料(税別) 1,845,360円

リース料(税別) 1,845,360円

リース料(税別) 1,845,360円

リース料(税別) 1,845,360円

リース料(税別) 1,845,360円

リース料(税別) 1,845,360円

リース料(税別) 1,845,360円

リース料(税別) 1,845,360円

リース料(税別) 1,845,360円

リース料(税別) 1,845,360円

リース料(税別) 1,845,360円

リース料(税別) 1,845,360円

リース料(税別) 1,845,360円

リース料(税別) 1,845,360円

リース料(税別) 1,845,360円

リース料(税別) 1,845,360円

お支払い予定表（ご請求書）

作成日 2020/ 5/16

報酬 清 様

登録番号	[REDACTED] XA°-ツキマ
------	--------------------

契約番号 契約日	[REDACTED] 2020/ 5/ 1	第一次料総額 消費税等総額 月額第一次料 (内課税対象額) 消費税等月額	1,677,600 167,760 46,600 46,600 4,660	お支払日	27 日
契約期間	2020/ 5/ 1 ~ 2023/ 4/21迄 36 カ月	支払期間	2020/ 6/27 ~ 2023/ 4/27迄 36 カ月	第一次料総額 (税込) 支払金額 (税込) 月額第一次料 (税込)	 1,845,360 51,260

支払方法 1:現金 2:手形 3:引落 4:相殺 5:振込 (1 / 1 ページ)

回	方 法	支払年月	支払金額	残高	摘要	回	方 法	支払年月	支払金額	残高	摘要
1	3	2020/ 6	102,520	1,742,840		49					
2	3	2020/ 6		1,742,840		50					
3	3	2020/ 7	51,260	1,691,580		51					
4	3	2020/ 8	51,260	1,640,320		52					
5	3	2020/ 9	51,260	1,589,060		53					
6	3	2020/10	51,260	1,537,800		54					
7	3	2020/11	51,260	1,486,540		55					
8	3	2020/12	51,260	1,435,280		56					
9	3	2021/ 1	51,260	1,384,020		57					
10	3	2021/ 2	51,260	1,332,760		58					
11	3	2021/ 3	51,260	1,281,500		59					
12	3	2021/ 4	51,260	1,230,240		60					
13	3	2021/ 5	51,260	1,178,980		61					
14	3	2021/ 6	51,260	1,127,720		62					
15	3	2021/ 7	51,260	1,076,460		63					
16	3	2021/ 8	51,260	1,025,200		64					
17	3	2021/ 9	51,260	973,940		65					
18	3	2021/10	51,260	922,680		66					
19	3	2021/11	51,260	871,420		67					
20	3	2021/12	51,260	820,160		68					
21	3	2022/ 1	51,260	768,900		69					
22	3	2022/ 2	51,260	717,640		70					
23	3	2022/ 3	51,260	666,380		71					
24	3	2022/ 4	51,260	615,120		72					
25	3	2022/ 5	51,260	563,860		73					
26	3	2022/ 6	51,260	512,600		74					
27	3	2022/ 7	51,260	461,340		75					
28	3	2022/ 8	51,260	410,080		76					
29	3	2022/ 9	51,260	358,820		77					
30	3	2022/10	51,260	307,560		78					
31	3	2022/11	51,260	256,300		79					
32	3	2022/12	51,260	205,040		80					
33	3	2023/ 1	51,260	153,780		81					
34	3	2023/ 2	51,260	102,520		82					
35	3	2023/ 3	51,260	51,260		83					
36	3	2023/ 4	51,260	0		84					
37						85					
38						86					
39						87					
40						88					
41						89					
42						90					
43						91					
44						92					
45						93					
46						94					
47						95					
48						96					

引落 埼玉りそな銀行 [REDACTED] 支店 普通 名義人: 夕仁 利

整理番号 225

政務活動費 領収書等貼付用紙

経費区分 (該当する経費の番号を○で囲む)	[調査研究・政策立案活動費]
	1:調査研究費 2:グループ活動費
	[広聴・広報活動費]
	3:広聴費 4:要請・陳情等活動費 5:広報費
	[経常的経費]
6:人件費 7:事務所費 8:事務費	
9:資料購入・作成費 10:交通費	

支出年月日	2020年12月30日	支出額	8,710 円
※ 政務活動費を充当した金額を記載			

使途	ガソリン代
----	-------

領収  **コスモ石油**

納品書 (領収書)

(株) キタセキ
久喜インターSS
埼玉県久喜市江面1442-1
TEL:0480(26)9282 SS-109779

2020年12月30日 18:48 伝票No.4015
通番3360

シーヤ会員 様
133201-001
売上 SEE-YAカート

13000	軽油 P09	¥4233
数量	39.93(L)	
単価	@106	
(内軽油本体)	@73.9	¥2951
(内軽油税)	@32.1	¥1282

合計 ¥4,233
(内消費税10%(対象 ¥2951) ¥268)

お預り ¥11,108
お釣り ¥6,875

9472-9472 03 2020/12/30

軽油税には消費税はかかりません
上記にて領収書に替えさせていただきます

※ 領収書: 適切な記載
※ 按分した

▼▼▼▼▼
▼ お得な情報配信は ▼
▼ LINEお友達登録で ▼
▼▼▼▼▼



 **コスモ石油**

納品書 (領収書)

(株) キタセキ
久喜インターSS
埼玉県久喜市 江面1442-1
TEL:0480(26)9282 SS-109787

2021年01月11日 17:55 伝票No.2614
通番4903

シーヤ会員 様
132589-001
売上 SEE-YAカート

13000	軽油 P18	¥4858
数量	45.83(L)	
単価	@106	
(内軽油本体)	@73.9	¥3387
(内軽油税)	@32.1	¥1471

合計 ¥4,858
(内消費税10%(対象 ¥3387) ¥308)

お預り ¥10,000
お釣り ¥5,142

3962-3962 06 2021/01/11

軽油税には消費税はかかりません
上記にて領収書に替えさせていただきます

ただし、〇〇1 (一部記載)

▼▼▼▼▼
▼ お得な情報配信は ▼
▼ LINEお友達登録で ▼
▼▼▼▼▼



整理番号 2252

別紙



納品書 (領収書)

(株) キタセキ
 久喜インターSS
 埼玉県久喜市江面1442-1
 TEL: 0480(26)9282 SS-109779

2021年01月23日 18:36 伝票No. 4120
 通番2337

シィーヤ会員 様
 134126-001
 売上 SEE-YAカート

13000
 軽油 P03 ¥4451
 数量 41.60(L)
 単価 @107
 (内軽油本体 @74.9 ¥3116)
 (内軽油税 @32.1 ¥1335)

合計 ¥4,451
 (内消費税10%(対象 ¥3116) ¥283)
 お預り ¥10,000
 お釣り ¥5,549

0451-0451 01 2021/01/23
 軽油税には消費税はかかりません
 上記にて領収書に替えさせていただきます

▼▼▼▼▼
 ▼ お得な情報配信は ▼
 ▼ LINEお友達登録で ▼
 ▼▼▼▼▼



領収書

印紙

367891

セルフ幸手店
 TEL 0480-53-6503
 出光リアル販売(株)関東カンパニー

売上 2021年 1月30日 16:03
 上 様 手
 現金フリー 00-367891-90001-0001-9

軽油 P-21(内)
 34.33 L @113.0 3879円
 03100.00
 (内、軽油本体 @80.90 2777円)
 (内、軽油税 @32.10 1102円)

合計 3,879円
 (内、消費税等(10.00%) 252円)
 預り金 10,000円
 釣銭 6,121円

軽油税に消費税は加算されません

伝No: 10968 担当: 8800

※本書保管上のお願ひ
 財布・手帳等にはさんで保管頂く場
 合は、印刷面を内側に折り保管をお
 願ひいたします。

【特別値引き!】
 利用期間: 2021/01/23~2021/01/31

クーポンコード 3333

記載の4ケタの数字を入力!
 ガソリン・軽油が3円引き
 有効期限 2021年1月31日

<釣銭預り券>

釣銭のお受け取りまたは入金紙幣の払い
 戻しは、「自動精算機」にてお願いしま
 す。

2021年 1月30日 16:03
 レンNo. 07
 お預り金額 ¥10,000
 お買上金額 ¥3,879
 釣銭金額 ¥6,121

預り番号 712-1996



⑤ 石油に課税

$$(4.233 + 4.858 + 4.451 + 3.879) \times 0.5 = 8.710$$

政務活動に使用の割合が 1/2 未満のため