

親の会（保護者の会）一覧

（利用上の注意等）

◆親の会とは、不登校の子どもを持つ親同士が悩みを話し合ったり、情報を交換しあったりする団体です。

※この一覧は、埼玉県内で活動する親の会から提供を受けた情報を掲載しております。

①市町村教育委員会や掲載中の親の会から紹介があった団体です。

②各団体から本ホームページに掲載することの許可を得ています。

※県が個々の団体について評価しているものではありません。

※活動内容や対象者などの詳細は、各団体へ直接、お問い合わせください。

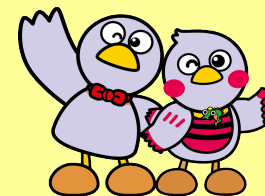

団体名称	活動場所（所在地）	活動日時等	会費・参加費	電話番号	メールアドレス	ホームページのURL 他SNS情報	備考
NPO法人たねの会・フリースクールくるーず	さいたま市岩槻区本町4丁目2-10	月曜日・水曜日・金曜日の9:00-15:00、 不定期で土曜日に公開イベントを開催。	体験見学科（5500円/3回）/入会金 （50,000円）/月会費（34,100円：施 設維持費込み）（兄弟割引あり）	0487968722	freeschool.cruise@gmail.com	(ホームページ) https://freeschool-cruise.jimdosite.com/ (Facebook) https://www.facebook.com/profile.php?id=100093032329048 / (Instagram) https://www.instagram.com/freeschool.cruise/	
NPO法人マナビダネ	入間市青少年活動センター他、入間市内	体験から学ぶ場：毎週火・木曜日9時半～ 14時/学習支援：月曜日14時～19時 詳 細はHPを	体験から学ぶ場：月額30,000円 ※チ ケット制でのお支払いも可能です 学習支 援：月額15,000円 ※いずれのプログラ ムも、別途入会金25,000円がかかります。	05031555828	manabidane@gmail.com	https://www.manabidane.org/	
さいたま教育文化研究所 相談室	さいたま市浦和区高砂3-15-1 埼玉県 庁内	月・水・金 10時～16時	無料	0488252041	kenkyujo-1@kyouiku-net.org	https://www.saitama-kenkyujo.org	
ふじみ野市親の会 多機能型事業所スピカ	ふじみ野市鶴ヶ舞1-1-18 マンションオ ツキ101号（多機能型事業所スピカ）	不定期	無料	0492574411	spica@bizimo.jp	https://fujimino-spica.net/	「ああしなさい」「こうしなさい」はあ りません。皆さんが持つ悩みや情報を共 有する場所です。
ぶらっとほーむ かわぐち不登校ネット ワーク	川口市立生涯学習プラザ	毎月第4日曜日の午後	無料		plathome.kawaguchi@gmail.com	https://www.instagram.com/kawaguchi.futoko.oyanokai?igsh=eWEzdxM1aGlxY3Vx&utm_source=qr33	
ぶらっとほーむ ～さいたま不登校ネット ワーク～	浦和ふれあい館（北浦和駅西口徒歩5分） さいたま市浦和区常盤9-30-22	毎月第3木曜日（変更の場合もあり） 詳細はInstagram等にて公開	無料（ものづくりなどを実施する際は材料 費を頂く場合があります）親の会以外の参 加費はHPをご覧ください		plathome2019sfn@gmail.com	https://www.facebook.com/saitamafutoukounet https://www.instagram.com/plathome_saitama.futoukou https://x.com/saitamafutoukou	親の会以外の活動には費用がかかる場合 がございます。各種ご相談や居場所ご参 加等詳細はお問い合わせください。
ぶらっとほーむ みよしbase	三芳町内公民館	毎月第4土曜日 10時から12時 詳細はInstagramかX	無料	09072917073	plathome.miyoshi@gmail.com	Instagram:plathome.miyoshi	
ぶらっとほーむ 朝霞	朝霞市	不定期 月に1回程度	無料	07055435341	plathomeasakaup@gmail.com	https://www.instagram.com/plathomeasaka?igsh=MWx1ajB6aHQ1N3BJZg==	
みつばちカフェ（NPO法人子ども広場草加 おやこ劇場）	おやこhouse（草加市栄町3-3-23）	毎月1回（詳細はInstagram）	100円/回	0489361771	mitsubachi.cafe.soka@gmail.com	https://www.instagram.com/mitsubachi_cafe_soka?igsh=ZGZxM3FmdDFTYnhi&utm_source=qr	
ルピナスの会 川口不登校引きこもり親 の会	かわぐち市民パートナーズステーション 会 議室	偶数月 第4土曜日 18:00から20:00	無料	0487628469	i.murasaki10@gmail.com	なし	
わかば塾	さいたま市南区大谷口989-10 わかば塾 他（枯木又エコ・ミュージアム、見沼たん ぽ福祉農園など）	ほぼ毎日、9時～23時 通所、または電話 等での相談	入会金 1万円 通所（個別訪問）は月額 5000円～30,000円 相談は基本的に無 料（カンパは歓迎） 活動は実費	09035975479	fwakabajuku794@gmail.com	https://f-wakaba-juku2.jimdofree.com/	親の会としては組織していないが「わか ばの会」として親同士の交流がある。
学校に行っていない子の親の会・浦和	さいたま市緑区大間木1830-6	毎月第2土曜日 18時30分～	1回200円	0488733853			
起立性調節障害埼玉親の会	浦和コミュニティセンター（浦和パルコ 10階コムナール内）等	3ヶ月に1回程度で懇談会を開催（土日祝 日の午後）	200円/回		odsaitamaoyanokai@gmail.com	https://ameblo.jp/odsaitamaoyanokai/	起立性調節障害の子を持つ親の会です。

親の会（保護者の会）一覧

（利用上の注意等）

◆親の会とは、不登校の子どもを持つ親同士が悩みを話し合ったり、情報を交換しあったりする団体です。

※この一覧は、埼玉県内で活動する親の会から提供を受けた情報を掲載しております。

①市町村教育委員会や掲載中の親の会から紹介があった団体です。

②各団体から本ホームページに掲載することの許可を得ています。

※県が個々の団体について評価しているものではありません。

※活動内容や対象者などの詳細は、各団体へ直接、お問い合わせください。

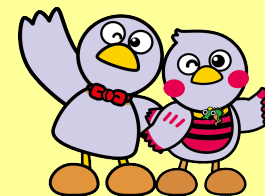

団体名称	活動場所（所在地）	活動日時等	会費・参加費	電話番号	メールアドレス	ホームページのURL 他SNS情報	備考
公益財団法人こども教育支援財団 東京大志学園さいたま校	さいたま市大宮区高鼻町1-20-1 大宮中央ビルディング3階	不定期	無料	0486579170	saitama_info@kodomo-zaidan.net	https://tokyo-taishi.net/	
埼玉県不登校親の会ぷらっとほーむグループ	浦和ふれあい館・(川口市)へんな鯉のぼりハウス他・野火止公民館・藤久保公民館・朝霞市内公施設	毎月第3木曜(変更あり)・毎月第4日曜・毎月1回土日のどこか・各月1回土日・毎月1回土日のどこか	どこも概ね無料(材料費等別途の場合あり)	09018387768	plathome.group.futoukou@gmail.com	https://www.instagram.com/plathome.group.futoukou	
埼玉親の会「麦」	さいたま市を中心とした県内施設(オンライン可)	毎月例会実施、詳細はホームページ	年会費5,500円、途中入会は月割計算。お試し参加無料	08041256020	mugi.saitama89@gmail.com	https://ld-mugi.sakura.ne.jp/	発達障害のある子の親の会。健常のお子さんは対象外。
社会福祉士事務所プロ家庭教師リンク	各生徒自宅	平日・土曜日 9時～21時	月謝 小学生16,000円～ 詳細はHPへ		sswer.watanabe001@outlook.jp	https://prokateikyoushi-link.com/	
深谷市市民活動団体ラフ・メイカー	深谷市社会福祉協議会1階ボランティアルーム	毎月第3日曜日 10時～12時	無料	0485736563	sswer.watanabe001@outlook.jp	https://prokateikyoushi-link.com/laugh-maker/ https://www.instagram.com/laugh_maker_fukaya/	
川越不登校親の会	ウェスタ川越南公民館	毎月第3土曜日が日曜日(変更あり。SNSで確認)	200円/回	09023111274	a.kipon1211@gmail.com	「川越不登校親の会」で検索。X、Instagram、Facebook、未来地図等に情報を掲載。	予約不要、出入り自由。保護者限定 LINEオープンチャット「子どもが不登校をしている親のかたり場@川越」もあります
不登校・引きこもりを考える親の会「まわりみち」・水谷公民館	富士見市水谷1-13-6 水谷公民館	毎月第2土曜日 13時～17時	年会費1,000円	0492511129			
不登校の子どもを持つ親の会 ムーミンの会	上尾市内の公民館	毎月第3土曜日 14時～16時	1回100円	09098191572			
不登校ひきこもりを考える親の会鴻巣	鴻巣市総合福祉センター、鴻巣市内の公民館	毎月一回。第4土日、午後1時～4時 詳細はInstagram、X。	無料または100円～200円/回	09054104860	kounosu.futoukou@gmail.com	https://www.instagram.com/Konosu.oyanokai または twitter.com/futoukoukounosu	
不登校を考える親の会・かすかべ	春日部市中央公民館 他	毎月土・日の2回	1回200円	09084960621	keiko.megu.takahashi@gmail.com		
不登校親の会 ぷらっとほーむ にいざ+ (ぶらす)	新座市野火止公民館	月1回(土日夜間もあり)	無料		plathome.niizaplus@gmail.com	Instagramにて情報発信	気軽にご参加ください