区域区分 総括図

縮尺 1:15,000

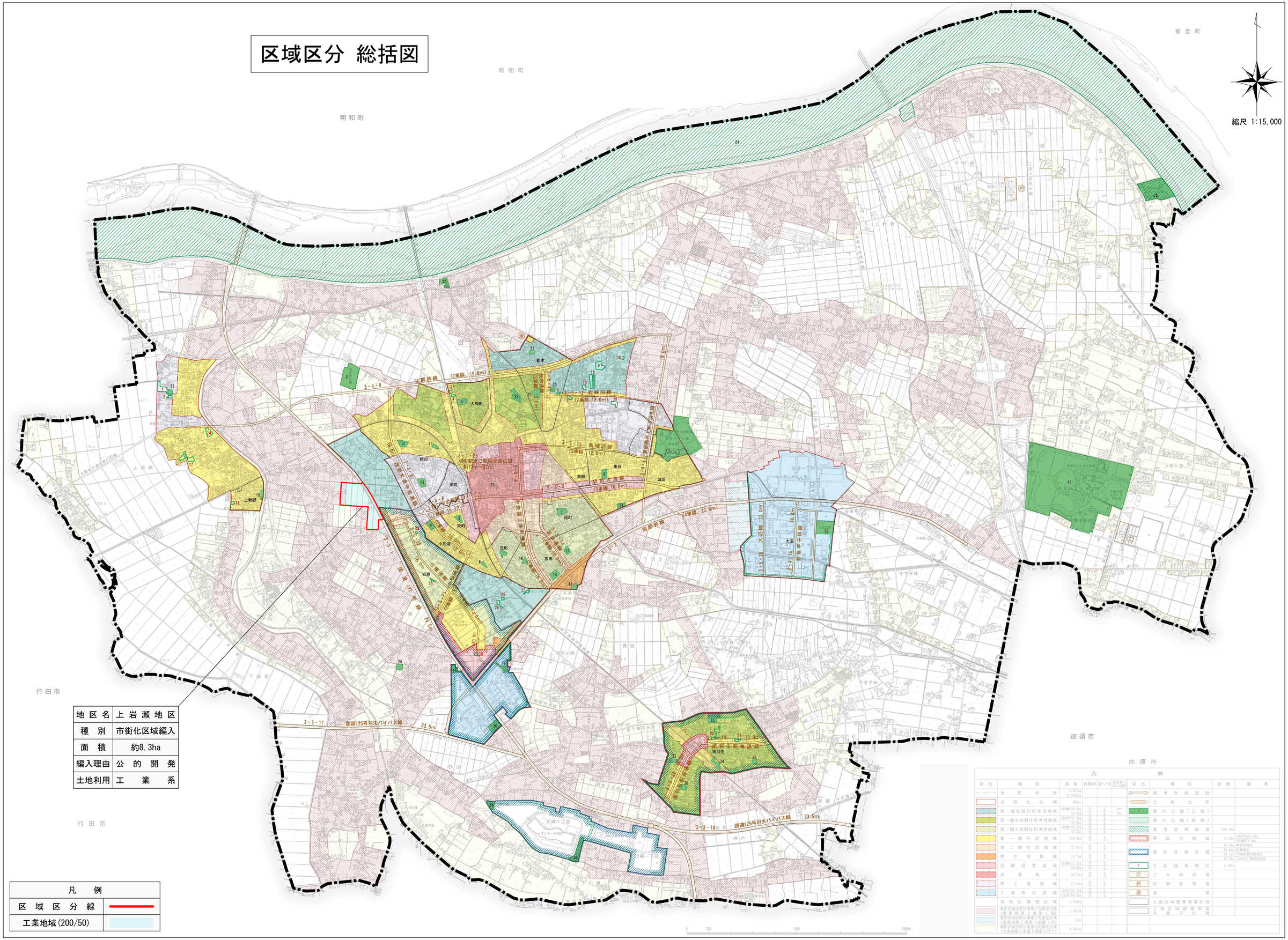

地区名	上岩瀬地区
種別	市街化区域編入
面積	約8.3ha
編入理由	公的開発
土地利用	工業系

凡例	
区域区分線	
工業地域(200/50)	