

登録からマッチング・成婚までの流れ

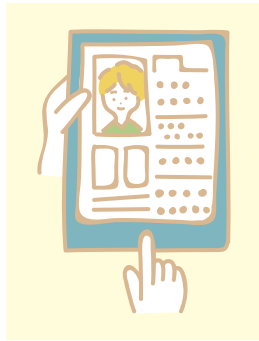
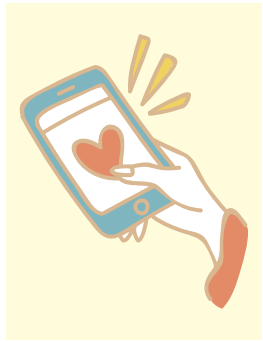

AIマッチングとは?

入会后、希望条件の入力及び価値観診断を受検いただき、診断データと過去の交際・成婚事例から相性の良い方をAIが紹介します。

成婚退会構成比

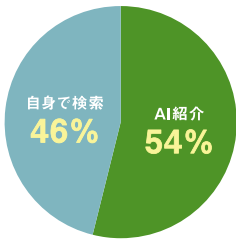

成婚退会までの平均交際期間

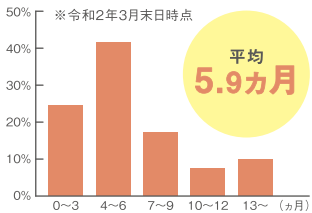

相談員がフォローします!!
マッチングやお見合いが上手くいかない場合は相談員によるフォローも行います。

本登録に必要なもの

利用登録料

※振込でお願いします。(金額は表面をご参照ください)

面談後、マイページより**アップロード**をお願いします。

(書類は直接お預かりしていません)

写真付きの本人確認書類

※運転免許証、パスポートなど。

面談後、書類を撮影した写真またはPDF等の画像データを、マイページにご提出ください。

本籍地の市町村が発行する「独身証明書」

※発行から3か月以内のもの。

「所得証明書」「確定申告書の控え」「源泉徴収票」のうちいずれか1つ

写真1~2枚

※本人のみが写っていて3か月以内に撮影したもの。
※バストアップ写真1枚は必須で、もう1枚のプライベート写真は任意。
笑顔の写真をご準備ください!

恋たまオンライン

WEB面談(新規登録の方)

入会時の本人確認面談が、ご自宅で受けられます。

WEBお見合い(会員対象サービス)

お見合い成立後、男女双方が希望した場合、WEBシステムを活用して、オンラインでのお見合いが可能です。

いずれもカメラ・通話機能のあるパソコンもしくはスマートフォンをご用意ください。

恋たまの紹介動画を配信中!!



WEB面談 WEBお見合い 実施中!!