



調査報告書 第1701号

平成29年3月中学校等卒業者の進路状況

平成29年4月高等学校入学状況

埼玉県教育委員会

凡 例

- 1 進学率等の数値は、表示単位未満で四捨五入しています。そのため、個々の数値を合算したものが、全体の数値と一致しない場合があります。
- 2 符号の用法は、次のとおりです。
 - 「0.0」：表示単位に満たないもの
 - 「△」：負数又は減少したもの
 - 「－」：該当数字がないもの
 - 「…」：調査を欠くもの又は該当数字があり得ないもの

目 次

第1章 平成29年3月中学校等卒業者の進路状況

I 調査の概要	3
II 調査結果の概要	5
III 統計表	
第1表 中学校卒業者の進路状況（人数・市町村別）	10
第2表 中学校卒業者の進路状況（割合・市町村別）	13
第3表 全日制高等学校進学者の内訳（人数・市町村別）	16
第4表 全日制高等学校進学者の内訳（割合・市町村別）	19
第5表 定時制・通信制高等学校進学者の内訳（市町村別）	22
第6表 高等専門学校等・特別支援学校高等部・専修学校等進学・入学者の内訳（市町村別）	25
第7表 就職者・その他の者の内訳（市町村別）	28
第8表 県外全日制高等学校進学者の内訳（市町村別）	31
第9表 中学校卒業者の進路状況の推移（過去5年間）	34
第10表 中学校卒業者の県外高等学校全日制課程進学者数の推移（過去5年間）	35
第11表 中学校卒業者の高等学校等進学率等の推移	36
第12表 特別支援学校中学部卒業者の進路状況	37
第13表 特別支援学校中学部卒業者の進路状況の推移（過去5年間）	37
第14表 進路希望状況と実際の進路状況との比較	38

第2章 平成29年4月高等学校入学状況

I 調査の概要	41
II 調査結果の概要	42
III 統計表	
(1) 全日制課程・定時制課程	
第1表 高等学校（全日制課程・定時制課程）の入学状況	50
第2表 国立高等学校（全日制課程）の入学者の内訳	50
第3表 公立高等学校（全日制課程）の入学者の内訳	50
第4表 私立高等学校（全日制課程）の入学者の内訳	52
第5表 公立高等学校（定時制課程）の入学者の内訳	53
第6表 国立高等学校（全日制課程）の学校別の入学者の内訳	54
第7表 公立高等学校（全日制課程）の学校別の入学者の内訳	54
第8表 私立高等学校（全日制課程）の学校別の入学者の内訳	60
第9表 公立高等学校（定時制課程）の学校別の入学者の内訳	62
(2) 通信制課程	
第10表 高等学校（通信制課程）の入学状況	64
第11表 公立高等学校（通信制課程）の入学者の内訳	64
第12表 私立高等学校（通信制課程）の入学者の内訳	64
第13表 公立高等学校（通信制課程）の学校別の入学者の内訳	65
第14表 私立高等学校（通信制課程）の学校別の入学者の内訳	65

第 1 章 平成29年 3 月中学校等卒業者の進路状況

I 調査の概要

1 調査の目的

県内中学校及び特別支援学校中学部の卒業者について、その進路状況を調査し、教育行政及び進路指導上の基礎資料を得る。

2 調査の対象

平成29年3月に県内の国立・公立及び私立中学校又は特別支援学校中学部を卒業した者。

3 調査の期日

平成29年5月1日現在

4 調査の内容

- (1) 卒業者数
- (2) 高等学校等進学者
 - ア 高等学校本科進学者数（課程別・設置者別）
 - イ 中等教育学校後期課程進学者数（設置者別）
 - ウ 高等学校別科進学者数
 - エ 高等専門学校進学者数（設置者別）
 - オ 特別支援学校高等部進学者数（設置者別）
- (3) 専修学校等進学・入学者
 - ア 専修学校高等課程進学者数・一般課程入学者数
 - イ 各種学校入学者数
 - ウ 公共職業能力開発施設等入学者数
- (4) 就職者数
- (5) その他の者の数

5 調査の方法

(1) 調査実施系統

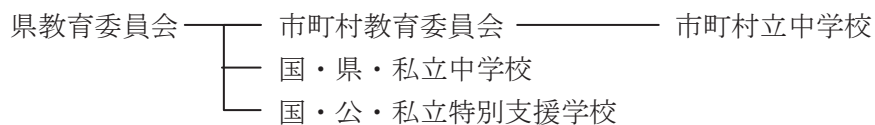

(2) 調査票の作成及び提出

- ア 市町村立中学校
調査票を作成し、市町村教育委員会に提出する。
- イ 国・県・私立中学校及び国・公・私立特別支援学校
調査票を作成し、県教育委員会に提出する。
- ウ 市町村教育委員会
管内市町村立中学校から提出された調査票を審査・集計し、県教育委員会に提出する。

(3) 調査票の集計

県教育委員会は、(2)により提出された調査票を集計し、報告書を作成する。

6 用語の説明

(1) 「高等学校等進学者」

学校教育法第1条に定める高等学校、中等教育学校、特別支援学校又は高等専門学校へ進学した者。

なお、進学し、かつ就職した者を含む。

(2) 「高等学校等進学率」

中学校卒業生又は特別支援学校中学部卒業生に占める高等学校等進学者の割合。

(3) 「高等専門学校等進学者」

高等専門学校、中等教育学校後期課程及び高等学校別科に進学した者。

(4) 「専修学校等進学・入学者」

専修学校高等課程に進学した者及び専修学校一般課程、各種学校又は公共職業能力開発施設等に入学した者。

(5) 「就職者」

経常的な収入を得る仕事に就いた者。アルバイト等の形態で就業している者は除く。

なお、自家営業に従事する者は含むが、いわゆる「家事手伝い」のような形態は含まない。

(6) 「就職進学者」

「高等学校等進学者」及び「専修学校等進学・入学者」のうち、併せて就職した者。

(7) 「その他の者」

「高等学校等進学者」、「専修学校等進学・入学者」及び「就職者」以外の者。

なお、その形態により以下のとおり区分する。

ア 進学希望者

上級学校への進学を目指している者。

イ 就職希望者

就職を希望している者。

ウ 海外進学者

外国の高等学校等へ進学した者。

エ 国内無認可校入学者

学校教育法の認可を受けていない国内の教育機関に入学した者。

オ 一時的な仕事に就いた者

パート・アルバイト等の仕事に就いた者。

カ 家事手伝い

家庭生活に必要な仕事を手伝っている者。自家営業に従事する者は除く。

キ 進路未定者

上記ア～カのいずれにも該当しない者。

(8) 「不詳・死亡の者」

調査期日現在における進路が不明な者及び卒業後調査期日までに死亡した者。

II 調査結果の概要

1 中学校卒業者の状況

平成29年3月の県内国・公・私立中学校の卒業生総数は 65,634 人で、前年より 160 人増加しました。

卒業生総数はピーク時（平成元年3月の 115,584 人）の 56.8 %になりました。

表1 中学校卒業者の進路状況の推移

—上段:人数(人)、下段:卒業生総数に占める割合(%)—

区分 年月	卒業生総数	高等学校等進学者 A							専修学校等 進学・ 入学者 B	就職者 C	その他 の者	不詳・ 死亡の者	再 掲	
		計	高等学校(本科)			高等 専門学校 等	特別支援 学校 高等部	A、Bの うち就職者 D					就職者総数 C+D (卒業生に 占める割合)	
			全日制課程	定時制課程	通信制課程									
平成20年3月	64,688 (100.0)	63,381 (98.0)	60,574 (93.6)	1,319 (2.0)	937 (1.4)	77 (0.1)	474 (0.7)	185 (0.3)	470 (0.7)	651 (1.0)	1 (0.0)	19 (0.0)	489 (0.8)	
21年3月	65,421 (100.0)	64,272 (98.2)	61,147 (93.5)	1,451 (2.2)	1,076 (1.6)	85 (0.1)	513 (0.8)	143 (0.2)	307 (0.5)	696 (1.1)	3 (0.0)	10 (0.0)	317 (0.5)	
22年3月	67,783 (100.0)	66,534 (98.2)	62,701 (92.5)	1,834 (2.7)	1,353 (2.0)	97 (0.1)	549 (0.8)	157 (0.2)	327 (0.5)	761 (1.1)	4 (0.0)	15 (0.0)	342 (0.5)	
23年3月	64,231 (100.0)	63,174 (98.4)	59,208 (92.2)	1,789 (2.8)	1,501 (2.3)	84 (0.1)	592 (0.9)	138 (0.2)	308 (0.5)	607 (0.9)	4 (0.0)	14 (0.0)	322 (0.5)	
24年3月	66,325 (100.0)	65,390 (98.6)	61,651 (93.0)	1,561 (2.4)	1,402 (2.1)	104 (0.2)	672 (1.0)	157 (0.2)	249 (0.4)	525 (0.8)	4 (0.0)	10 (0.0)	259 (0.4)	
25年3月	65,936 (100.0)	65,016 (98.6)	61,428 (93.2)	1,474 (2.2)	1,333 (2.0)	116 (0.2)	665 (1.0)	162 (0.2)	218 (0.3)	539 (0.8)	1 (0.0)	9 (0.0)	227 (0.3)	
26年3月	65,774 (100.0)	64,884 (98.6)	61,478 (93.5)	1,369 (2.1)	1,288 (2.0)	92 (0.1)	657 (1.0)	172 (0.3)	228 (0.3)	488 (0.7)	2 (0.0)	12 (0.0)	240 (0.4)	
27年3月	65,547 (100.0)	64,813 (98.9)	61,348 (93.6)	1,306 (2.0)	1,436 (2.2)	89 (0.1)	634 (1.0)	122 (0.2)	197 (0.3)	415 (0.6)	- (-)	9 (0.0)	206 (0.3)	
28年3月	65,474 (100.0)	64,806 (99.0)	61,265 (93.6)	1,162 (1.8)	1,598 (2.4)	92 (0.1)	689 (1.1)	119 (0.2)	170 (0.3)	378 (0.6)	1 (0.0)	9 (0.0)	179 (0.3)	
29年3月	65,634 (100.0)	65,035 (99.1)	61,175 (93.2)	1,223 (1.9)	1,861 (2.8)	90 (0.1)	686 (1.0)	99 (0.2)	159 (0.2)	339 (0.5)	2 (0.0)	8 (0.0)	167 (0.3)	

(注) 「就職者C」は、就職進学者を含まない。

(1) 高等学校等進学者数

高等学校等進学者数は 65,035 人で、前年より 229 人増加しました。高等学校等進学率は 99.1%で、過去最高を記録しました。

図1 高等学校等進学者数・高等学校等進学率の推移

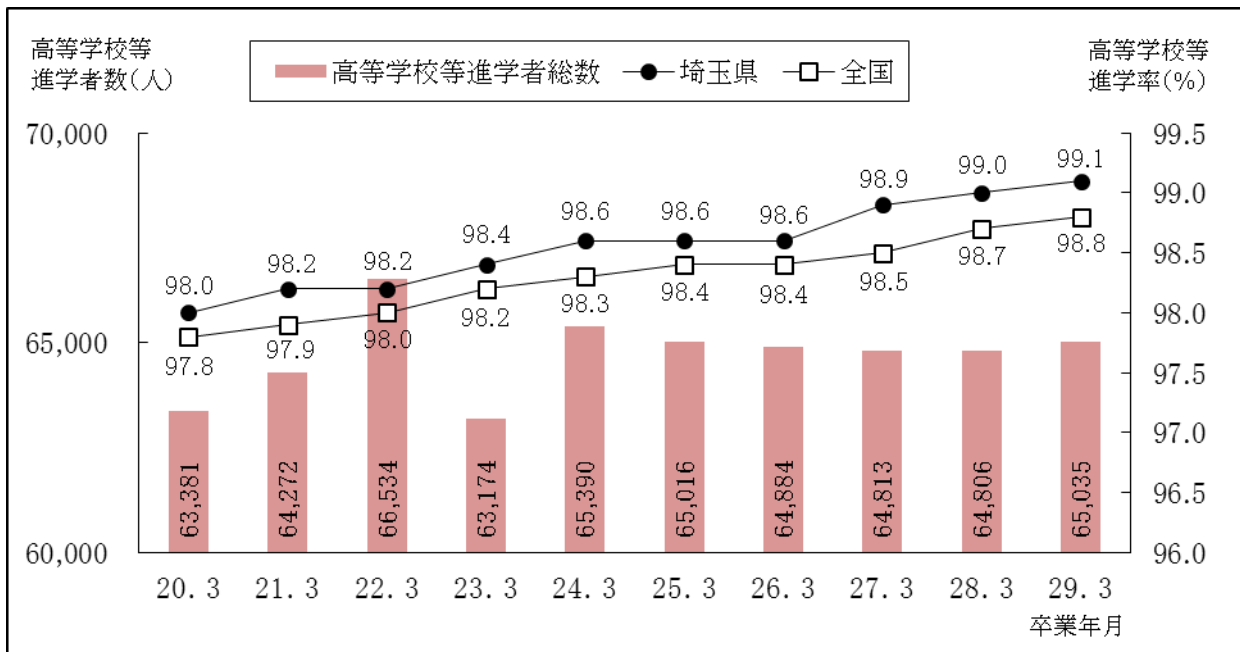

(2) 専修学校等への進学・入学者数

専修学校等への進学・入学者数は 99 人で、前年より 20 人減少しました。卒業者に占める割合は 0.2 %で、前年と同率でした。

(3) 就職者数

就職者数は 159 人で、前年より 11 人減少しました。就職進学者を加えた就職者総数は 167 人で、前年より 12 人減少しました。卒業者に占める割合は 0.3 %で、前年と同率でした。

図2 就職者総数・卒業者に占める就職者の割合の推移（就職進学者を含む）

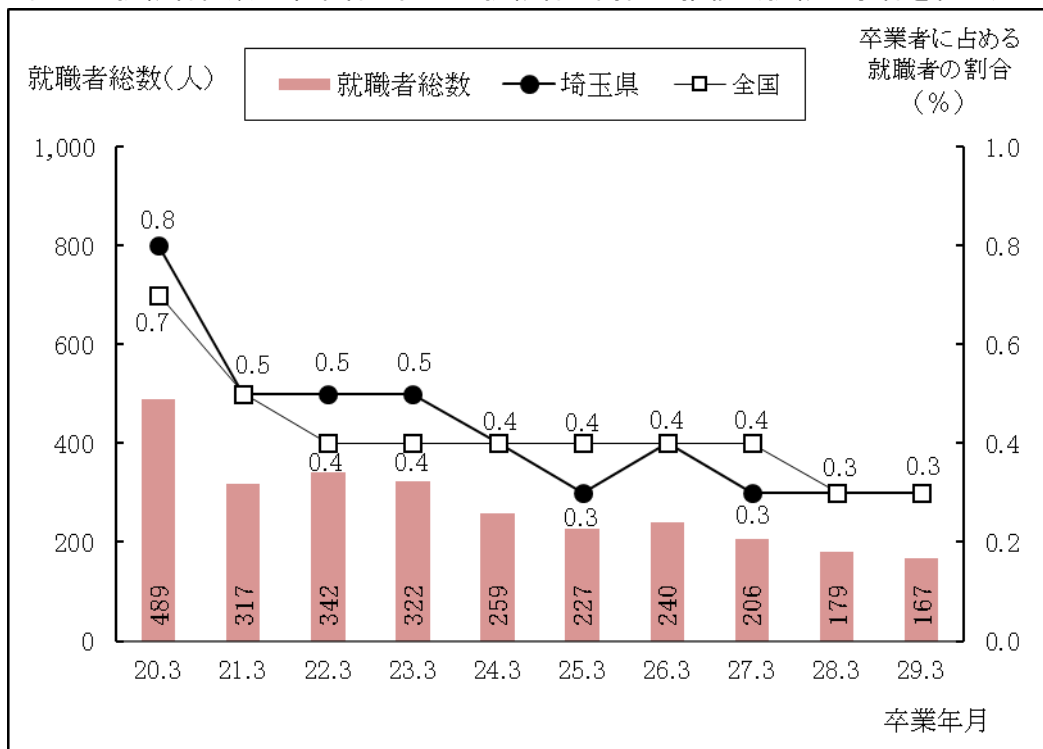

(4) その他の者の数

その他の者の数は 339 人で、前年より 39 人減少しました。卒業者に占める割合は 0.5 %で、前年より 0.1 ポイント低下しました。

表2 その他の者の内訳

ー上段:人数(人)、下段:その他の者の数に占める割合(%)ー

年月	区分	その他の者計	進学希望者	就職希望者	海外進学者	国内無認可校入学者	一時的な仕事に就いた者	家事手伝い	進路未定者
平成25年3月		539 (100.0)	45 (8.3)	62 (11.5)	39 (7.2)	17 (3.2)	17 (3.2)	188 (34.9)	171 (31.7)
26年3月		488 (100.0)	31 (6.4)	49 (10.0)	42 (8.6)	32 (6.6)	19 (3.9)	163 (33.4)	152 (31.1)
27年3月		415 (100.0)	29 (7.0)	41 (9.9)	43 (10.4)	24 (5.8)	6 (1.4)	148 (35.7)	124 (29.9)
28年3月		378 (100.0)	40 (10.6)	32 (8.5)	36 (9.5)	36 (9.5)	4 (1.1)	118 (31.2)	112 (29.6)
29年3月		339 (100.0)	20 (5.9)	29 (8.6)	44 (13.0)	19 (5.6)	11 (3.2)	116 (34.2)	100 (29.5)

2 中学校卒業者の高等学校への進学状況

(1) 高等学校全日制課程への進学者数

高等学校全日制課程への進学者数は 61,175 人で、前年より 90 人減少しました。

ア 県内の公立高等学校

県内の公立高等学校全日制課程への進学者数は 38,993 人で、前年より 149 人減少しました。全日制課程への進学者に占める割合は 63.7 %で、前年より 0.2 ポイント低下しました。

イ 県内の私立高等学校

県内の私立高等学校全日制課程への進学者数は 17,067 人で、前年より 30 人減少しました。全日制課程への進学者に占める割合は 27.9 %で、前年と同率でした。

ウ 県外の高等学校

県外の高等学校全日制課程への進学者数は 4,968 人で、前年より 90 人増加しました。都県別にみると、東京都への進学者が 3,678 人で最も多く、次いで栃木県が 329 人でした。また、県外の高等学校全日制課程への進学者のうち、4,607 人が私立への進学者でした。

表3 高等学校全日制課程への進学状況の推移（所在地・設置者別）

— 上段:人数(人)、下段:全日制課程への進学者数に占める割合(%) —

年月	平成 20年3月	21年3月	22年3月	23年3月	24年3月	25年3月	26年3月	27年3月	28年3月	29年3月
区分										
全日制課程への 進学者数計	60,574 (100.0)	61,147 (100.0)	62,701 (100.0)	59,208 (100.0)	61,651 (100.0)	61,428 (100.0)	61,478 (100.0)	61,348 (100.0)	61,265 (100.0)	61,175 (100.0)
県内	54,711 (90.3)	55,355 (90.5)	57,184 (91.2)	54,277 (91.7)	56,498 (91.6)	56,487 (92.0)	56,480 (91.9)	56,299 (91.8)	56,387 (92.0)	56,207 (91.9)
国立	154 (0.3)	145 (0.2)	146 (0.2)	151 (0.3)	146 (0.2)	149 (0.2)	142 (0.2)	143 (0.2)	148 (0.2)	147 (0.2)
公立	39,003 (64.4)	39,510 (64.6)	40,775 (65.0)	38,676 (65.3)	40,016 (64.9)	39,826 (64.8)	39,577 (64.4)	39,317 (64.1)	39,142 (63.9)	38,993 (63.7)
私立	15,554 (25.7)	15,700 (25.7)	16,263 (25.9)	15,450 (26.1)	16,336 (26.5)	16,512 (26.9)	16,761 (27.3)	16,839 (27.4)	17,097 (27.9)	17,067 (27.9)
県外	5,863 (9.7)	5,792 (9.5)	5,517 (8.8)	4,931 (8.3)	5,153 (8.4)	4,941 (8.0)	4,998 (8.1)	5,049 (8.2)	4,878 (8.0)	4,968 (8.1)
国公立	378 (0.6)	350 (0.6)	336 (0.5)	366 (0.6)	405 (0.7)	318 (0.5)	320 (0.5)	353 (0.6)	305 (0.5)	361 (0.6)
私立	5,485 (9.1)	5,442 (8.9)	5,181 (8.3)	4,565 (7.7)	4,748 (7.7)	4,623 (7.5)	4,678 (7.6)	4,696 (7.7)	4,573 (7.5)	4,607 (7.5)

図3 高等学校全日制課程への進学状況の推移（所在地・設置者別）



表4 県外の高等学校全日制課程への進学状況の推移

(単位: 人)

区分 年月	計	都県別内訳						
		東京都	神奈川県	千葉県	群馬県	茨城県	栃木県	その他 道府県
平成25年3月	4,941	3,789	57	313	126	49	305	302
26年3月	4,998	3,830	70	300	128	59	310	301
27年3月	5,049	3,775	70	337	186	47	298	336
28年3月	4,878	3,714	58	277	149	63	297	320
29年3月	4,968	3,678	73	298	184	60	329	346

(2) 高等学校定時制課程及び通信制課程への進学者数

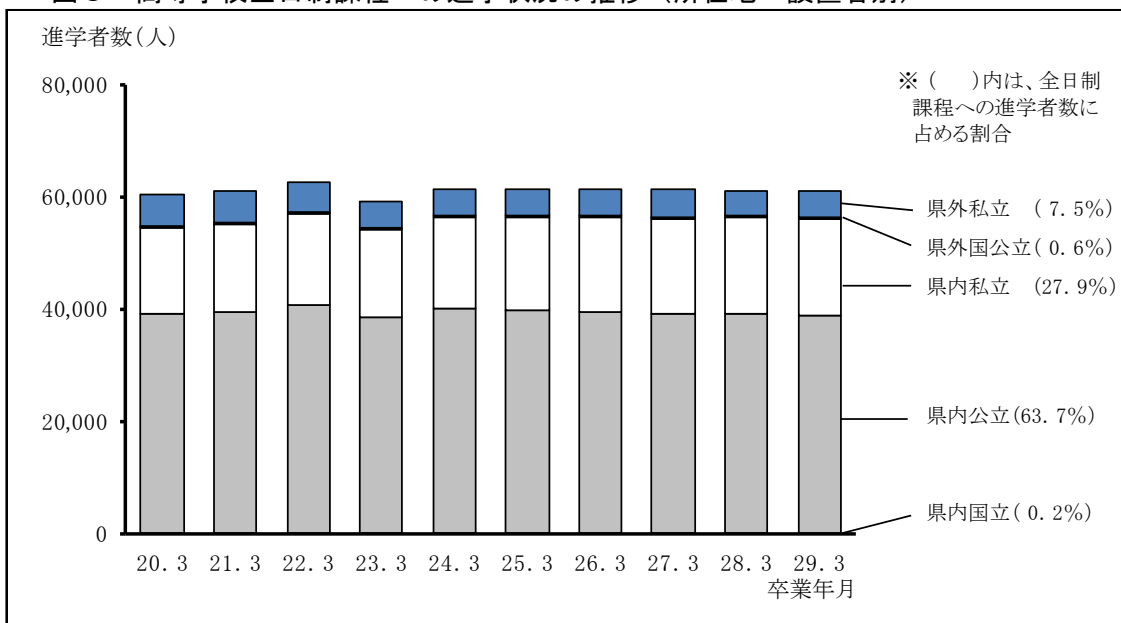
高等学校定時制課程への進学者数は 1,223 人で、前年より 61 人増加しました。卒業者に占める割合は 1.9 %で、前年より 0.1 ポイント上昇しました。

高等学校通信制課程への進学者数は 1,861 人で、前年より 263 人増加しました。卒業者に占める割合は 2.8 %で、前年より 0.4 ポイント上昇しました。

図4 高等学校定時制課程及び通信制課程への進学者の推移

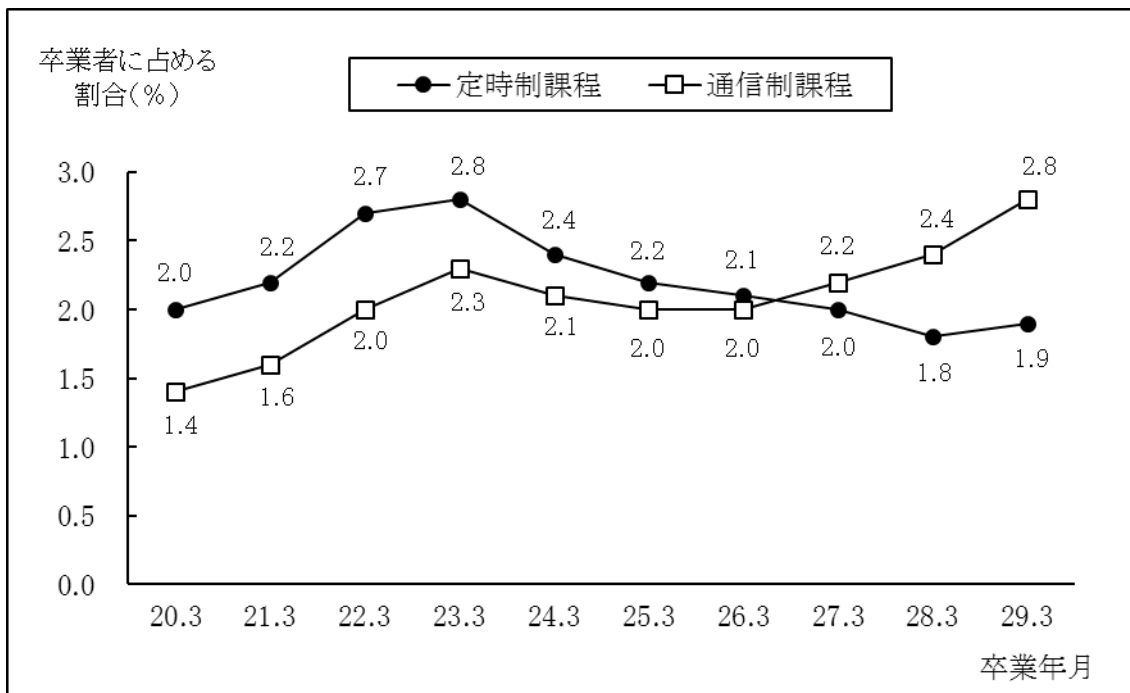

3 特別支援学校中学部卒業者の状況

平成29年3月の県内国・公・私立特別支援学校中学部の卒業生総数は 504 人で、前年より 21人増加しました。卒業生総数のうち、特別支援学校高等部への進学者数は 498 人で、前年より 20人増加しました。

Ⅲ 統 計 表

第1表 中学校卒業者の進路状況(人数・市町村別)

(単位: 人)

市町村等	卒業者 総数	平成29年3月中学校卒業者																									
		高等学校等進学者																			専修学校等進学・入学者						
		進学者 計	全日制高等学校						計	定時制高等学校			通信制高等学校			高等 専門 学校 等	特別支援学校			専修 学校	各種 学校	公共職 業能力 開発施 設等	就 職者	そ の 他 の 者	不 詳・ 死 亡 の 者		
			計	県内			県外			計	県内	県外	計	県内	県外		計	県内	県外								
計	国立	公立	私立	計	国立	公立	私立	計	県内	県外	計	県内	県外	計	県内	県外											
県内中学校卒業者計	65,634	65,035	61,175	56,207	147	38,993	17,067	4,968	81	280	4,607	1,223	1,196	27	1,861	579	1,282	90	686	673	13	82	10	7	159	339	2
国立中学校卒業者計	174	173	167	117	-	64	53	50	6	-	44	1	1	-	3	-	3	2	-	-	-	-	-	-	-	1	-
さいたま市	174	173	167	117	-	64	53	50	6	-	44	1	1	-	3	-	3	2	-	-	-	-	-	-	-	1	-
公立中学校卒業者計	62,270	61,696	57,876	53,047	145	38,910	13,992	4,829	74	268	4,487	1,220	1,195	25	1,829	572	1,257	85	686	673	13	80	9	7	159	317	2
さいたま市	10,756	10,681	10,138	9,276	8	6,430	2,838	862	23	28	811	137	131	6	285	68	217	16	105	98	7	11	-	2	16	46	-
川口市	4,555	4,487	4,096	3,395	1	2,581	813	701	6	10	685	183	181	2	163	58	105	5	40	40	-	8	2	1	22	35	-
鴻巣市	1,032	1,025	956	915	-	631	284	41	1	4	36	31	31	-	29	3	26	-	9	9	-	1	-	-	2	4	-
上尾市	2,037	2,023	1,908	1,836	1	1,365	470	72	-	3	69	41	40	1	45	5	40	2	27	27	-	1	-	-	3	10	-
草加市	2,191	2,162	1,968	1,732	2	1,369	361	236	3	2	231	49	47	2	122	64	58	4	19	19	-	2	-	-	10	16	1
蕨市	461	457	411	323	1	219	103	88	-	-	88	27	27	-	14	5	9	-	5	5	-	-	-	-	-	4	-
戸田市	1,140	1,125	1,004	827	-	576	251	177	3	3	171	69	69	-	32	3	29	3	17	17	-	1	-	-	7	7	-
朝霞市	1,091	1,086	1,030	885	8	620	257	145	4	4	137	10	10	-	37	2	35	-	9	9	-	1	-	-	2	2	-
志木市	594	591	556	493	4	299	190	63	-	2	61	17	15	2	15	3	12	-	3	3	-	2	-	-	-	-	-
和光市	598	596	567	447	8	330	109	120	1	3	116	6	6	-	16	-	16	-	7	7	-	1	-	-	-	1	-
新座市	1,338	1,324	1,263	1,100	8	845	247	163	2	2	159	22	22	-	28	6	22	-	11	11	-	1	-	-	4	9	-
桶川市	664	660	618	599	2	429	168	19	-	5	14	18	18	-	20	10	10	-	4	4	-	-	-	-	2	2	-
北本市	622	621	567	547	1	362	184	20	1	-	19	30	30	-	15	4	11	-	9	9	-	-	-	-	-	1	-
伊奈町	566	561	535	523	-	383	140	12	2	-	10	5	5	-	14	3	11	3	4	4	-	-	-	1	-	4	-
川越市	2,852	2,838	2,651	2,550	21	1,685	844	101	4	6	91	46	46	-	101	28	73	-	40	40	-	4	-	-	1	9	-
所沢市	2,684	2,667	2,459	2,156	3	1,510	643	303	4	15	284	79	78	1	94	12	82	6	29	28	1	2	-	-	7	8	-
飯能市	654	650	606	567	-	417	150	39	1	-	38	14	14	-	15	8	7	4	11	11	-	1	-	-	2	1	-
東松山市	763	757	723	706	2	466	238	17	-	-	17	8	8	-	18	11	7	-	8	8	-	-	-	-	1	5	-
狭山市	1,257	1,239	1,122	1,041	1	756	284	81	2	2	77	69	67	2	29	7	22	2	17	16	1	5	-	-	4	9	-
入間市	1,338	1,332	1,235	1,146	1	804	341	89	-	10	79	29	29	-	52	19	33	2	14	13	1	2	-	-	3	1	-
富士見市	890	886	843	798	6	581	211	45	-	2	43	6	6	-	26	6	20	-	11	11	-	-	-	-	-	3	-
坂戸市	944	933	893	872	13	582	277	21	-	1	20	8	8	-	20	8	12	1	11	11	-	-	-	-	3	8	-
鶴ヶ島市	654	651	630	608	9	394	205	22	-	-	22	2	2	-	16	4	12	-	3	3	-	-	-	-	-	3	-
日高市	496	493	467	456	5	340	111	11	-	2	9	7	7	-	11	2	9	-	8	8	-	-	-	-	-	3	-
ふじみ野市	989	981	946	888	7	601	280	58	1	3	54	6	6	-	22	7	15	-	7	7	-	4	-	-	-	4	-

第1表 (続き)

(単位: 人)

市町村等	平成29年3月中学校卒業者																				専修学校等進学・入学者	就職者	その他の者	不詳・死亡の者					
	卒業者 総数	進学者 計	高等学校等進学者										定時制高等学校	通信制高等学校			高等専門学校等			特別支援学校					専修学校	各種学校	公共職業能力開発施設等		
			全日制高等学校						計					計	県内	県外	計	県内	県外	計								県内	県外
			計	県内			県外			計	県内	県外																	
計	国立	公立		私立	計	国立	公立	私立	計				県内	県外	計	県内	県外	計	県内	県外									
三芳町	377	375	362	346	2	248	96	16	1	1	14	-	-	-	12	5	7	-	1	1	-	1	-	-	-	-	1	-	
毛呂山町	305	302	292	288	5	202	81	4	-	-	4	2	2	-	6	4	2	-	2	2	-	-	-	-	-	-	1	2	
越生町	118	117	116	113	1	75	37	3	-	-	3	-	-	-	1	1	-	-	-	-	-	-	-	-	-	-	-	1	
滑川町	177	177	170	166	5	96	65	4	-	-	4	2	2	-	4	2	2	-	1	1	-	-	-	-	-	-	-	-	
嵐山町	154	153	146	145	1	108	36	1	-	1	-	-	-	-	6	2	4	-	1	1	-	-	-	-	-	-	-	1	
小川町	236	235	226	216	5	145	66	10	-	1	9	-	-	-	7	6	1	-	2	2	-	-	-	-	-	-	-	1	
川島町	175	174	165	163	-	110	53	2	-	1	1	-	-	-	4	-	4	-	5	5	-	-	-	-	-	-	-	1	
吉見町	164	162	153	152	1	110	41	1	-	1	-	-	-	-	5	1	4	-	4	4	-	-	-	-	-	-	-	2	
鳩山町	106	105	98	95	1	65	29	3	-	1	2	1	1	-	6	3	3	-	-	-	-	-	-	-	-	-	-	1	
ときがわ町	83	83	81	81	1	52	28	-	-	-	-	-	-	-	-	-	-	-	2	2	-	-	-	-	-	-	-	-	
東秩父村	26	26	25	25	-	21	4	-	-	-	-	-	-	-	1	1	-	-	-	-	-	-	-	-	-	-	-	-	
熊谷市	1,799	1,785	1,712	1,654	1	1,238	415	58	1	4	53	25	25	-	15	3	12	2	31	30	1	-	1	-	-	7	6		
秩父市	582	576	558	548	-	487	61	10	-	2	8	3	3	-	7	1	6	-	8	8	-	-	-	-	-	1	5		
本庄市	707	697	669	632	-	425	207	37	1	3	33	11	11	-	6	2	4	1	10	10	-	2	-	-	-	5	3		
深谷市	1,385	1,366	1,317	1,270	1	983	286	47	-	3	44	15	15	-	9	2	7	8	17	17	-	3	-	-	-	6	10		
横瀬町	81	81	78	78	-	73	5	-	-	-	-	-	-	-	1	-	1	-	2	2	-	-	-	-	-	-	-	-	
皆野町	86	86	86	86	-	72	14	-	-	-	-	-	-	-	-	-	-	-	-	-	-	-	-	-	-	-	-	-	
長瀬町	82	82	81	81	1	68	12	-	-	-	-	-	-	-	1	1	-	-	-	-	-	-	-	-	-	-	-	-	
小鹿野町	111	110	108	108	-	103	5	-	-	-	-	-	-	-	1	-	1	-	1	1	-	-	-	-	-	1	-	-	
美里町	98	96	95	93	-	54	39	2	-	-	2	-	-	-	-	-	-	-	1	1	-	2	-	-	-	-	-	-	
神川町	112	111	108	89	-	63	26	19	-	13	6	1	1	-	1	-	1	-	1	1	-	-	-	-	-	-	1	-	
上里町	352	349	336	322	-	223	99	14	-	4	10	3	3	-	3	1	2	2	5	5	-	1	-	-	-	-	2	-	
寄居町	313	311	304	294	2	216	76	10	-	-	10	4	4	-	2	1	1	-	1	-	1	-	-	-	-	-	1	1	

第1表 (続き)

(単位: 人)

市町村等	平成29年3月中学校卒業者																												
	卒業者 総数	高等学校等進学者																			専修学校等進学・入学者		就職者	その他の者	不詳・死亡の者				
		進学者 計	全日制高等学校									定時制高等学校			通信制高等学校			高等専門学校等			特別支援学校					専修学校	各種学校	公共職業能力開発施設等	
			全日計	県内			県外			計	県内	県外	計	県内	県外	計	県内	県外	計	県内	県外								
計	国立	公立	私立	計	国立	公立	私立	計	県内	県外	計	県内	県外	計	県内	県外	計	県内	県外										
行田市	754	746	706	675	-	550	125	31	-	1	30	20	20	-	10	2	8	2	8	8	-	-	-	-	4	4	-		
加須市	1,021	1,010	937	834	-	723	111	103	-	9	94	25	23	2	36	13	23	3	9	9	-	3	-	-	3	5	-		
春日部市	2,007	1,977	1,834	1,720	-	1,419	301	114	1	8	105	35	34	1	77	28	49	2	29	29	-	-	3	1	8	18	-		
羽生市	552	550	521	450	-	392	58	71	-	16	55	8	8	-	6	-	6	-	15	15	-	-	-	-	-	2	-		
越谷市	2,923	2,884	2,692	2,465	2	1,862	601	227	6	12	209	42	42	-	116	46	70	4	30	30	-	9	1	-	9	20	-		
久喜市	1,297	1,290	1,227	1,139	-	870	269	88	1	11	76	19	18	1	30	7	23	2	12	12	-	1	-	-	1	5	-		
八潮市	725	714	652	572	-	492	80	80	-	7	73	9	8	1	42	13	29	2	9	8	1	1	-	1	6	3	-		
三郷市	1,089	1,070	970	818	2	692	124	152	2	55	95	29	25	4	52	23	29	3	16	16	-	1	-	-	9	8	1		
蓮田市	508	505	485	451	-	332	119	34	1	1	32	1	1	-	10	2	8	1	8	8	-	1	1	-	-	1	-		
幸手市	383	379	357	330	-	281	49	27	-	-	27	4	4	-	12	7	5	1	5	5	-	1	-	-	3	-	-		
吉川市	748	739	659	595	-	472	123	64	-	3	61	26	26	-	48	31	17	1	5	5	-	4	-	-	-	4	-		
白岡市	465	461	437	406	1	312	93	31	1	1	29	3	3	-	14	4	10	2	5	5	-	2	-	-	-	2	-		
宮代町	246	245	234	223	-	168	55	11	1	-	10	-	-	-	7	-	7	1	3	3	-	-	-	-	1	-	-		
杉戸町	429	421	397	374	-	305	69	23	-	-	23	7	7	-	11	6	5	-	6	6	-	1	1	-	1	5	-		
松伏町	328	320	290	264	1	228	35	26	-	2	24	6	6	-	21	8	13	-	3	3	-	-	-	-	1	7	-		
私立中学校卒業生計	3,190	3,166	3,132	3,043	2	19	3,022	89	1	12	76	2	-	2	29	7	22	3	-	-	-	2	1	-	-	21	-		
さいたま市	1,327	1,320	1,308	1,271	1	6	1,264	37	-	5	32	-	-	-	10	4	6	2	-	-	-	1	1	-	-	5	-		
蕨市	40	39	39	33	-	1	32	6	-	-	6	-	-	-	-	-	-	-	-	-	-	-	-	-	-	1	-		
新座市	232	225	225	212	-	-	212	13	-	1	12	-	-	-	-	-	-	-	-	-	-	-	-	-	-	7	-		
伊奈町	14	14	14	13	-	1	12	1	-	-	1	-	-	-	-	-	-	-	-	-	-	-	-	-	-	-	-		
川越市	458	455	449	438	-	2	436	11	-	2	9	1	-	1	5	1	4	-	-	-	-	-	-	-	-	3	-		
飯能市	130	129	124	121	-	1	120	3	-	1	2	-	-	-	5	-	5	-	-	-	-	-	-	-	-	1	-		
東松山市	51	51	51	51	-	1	50	-	-	-	-	-	-	-	-	-	-	-	-	-	-	-	-	-	-	-	-		
狭山市	155	154	153	148	-	-	148	5	-	1	4	-	-	-	1	-	1	-	-	-	-	-	-	-	-	1	-		
入間市	78	78	77	76	-	-	76	1	-	1	-	-	-	-	-	-	1	-	-	-	-	-	-	-	-	-	-		
毛呂山町	29	28	27	27	1	3	23	-	-	-	-	-	-	-	1	1	-	-	-	-	-	-	-	-	-	1	-		
嵐山町	49	49	49	49	-	1	48	-	-	-	-	-	-	-	-	-	-	-	-	-	-	-	-	-	-	-	-		
本庄市	105	105	105	104	-	1	103	1	-	1	-	-	-	-	-	-	-	-	-	-	-	-	-	-	-	-	-		
深谷市	14	14	14	14	-	-	14	-	-	-	-	-	-	-	-	-	-	-	-	-	-	-	-	-	-	-	-		
加須市	137	136	132	130	-	1	129	2	-	-	2	-	-	-	4	-	4	-	-	-	-	-	-	-	-	-	1	-	
春日部市	138	137	136	132	-	1	131	4	1	-	3	-	-	-	1	-	1	-	-	-	-	1	-	-	-	-	-		
越谷市	177	176	174	170	-	-	170	4	-	-	4	-	-	-	2	1	1	-	-	-	-	-	-	-	-	1	-		
杉戸町	56	56	55	54	-	-	54	1	-	-	1	1	-	1	-	-	-	-	-	-	-	-	-	-	-	-	-		
国立中学校卒業生計	174	173	167	117	-	64	53	50	6	-	44	1	1	-	3	-	3	2	-	-	-	-	-	-	-	1	-		
公立中学校卒業生計	62,270	61,696	57,876	53,047	145	38,910	13,992	4,829	74	268	4,487	1,220	1,195	25	1,829	572	1,257	85	686	673	13	80	9	7	159	317	2		
私立中学校卒業生計	3,190	3,166	3,132	3,043	2	19	3,022	89	1	12	76	2	-	2	29	7	22	3	-	-	-	2	1	-	-	21	-		
県内中学校卒業生計	65,634	65,035	61,175	56,207	147	38,993	17,067	4,968	81	280	4,607	1,223	1,196	27	1,861	579	1,282	90	686	673	13	82	10	7	159	339	2		

(注)「就職者」は、就職進学者を含まない。

第2表 中学校卒業者の進路状況(割合・市町村別)

(単位: %)

市町村等	平成29年3月中学校卒業者																										
	卒業者 総数	高等学校等進学者																			専修学校等進学・入学者			就職者	その他の者	不詳・死亡の者	
		進学者 計	全日制高等学校									定時制高等学校		通信制高等学校			高等 専門 学校 等	特別支援学校			専修 学校	各種 学校	公共職 業能力 開発施 設等				
			全日 計	県内			県外			計	県内	県外	計	県内	県外	計		県内	県外								
計	国立	公立	私立	計	国立	公立	私立	計	県内	県外	計	県内	県外	計	県内	県外											
県内中学校卒業生計	100.0	99.1	93.2	85.6	0.2	59.4	26.0	7.6	0.1	0.4	7.0	1.9	1.8	0.0	2.8	0.9	2.0	0.1	1.0	1.0	0.0	0.1	0.0	0.0	0.2	0.5	0.0
国立中学校卒業生計	100.0	99.4	96.0	67.2	-	36.8	30.5	28.7	3.4	-	25.3	0.6	0.6	-	1.7	-	1.7	1.1	-	-	-	-	-	-	-	0.6	-
さいたま市	100.0	99.4	96.0	67.2	-	36.8	30.5	28.7	3.4	-	25.3	0.6	0.6	-	1.7	-	1.7	1.1	-	-	-	-	-	-	-	0.6	-
公立中学校卒業生計	100.0	99.1	92.9	85.2	0.2	62.5	22.5	7.8	0.1	0.4	7.2	2.0	1.9	0.0	2.9	0.9	2.0	0.1	1.1	1.1	0.0	0.1	0.0	0.0	0.3	0.5	0.0
さいたま市	100.0	99.3	94.3	86.2	0.1	59.8	26.4	8.0	0.2	0.3	7.5	1.3	1.2	0.1	2.6	0.6	2.0	0.1	1.0	0.9	0.1	0.1	-	0.0	0.1	0.4	-
川口市	100.0	98.5	89.9	74.5	0.0	56.7	17.8	15.4	0.1	0.2	15.0	4.0	4.0	0.0	3.6	1.3	2.3	0.1	0.9	0.9	-	0.2	0.0	0.0	0.5	0.8	-
鴻巣市	100.0	99.3	92.6	88.7	-	61.1	27.5	4.0	0.1	0.4	3.5	3.0	3.0	-	2.8	0.3	2.5	-	0.9	0.9	-	0.1	-	-	0.2	0.4	-
上尾市	100.0	99.3	93.7	90.1	0.0	67.0	23.1	3.5	-	0.1	3.4	2.0	2.0	0.0	2.2	0.2	2.0	0.1	1.3	1.3	-	0.0	-	-	0.1	0.5	-
草加市	100.0	98.7	89.8	79.1	0.1	62.5	16.5	10.8	0.1	0.1	10.5	2.2	2.1	0.1	5.6	2.9	2.6	0.2	0.9	0.9	-	0.1	-	-	0.5	0.7	0.0
蕨市	100.0	99.1	89.2	70.1	0.2	47.5	22.3	19.1	-	-	19.1	5.9	5.9	-	3.0	1.1	2.0	-	1.1	1.1	-	-	-	-	-	0.9	-
戸田市	100.0	98.7	88.1	72.5	-	50.5	22.0	15.5	0.3	0.3	15.0	6.1	6.1	-	2.8	0.3	2.5	0.3	1.5	1.5	-	0.1	-	-	0.6	0.6	-
朝霞市	100.0	99.5	94.4	81.1	0.7	56.8	23.6	13.3	0.4	0.4	12.6	0.9	0.9	-	3.4	0.2	3.2	-	0.8	0.8	-	0.1	-	-	0.2	0.2	-
志木市	100.0	99.5	93.6	83.0	0.7	50.3	32.0	10.6	-	0.3	10.3	2.9	2.5	0.3	2.5	0.5	2.0	-	0.5	0.5	-	0.3	-	-	0.2	-	-
和光市	100.0	99.7	94.8	74.7	1.3	55.2	18.2	20.1	0.2	0.5	19.4	1.0	1.0	-	2.7	-	2.7	-	1.2	1.2	-	0.2	-	-	-	0.2	-
新座市	100.0	99.0	94.4	82.2	0.6	63.2	18.5	12.2	0.1	0.1	11.9	1.6	1.6	-	2.1	0.4	1.6	-	0.8	0.8	-	0.1	-	-	0.3	0.7	-
桶川市	100.0	99.4	93.1	90.2	0.3	64.6	25.3	2.9	-	0.8	2.1	2.7	2.7	-	3.0	1.5	1.5	-	0.6	0.6	-	-	-	-	0.3	0.3	-
北本市	100.0	99.8	91.2	87.9	0.2	58.2	29.6	3.2	0.2	-	3.1	4.8	4.8	-	2.4	0.6	1.8	-	1.4	1.4	-	-	-	-	-	0.2	-
伊奈町	100.0	99.1	94.5	92.4	-	67.7	24.7	2.1	0.4	-	1.8	0.9	0.9	-	2.5	0.5	1.9	0.5	0.7	0.7	-	-	-	0.2	-	0.7	-
川越市	100.0	99.5	93.0	89.4	0.7	59.1	29.6	3.5	0.1	0.2	3.2	1.6	1.6	-	3.5	1.0	2.6	-	1.4	1.4	-	0.1	-	-	0.0	0.3	-
所沢市	100.0	99.4	91.6	80.3	0.1	56.3	24.0	11.3	0.1	0.6	10.6	2.9	2.9	0.0	3.5	0.4	3.1	0.2	1.1	1.0	0.0	0.1	-	-	0.3	0.3	-
飯能市	100.0	99.4	92.7	86.7	-	63.8	22.9	6.0	0.2	-	5.8	2.1	2.1	-	2.3	1.2	1.1	0.6	1.7	1.7	-	0.2	-	-	0.3	0.2	-
東松山市	100.0	99.2	94.8	92.5	0.3	61.1	31.2	2.2	-	-	2.2	1.0	1.0	-	2.4	1.4	0.9	-	1.0	1.0	-	-	-	-	0.1	0.7	-
狭山市	100.0	98.6	89.3	82.8	0.1	60.1	22.6	6.4	0.2	0.2	6.1	5.5	5.3	0.2	2.3	0.6	1.8	0.2	1.4	1.3	0.1	0.4	-	-	0.3	0.7	-
入間市	100.0	99.6	92.3	85.7	0.1	60.1	25.5	6.7	-	0.7	5.9	2.2	2.2	-	3.9	1.4	2.5	0.1	1.0	1.0	0.1	0.1	-	-	0.2	0.1	-
富士見市	100.0	99.6	94.7	89.7	0.7	65.3	23.7	5.1	-	0.2	4.8	0.7	0.7	-	2.9	0.7	2.2	-	1.2	1.2	-	-	-	-	0.1	0.3	-
坂戸市	100.0	98.8	94.6	92.4	1.4	61.7	29.3	2.2	-	0.1	2.1	0.8	0.8	-	2.1	0.8	1.3	0.1	1.2	1.2	-	-	-	-	0.3	0.8	-
鶴ヶ島市	100.0	99.5	96.3	93.0	1.4	60.2	31.3	3.4	-	-	3.4	0.3	0.3	-	2.4	0.6	1.8	-	0.5	0.5	-	-	-	-	-	0.5	-
日高市	100.0	99.4	94.2	91.9	1.0	68.5	22.4	2.2	-	0.4	1.8	1.4	1.4	-	2.2	0.4	1.8	-	1.6	1.6	-	-	-	-	-	0.6	-
ふじみ野市	100.0	99.2	95.7	89.8	0.7	60.8	28.3	5.9	0.1	0.3	5.5	0.6	0.6	-	2.2	0.7	1.5	-	0.7	0.7	-	0.4	-	-	-	0.4	-

第2表 (続き)

(単位: %)

市町村等	平成29年3月中学校卒業生																										
	卒業生 総数	高等学校等進学者																			専修学校等進学・入学者			就職者	その他の者	不詳・死亡の者	
		進学者 計	全日制高等学校									定時制高等学校		通信制高等学校			高等 専門 学校 等	特別支援学校			専修 学校	各種 学校	公共職 業能力 開発施 設等				
			全日 計	県内			県外			計	県内	県外	計	県内	県外	計		県内	県外								
計	国立	公立	私立	計	国立	公立	私立	計	県内	県外	計	県内	県外	計	県内	県外											
三芳町	100.0	99.5	96.0	91.8	0.5	65.8	25.5	4.2	0.3	0.3	3.7	-	-	-	3.2	1.3	1.9	-	0.3	0.3	-	0.3	-	-	-	0.3	-
毛呂山町	100.0	99.0	95.7	94.4	1.6	66.2	26.6	1.3	-	-	1.3	0.7	0.7	-	2.0	1.3	0.7	-	0.7	0.7	-	-	-	-	0.3	0.7	-
越生町	100.0	99.2	98.3	95.8	0.8	63.6	31.4	2.5	-	-	2.5	-	-	-	0.8	0.8	-	-	-	-	-	-	-	-	-	0.8	-
滑川町	100.0	100.0	96.0	93.8	2.8	54.2	36.7	2.3	-	-	2.3	1.1	1.1	-	2.3	1.1	1.1	-	0.6	0.6	-	-	-	-	-	-	-
嵐山町	100.0	99.4	94.8	94.2	0.6	70.1	23.4	0.6	-	0.6	-	-	-	-	3.9	1.3	2.6	-	0.6	0.6	-	-	-	-	-	0.6	-
小川町	100.0	99.6	95.8	91.5	2.1	61.4	28.0	4.2	-	0.4	3.8	-	-	-	3.0	2.5	0.4	-	0.8	0.8	-	-	-	-	-	0.4	-
川島町	100.0	99.4	94.3	93.1	-	62.9	30.3	1.1	-	0.6	0.6	-	-	-	2.3	-	2.3	-	2.9	2.9	-	-	-	-	-	0.6	-
吉見町	100.0	98.8	93.3	92.7	0.6	67.1	25.0	0.6	-	0.6	-	-	-	-	3.0	0.6	2.4	-	2.4	2.4	-	-	-	-	-	1.2	-
鳩山町	100.0	99.1	92.5	89.6	0.9	61.3	27.4	2.8	-	0.9	1.9	0.9	0.9	-	5.7	2.8	2.8	-	-	-	-	-	-	-	-	0.9	-
ときがわ町	100.0	100.0	97.6	97.6	1.2	62.7	33.7	-	-	-	-	-	-	-	-	-	-	-	2.4	2.4	-	-	-	-	-	-	-
東秩父村	100.0	100.0	96.2	96.2	-	80.8	15.4	-	-	-	-	-	-	-	3.8	3.8	-	-	-	-	-	-	-	-	-	-	-
熊谷市	100.0	99.2	95.2	91.9	0.1	68.8	23.1	3.2	0.1	0.2	2.9	1.4	1.4	-	0.8	0.2	0.7	0.1	1.7	1.7	0.1	-	0.1	-	0.4	0.3	-
秩父市	100.0	99.0	95.9	94.2	-	83.7	10.5	1.7	-	0.3	1.4	0.5	0.5	-	1.2	0.2	1.0	-	1.4	1.4	-	-	-	-	0.2	0.9	-
本庄市	100.0	98.6	94.6	89.4	-	60.1	29.3	5.2	0.1	0.4	4.7	1.6	1.6	-	0.8	0.3	0.6	0.1	1.4	1.4	-	0.3	-	-	0.7	0.4	-
深谷市	100.0	98.6	95.1	91.7	0.1	71.0	20.6	3.4	-	0.2	3.2	1.1	1.1	-	0.6	0.1	0.5	0.6	1.2	1.2	-	0.2	-	-	0.4	0.7	-
横瀬町	100.0	100.0	96.3	96.3	-	90.1	6.2	-	-	-	-	-	-	-	1.2	-	1.2	-	2.5	2.5	-	-	-	-	-	-	-
皆野町	100.0	100.0	100.0	100.0	-	83.7	16.3	-	-	-	-	-	-	-	-	-	-	-	-	-	-	-	-	-	-	-	-
長瀨町	100.0	100.0	98.8	98.8	1.2	82.9	14.6	-	-	-	-	-	-	-	1.2	1.2	-	-	-	-	-	-	-	-	-	-	-
小鹿野町	100.0	99.1	97.3	97.3	-	92.8	4.5	-	-	-	-	-	-	-	0.9	-	0.9	-	0.9	0.9	-	-	-	0.9	-	-	-
美里町	100.0	98.0	96.9	94.9	-	55.1	39.8	2.0	-	-	2.0	-	-	-	-	-	-	-	1.0	1.0	-	2.0	-	-	-	-	-
神川町	100.0	99.1	96.4	79.5	-	56.3	23.2	17.0	-	11.6	5.4	0.9	0.9	-	0.9	-	0.9	-	0.9	0.9	-	-	-	-	-	0.9	-
上里町	100.0	99.1	95.5	91.5	-	63.4	28.1	4.0	-	1.1	2.8	0.9	0.9	-	0.9	0.3	0.6	0.6	1.4	1.4	-	0.3	-	-	-	0.6	-
寄居町	100.0	99.4	97.1	93.9	0.6	69.0	24.3	3.2	-	-	3.2	1.3	1.3	-	0.6	0.3	0.3	-	0.3	-	0.3	-	-	-	0.3	0.3	-

第2表 (続き)

(単位: %)

市町村等		平成29年3月中学校卒業者																									
		高等学校進学者																			専修学校等進学者			就職者	その他の者	不詳・死亡の者	
		卒業者総数	進学者計	全日制高等学校									定時制高等学校		通信制高等学校		高等専門学校等	特別支援学校		専修学校	各種学校	公共職業能力開発施設等					
				全日計	県内			県外			計	県内	県外	計	県内	県外		計	県内				県外				
		計	国立	公立	私立	計	国立	公立	私立	計	県内	県外	計	県内	県外	計	県内	県外									
行田市	100.0	98.9	93.6	89.5	-	72.9	16.6	4.1	-	0.1	4.0	2.7	2.7	-	1.3	0.3	1.1	0.3	1.1	1.1	-	-	-	-	0.5	0.5	-
加須市	100.0	98.9	91.8	81.7	-	70.8	10.9	10.1	-	0.9	9.2	2.4	2.3	0.2	3.5	1.3	2.3	0.3	0.9	0.9	-	0.3	-	-	0.3	0.5	-
春日部市	100.0	98.5	91.4	85.7	-	70.7	15.0	5.7	0.0	0.4	5.2	1.7	1.7	0.0	3.8	1.4	2.4	0.1	1.4	1.4	-	-	0.1	0.0	0.4	0.9	-
羽生市	100.0	99.6	94.4	81.5	-	71.0	10.5	12.9	-	2.9	10.0	1.4	1.4	-	1.1	-	1.1	-	2.7	2.7	-	-	-	-	-	0.4	-
越谷市	100.0	98.7	92.1	84.3	0.1	63.7	20.6	7.8	0.2	0.4	7.2	1.4	1.4	-	4.0	1.6	2.4	0.1	1.0	1.0	-	0.3	0.0	-	0.3	0.7	-
久喜市	100.0	99.5	94.6	87.8	-	67.1	20.7	6.8	0.1	0.8	5.9	1.5	1.4	0.1	2.3	0.5	1.8	0.2	0.9	0.9	-	0.1	-	-	0.1	0.4	-
八潮市	100.0	98.5	89.9	78.9	-	67.9	11.0	11.0	-	1.0	10.1	1.2	1.1	0.1	5.8	1.8	4.0	0.3	1.2	1.1	0.1	0.1	-	0.1	0.8	0.4	-
三郷市	100.0	98.3	89.1	75.1	0.2	63.5	11.4	14.0	0.2	5.1	8.7	2.7	2.3	0.4	4.8	2.1	2.7	0.3	1.5	1.5	-	0.1	-	-	0.8	0.7	0.1
蓮田市	100.0	99.4	95.5	88.8	-	65.4	23.4	6.7	0.2	0.2	6.3	0.2	0.2	-	2.0	0.4	1.6	0.2	1.6	1.6	-	0.2	0.2	-	-	0.2	-
幸手市	100.0	99.0	93.2	86.2	-	73.4	12.8	7.0	-	-	7.0	1.0	1.0	-	3.1	1.8	1.3	0.3	1.3	1.3	-	0.3	-	-	0.8	-	-
吉川市	100.0	98.8	88.1	79.5	-	63.1	16.4	8.6	-	0.4	8.2	3.5	3.5	-	6.4	4.1	2.3	0.1	0.7	0.7	-	0.5	-	0.1	0.5	-	-
白岡市	100.0	99.1	94.0	87.3	0.2	67.1	20.0	6.7	0.2	0.2	6.2	0.6	0.6	-	3.0	0.9	2.2	0.4	1.1	1.1	-	0.4	-	-	-	0.4	-
宮代町	100.0	99.6	95.1	90.7	-	68.3	22.4	4.5	0.4	-	4.1	-	-	-	2.8	-	2.8	0.4	1.2	1.2	-	-	-	-	0.4	-	-
杉戸町	100.0	98.1	92.5	87.2	-	71.1	16.1	5.4	-	-	5.4	1.6	1.6	-	2.6	1.4	1.2	-	1.4	1.4	-	0.2	0.2	-	0.2	1.2	-
松伏町	100.0	97.6	88.4	80.5	0.3	69.5	10.7	7.9	-	0.6	7.3	1.8	1.8	-	6.4	2.4	4.0	-	0.9	0.9	-	-	-	-	0.3	2.1	-
私立中学校卒業生計	100.0	99.2	98.2	95.4	0.1	0.6	94.7	2.8	0.0	0.4	2.4	0.1	-	0.1	0.9	0.2	0.7	0.1	-	-	-	0.1	0.0	-	-	0.7	-
さいたま市	100.0	99.5	98.6	95.8	0.1	0.5	95.3	2.8	-	0.4	2.4	-	-	-	0.8	0.3	0.5	0.2	-	-	-	0.1	0.1	-	-	0.4	-
蕨市	100.0	97.5	97.5	82.5	-	2.5	80.0	15.0	-	-	15.0	-	-	-	-	-	-	-	-	-	-	-	-	-	-	2.5	-
新座市	100.0	97.0	97.0	91.4	-	-	91.4	5.6	-	0.4	5.2	-	-	-	-	-	-	-	-	-	-	-	-	-	-	3.0	-
伊奈町	100.0	100.0	100.0	92.9	-	7.1	85.7	7.1	-	-	7.1	-	-	-	-	-	-	-	-	-	-	-	-	-	-	-	-
川越市	100.0	99.3	98.0	95.6	-	0.4	95.2	2.4	-	0.4	2.0	0.2	-	0.2	1.1	0.2	0.9	-	-	-	-	-	-	-	-	0.7	-
飯能市	100.0	99.2	95.4	93.1	-	0.8	92.3	2.3	-	0.8	1.5	-	-	-	3.8	-	3.8	-	-	-	-	-	-	-	-	0.8	-
東松山市	100.0	100.0	100.0	100.0	-	2.0	98.0	-	-	-	-	-	-	-	-	-	-	-	-	-	-	-	-	-	-	-	-
狭山市	100.0	99.4	98.7	95.5	-	-	95.5	3.2	-	0.6	2.6	-	-	-	0.6	-	0.6	-	-	-	-	-	-	-	-	0.6	-
入間市	100.0	100.0	98.7	97.4	-	-	97.4	1.3	-	1.3	-	-	-	-	-	-	1.3	-	-	-	-	-	-	-	-	-	-
毛呂山町	100.0	96.6	93.1	93.1	3.4	10.3	79.3	-	-	-	-	-	-	-	3.4	3.4	-	-	-	-	-	-	-	-	-	3.4	-
嵐山町	100.0	100.0	100.0	100.0	-	2.0	98.0	-	-	-	-	-	-	-	-	-	-	-	-	-	-	-	-	-	-	-	-
本庄市	100.0	100.0	100.0	99.0	-	1.0	98.1	1.0	-	1.0	-	-	-	-	-	-	-	-	-	-	-	-	-	-	-	-	-
深谷市	100.0	100.0	100.0	100.0	-	-	100.0	-	-	-	-	-	-	-	-	-	-	-	-	-	-	-	-	-	-	-	-
加須市	100.0	99.3	96.4	94.9	-	0.7	94.2	1.5	-	-	1.5	-	-	-	2.9	-	2.9	-	-	-	-	-	-	-	-	0.7	-
春日部市	100.0	99.3	98.6	95.7	-	0.7	94.9	2.9	0.7	-	2.2	-	-	-	0.7	-	0.7	-	-	-	-	0.7	-	-	-	-	-
越谷市	100.0	99.4	98.3	96.0	-	-	96.0	2.3	-	-	2.3	-	-	-	1.1	0.6	0.6	-	-	-	-	-	-	-	-	0.6	-
杉戸町	100.0	100.0	98.2	96.4	-	-	96.4	1.8	-	-	1.8	1.8	-	1.8	-	-	-	-	-	-	-	-	-	-	-	-	-
国立中学校卒業生計	100.0	99.4	96.0	67.2	-	36.8	30.5	28.7	3.4	-	25.3	0.6	0.6	-	1.7	-	1.7	1.1	-	-	-	-	-	-	-	0.6	-
公立中学校卒業生計	100.0	99.1	92.9	85.2	0.2	62.5	22.5	7.8	0.1	0.4	7.2	2.0	1.9	0.0	2.9	0.9	2.0	0.1	1.1	1.1	0.0	0.1	0.0	0.0	0.3	0.5	0.0
私立中学校卒業生計	100.0	99.2	98.2	95.4	0.1	0.6	94.7	2.8	0.0	0.4	2.4	0.1	-	0.1	0.9	0.2	0.7	0.1	-	-	-	0.1	0.0	-	-	0.7	-
県内中学校卒業生計	100.0	99.1	93.2	85.6	0.2	59.4	26.0	7.6	0.1	0.4	7.0	1.9	1.8	0.0	2.8	0.9	2.0	0.1	1.0	1.0	0.0	0.1	0.0	0.0	0.2	0.5	0.0

(注)「就職者」は、就職進学者を含まない。

第3表 全日制高等学校進学者の内訳(人数・市町村別)

(単位:人)

市町村等	全日制高等学校進学者			県内進学者									県外進学者														
	計	男	女	国立			公立			私立			国立			公立			私立								
				計	男	女	計	男	女	計	男	女	計	男	女	計	男	女	計	男	女						
県内中学校卒業生計	61,175	31,434	29,741	56,207	28,929	27,278	147	73	74	38,993	19,540	19,453	17,067	9,316	7,751	4,968	2,505	2,463	81	43	38	280	128	152	4,607	2,334	2,273
国立中学校卒業生計	167	84	83	117	65	52	-	-	-	64	34	30	53	31	22	50	19	31	6	5	1	-	-	-	44	14	30
さいたま市	167	84	83	117	65	52	-	-	-	64	34	30	53	31	22	50	19	31	6	5	1	-	-	-	44	14	30
公立中学校卒業生計	57,876	29,689	28,187	53,047	27,255	25,792	145	72	73	38,910	19,500	19,410	13,992	7,683	6,309	4,829	2,434	2,395	74	37	37	268	122	146	4,487	2,275	2,212
さいたま市	10,138	5,209	4,929	9,276	4,809	4,467	8	7	1	6,430	3,221	3,209	2,838	1,581	1,257	862	400	462	23	13	10	28	11	17	811	376	435
川口市	4,096	2,075	2,021	3,395	1,763	1,632	1	-	1	2,581	1,324	1,257	813	439	374	701	312	389	6	2	4	10	7	3	685	303	382
鴻巣市	956	482	474	915	455	460	-	-	-	631	299	332	284	156	128	41	27	14	1	-	1	4	2	2	36	25	11
上尾市	1,908	985	923	1,836	945	891	1	-	1	1,365	683	682	470	262	208	72	40	32	-	-	3	2	1	-	69	38	31
草加市	1,968	980	988	1,732	867	865	2	1	1	1,369	678	691	361	188	173	236	113	123	3	-	3	2	2	-	231	111	120
蕨市	411	216	195	323	169	154	1	1	-	219	106	113	103	62	41	88	47	41	-	-	-	-	-	-	88	47	41
戸田市	1,004	515	489	827	417	410	-	-	-	576	269	307	251	148	103	177	98	79	3	2	1	3	2	1	171	94	77
朝霞市	1,030	531	499	885	466	419	8	6	2	620	313	307	257	147	110	145	65	80	4	3	1	4	1	3	137	61	76
志木市	556	279	277	493	249	244	4	1	3	299	143	156	190	105	85	63	30	33	-	-	-	2	1	1	61	29	32
和光市	567	292	275	447	227	220	8	3	5	330	157	173	109	67	42	120	65	55	1	-	1	3	2	1	116	63	53
新座市	1,263	665	598	1,100	585	515	8	5	3	845	425	420	247	155	92	163	80	83	2	-	2	2	2	-	159	78	81
桶川市	618	328	290	599	323	276	2	2	-	429	221	208	168	100	68	19	5	14	-	-	-	5	2	3	14	3	11
北本市	567	279	288	547	270	277	1	-	1	362	176	186	184	94	90	20	9	11	1	1	-	-	-	-	19	8	11
伊奈町	535	269	266	523	260	263	-	-	-	383	176	207	140	84	56	12	9	3	2	2	-	-	-	-	10	7	3
川越市	2,651	1,357	1,294	2,550	1,301	1,249	21	11	10	1,685	825	860	844	465	379	101	56	45	4	2	2	6	5	1	91	49	42
所沢市	2,459	1,311	1,148	2,156	1,153	1,003	3	3	-	1,510	808	702	643	342	301	303	158	145	4	3	1	15	6	9	284	149	135
飯能市	606	307	299	567	285	282	-	-	-	417	207	210	150	78	72	39	22	17	1	1	-	-	-	-	38	21	17
東松山市	723	369	354	706	361	345	2	-	2	466	237	229	238	124	114	17	8	9	-	-	-	-	-	-	17	8	9
狭山市	1,122	541	581	1,041	504	537	1	-	1	756	360	396	284	144	140	81	37	44	2	2	-	2	-	2	77	35	42
入間市	1,235	609	626	1,146	576	570	1	1	-	804	391	413	341	184	157	89	33	56	-	-	-	10	5	5	79	28	51
富士見市	843	448	395	798	427	371	6	3	3	581	291	290	211	133	78	45	21	24	-	-	-	2	2	-	43	19	24
坂戸市	893	463	430	872	448	424	13	6	7	582	288	294	277	154	123	21	15	6	-	-	-	1	-	1	20	15	5
鶴ヶ島市	630	335	295	608	319	289	9	2	7	394	204	190	205	113	92	22	16	6	-	-	-	-	-	-	22	16	6
日高市	467	246	221	456	239	217	5	3	2	340	179	161	111	57	54	11	7	4	-	-	-	2	2	-	9	5	4
ふじみ野市	946	480	466	888	456	432	7	2	5	601	311	290	280	143	137	58	24	34	1	-	1	3	-	3	54	24	30

第3表 (続き)

(単位: 人)

市町村等	全日制高等学校進学者						県内進学者									県外進学者											
							国立			公立			私立			国立			公立			私立					
	計	男	女	計	男	女	計	男	女	計	男	女	計	男	女	計	男	女	計	男	女	計	男	女			
三芳町	362	191	171	346	186	160	2	-	2	248	127	121	96	59	37	16	5	11	1	-	1	1	-	1	14	5	9
毛呂山町	292	151	141	288	147	141	5	3	2	202	104	98	81	40	41	4	4	-	-	-	-	-	-	4	4	-	
越生町	116	61	55	113	59	54	1	1	-	75	39	36	37	19	18	3	2	1	-	-	-	-	-	3	2	1	
滑川町	170	84	86	166	83	83	5	-	5	96	54	42	65	29	36	4	1	3	-	-	-	-	-	4	1	3	
嵐山町	146	74	72	145	74	71	1	-	1	108	53	55	36	21	15	1	-	1	-	-	-	1	-	1	-	-	
小川町	226	120	106	216	114	102	5	4	1	145	73	72	66	37	29	10	6	4	-	-	-	1	-	1	9	6	3
川島町	165	98	67	163	98	65	-	-	-	110	65	45	53	33	20	2	-	-	-	-	1	-	1	1	-	1	
吉見町	153	76	77	152	75	77	1	-	1	110	51	59	41	24	17	1	1	-	-	-	1	1	-	-	-	-	
鳩山町	98	55	43	95	53	42	1	-	1	65	36	29	29	17	12	3	2	1	-	-	-	1	1	-	2	1	1
ときがわ町	81	39	42	81	39	42	1	1	-	52	24	28	28	14	14	-	-	-	-	-	-	-	-	-	-	-	
東秩父村	25	13	12	25	13	12	-	-	-	21	11	10	4	2	2	-	-	-	-	-	-	-	-	-	-	-	
熊谷市	1,712	887	825	1,654	845	809	1	1	-	1,238	625	613	415	219	196	58	42	16	1	1	-	4	2	2	53	39	14
秩父市	558	271	287	548	266	282	-	-	-	487	239	248	61	27	34	10	5	5	-	-	-	2	1	1	8	4	4
本庄市	669	365	304	632	349	283	-	-	-	425	225	200	207	124	83	37	16	21	1	1	-	3	1	2	33	14	19
深谷市	1,317	664	653	1,270	638	632	1	1	-	983	497	486	286	140	146	47	26	21	-	-	-	3	1	2	44	25	19
横瀬町	78	39	39	78	39	39	-	-	-	73	38	35	5	1	4	-	-	-	-	-	-	-	-	-	-	-	-
皆野町	86	33	53	86	33	53	-	-	-	72	27	45	14	6	8	-	-	-	-	-	-	-	-	-	-	-	-
長瀨町	81	51	30	81	51	30	1	-	1	68	40	28	12	11	1	-	-	-	-	-	-	-	-	-	-	-	-
小鹿野町	108	54	54	108	54	54	-	-	-	103	51	52	5	3	2	-	-	-	-	-	-	-	-	-	-	-	-
美里町	95	55	40	93	53	40	-	-	-	54	32	22	39	21	18	2	2	-	-	-	-	-	-	-	2	2	-
神川町	108	54	54	89	45	44	-	-	-	63	31	32	26	14	12	19	9	10	-	-	-	13	7	6	6	2	4
上里町	336	182	154	322	177	145	-	-	-	223	123	100	99	54	45	14	5	9	-	-	-	4	3	1	10	2	8
寄居町	304	151	153	294	142	152	2	1	1	216	103	113	76	38	38	10	9	1	-	-	-	-	-	-	10	9	1

第3表 (続き)

(単位: 人)

市町村等	全日制高等学校進学者						県内進学者									県外進学者												
							国立			公立			私立			国立			公立			私立						
	計	男	女	計	男	女	計	男	女	計	男	女	計	男	女	計	男	女	計	男	女	計	男	女				
行田市	706	364	342	675	339	336	-	-	-	550	276	274	125	63	62	31	25	6	-	-	-	1	1	-	30	24	6	
加須市	937	473	464	834	412	422	-	-	-	723	350	373	111	62	49	103	61	42	-	-	-	9	5	4	94	56	38	
春日部市	1,834	980	854	1,720	920	800	-	-	-	1,419	751	668	301	169	132	114	60	54	1	1	-	8	2	6	105	57	48	
羽生市	521	261	260	450	210	240	-	-	-	392	187	205	58	23	35	71	51	20	-	-	-	16	12	4	55	39	16	
越谷市	2,692	1,366	1,326	2,465	1,249	1,216	2	1	1	1,862	914	948	601	334	267	227	117	110	6	2	4	12	6	6	209	109	100	
久喜市	1,227	596	631	1,139	539	600	-	-	-	870	380	490	269	159	110	88	57	31	1	-	1	11	7	4	76	50	26	
八潮市	652	344	308	572	301	271	-	-	-	492	265	227	80	36	44	80	43	37	-	-	-	7	1	6	73	42	31	
三郷市	970	512	458	818	442	376	2	-	2	692	370	322	124	72	52	152	70	82	2	1	1	55	11	44	95	58	37	
蓮田市	485	265	220	451	241	210	-	-	-	332	176	156	119	65	54	34	24	10	1	-	1	1	1	-	32	23	9	
幸手市	357	194	163	330	176	154	-	-	-	281	149	132	49	27	22	27	18	9	-	-	-	-	-	-	27	18	9	
吉川市	659	310	349	595	283	312	-	-	-	472	225	247	123	58	65	64	27	37	-	-	-	3	2	1	61	25	36	
白岡市	437	216	221	406	197	209	1	1	-	312	145	167	93	51	42	31	19	12	1	-	1	1	1	-	29	18	11	
宮代町	234	114	120	223	112	111	-	-	-	168	77	91	55	35	20	11	2	9	1	-	1	-	-	-	10	2	8	
杉戸町	397	200	197	374	184	190	-	-	-	305	149	156	69	35	34	23	16	7	-	-	-	-	-	-	23	16	7	
松伏町	290	155	135	264	143	121	1	1	-	228	126	102	35	16	19	26	12	14	-	-	-	2	2	-	24	10	14	
私立中学校卒業生計	3,132	1,661	1,471	3,043	1,609	1,434	2	1	1	19	6	13	3,022	1,602	1,420	89	52	37	1	1	-	12	6	6	76	45	31	
さいたま市	1,308	572	736	1,271	552	719	1	1	-	6	2	4	1,264	549	715	37	20	17	-	-	-	5	2	3	32	18	14	
蕨市	39	19	20	33	17	16	-	-	-	1	1	-	32	16	16	6	2	4	-	-	-	-	-	-	6	2	4	
新座市	225	214	11	212	202	10	-	-	-	-	-	-	212	202	10	13	12	1	-	-	-	1	1	-	12	11	1	
伊奈町	14	7	7	13	6	7	-	-	-	1	-	1	12	6	6	1	1	-	-	-	-	-	-	-	1	1	-	
川越市	449	290	159	438	283	155	-	-	-	2	1	1	436	282	154	11	7	4	-	-	-	2	2	-	9	5	4	
飯能市	124	67	57	121	65	56	-	-	-	1	-	1	120	65	55	3	2	1	-	-	-	1	-	1	2	2	-	
東松山市	51	23	28	51	23	28	-	-	-	1	-	1	50	23	27	-	-	-	-	-	-	-	-	-	-	-	-	-
狭山市	153	86	67	148	85	63	-	-	-	-	-	-	148	85	63	5	1	4	-	-	-	1	-	1	4	1	3	
入間市	77	32	45	76	31	45	-	-	-	-	-	-	76	31	45	1	1	-	-	-	-	1	1	-	-	-	-	-
毛呂山町	27	14	13	27	14	13	1	-	1	3	-	3	23	14	9	-	-	-	-	-	-	-	-	-	-	-	-	-
嵐山町	49	-	49	49	-	49	-	-	-	1	-	1	48	-	48	-	-	-	-	-	-	-	-	-	-	-	-	-
本庄市	105	55	50	104	55	49	-	-	-	1	-	1	103	55	48	1	-	1	-	-	-	1	-	1	-	-	-	-
深谷市	14	10	4	14	10	4	-	-	-	-	-	-	14	10	4	-	-	-	-	-	-	-	-	-	-	-	-	-
加須市	132	70	62	130	69	61	-	-	-	1	1	-	129	68	61	2	1	1	-	-	-	-	-	-	-	2	1	1
春日部市	136	83	53	132	80	52	-	-	-	1	1	-	131	79	52	4	3	1	1	1	-	-	-	-	3	2	1	
越谷市	174	93	81	170	91	79	-	-	-	-	-	-	170	91	79	4	2	2	-	-	-	-	-	-	4	2	2	
杉戸町	55	26	29	54	26	28	-	-	-	-	-	-	54	26	28	1	-	1	-	-	-	-	-	-	1	-	1	-
国立中学校卒業生計	167	84	83	117	65	52	-	-	-	64	34	30	53	31	22	50	19	31	6	5	1	-	-	-	44	14	30	
公立中学校卒業生計	57,876	29,689	28,187	53,047	27,255	25,792	145	72	73	38,910	19,500	19,410	13,992	7,683	6,309	4,829	2,434	2,395	74	37	37	268	122	146	4,487	2,275	2,212	
私立中学校卒業生計	3,132	1,661	1,471	3,043	1,609	1,434	2	1	1	19	6	13	3,022	1,602	1,420	89	52	37	1	1	-	12	6	6	76	45	31	
県内中学校卒業生計	61,175	31,434	29,741	56,207	28,929	27,278	147	73	74	38,993	19,540	19,453	17,067	9,316	7,751	4,968	2,505	2,463	81	43	38	280	128	152	4,607	2,334	2,273	

第4表 全日制高等学校進学者の内訳(割合・市町村別)

(単位: %)

市町村等	全日制高等学校進学者			県内進学者									県外進学者														
	計	男	女	計	男	女	国立			公立			私立			計	男	女	国立			公立			私立		
県内中学校卒業生計	100.0	51.4	48.6	91.9	47.3	44.6	0.2	0.1	0.1	63.7	31.9	31.8	27.9	15.2	12.7	8.1	4.1	4.0	0.1	0.1	0.1	0.5	0.2	0.2	7.5	3.8	3.7
国立中学校卒業生計	100.0	50.3	49.7	70.1	38.9	31.1	-	-	-	38.3	20.4	18.0	31.7	18.6	13.2	29.9	11.4	18.6	3.6	3.0	0.6	-	-	-	26.3	8.4	18.0
さいたま市	100.0	50.3	49.7	70.1	38.9	31.1	-	-	-	38.3	20.4	18.0	31.7	18.6	13.2	29.9	11.4	18.6	3.6	3.0	0.6	-	-	-	26.3	8.4	18.0
公立中学校卒業生計	100.0	51.3	48.7	91.7	47.1	44.6	0.3	0.1	0.1	67.2	33.7	33.5	24.2	13.3	10.9	8.3	4.2	4.1	0.1	0.1	0.1	0.5	0.2	0.3	7.8	3.9	3.8
さいたま市	100.0	51.4	48.6	91.5	47.4	44.1	0.1	0.1	0.0	63.4	31.8	31.7	28.0	15.6	12.4	8.5	3.9	4.6	0.2	0.1	0.1	0.3	0.1	0.2	8.0	3.7	4.3
川口市	100.0	50.7	49.3	82.9	43.0	39.8	0.0	-	0.0	63.0	32.3	30.7	19.8	10.7	9.1	17.1	7.6	9.5	0.1	0.0	0.1	0.2	0.2	0.1	16.7	7.4	9.3
鴻巣市	100.0	50.4	49.6	95.7	47.6	48.1	-	-	-	66.0	31.3	34.7	29.7	16.3	13.4	4.3	2.8	1.5	0.1	-	0.1	0.4	0.2	0.2	3.8	2.6	1.2
上尾市	100.0	51.6	48.4	96.2	49.5	46.7	0.1	-	0.1	71.5	35.8	35.7	24.6	13.7	10.9	3.8	2.1	1.7	-	-	-	0.2	0.1	0.1	3.6	2.0	1.6
草加市	100.0	49.8	50.2	88.0	44.1	44.0	0.1	0.1	0.1	69.6	34.5	35.1	18.3	9.6	8.8	12.0	5.7	6.3	0.2	-	0.2	0.1	0.1	-	11.7	5.6	6.1
蕨市	100.0	52.6	47.4	78.6	41.1	37.5	0.2	0.2	-	53.3	25.8	27.5	25.1	15.1	10.0	21.4	11.4	10.0	-	-	-	-	-	-	21.4	11.4	10.0
戸田市	100.0	51.3	48.7	82.4	41.5	40.8	-	-	-	57.4	26.8	30.6	25.0	14.7	10.3	17.6	9.8	7.9	0.3	0.2	0.1	0.3	0.2	0.1	17.0	9.4	7.7
朝霞市	100.0	51.6	48.4	85.9	45.2	40.7	0.8	0.6	0.2	60.2	30.4	29.8	25.0	14.3	10.7	14.1	6.3	7.8	0.4	0.3	0.1	0.4	0.1	0.3	13.3	5.9	7.4
志木市	100.0	50.2	49.8	88.7	44.8	43.9	0.7	0.2	0.5	53.8	25.7	28.1	34.2	18.9	15.3	11.3	5.4	5.9	-	-	-	0.4	0.2	0.2	11.0	5.2	5.8
和光市	100.0	51.5	48.5	78.8	40.0	38.8	1.4	0.5	0.9	58.2	27.7	30.5	19.2	11.8	7.4	21.2	11.5	9.7	0.2	-	0.2	0.5	0.4	0.2	20.5	11.1	9.3
新座市	100.0	52.7	47.3	87.1	46.3	40.8	0.6	0.4	0.2	66.9	33.7	33.3	19.6	12.3	7.3	12.9	6.3	6.6	0.2	-	0.2	0.2	0.2	-	12.6	6.2	6.4
桶川市	100.0	53.1	46.9	96.9	52.3	44.7	0.3	0.3	-	69.4	35.8	33.7	27.2	16.2	11.0	3.1	0.8	2.3	-	-	-	0.8	0.3	0.5	2.3	0.5	1.8
北本市	100.0	49.2	50.8	96.5	47.6	48.9	0.2	-	0.2	63.8	31.0	32.8	32.5	16.6	15.9	3.5	1.6	1.9	0.2	0.2	-	-	-	-	3.4	1.4	1.9
伊奈町	100.0	50.3	49.7	97.8	48.6	49.2	-	-	-	71.6	32.9	38.7	26.2	15.7	10.5	2.2	1.7	0.6	0.4	0.4	-	-	-	-	1.9	1.3	0.6
川越市	100.0	51.2	48.8	96.2	49.1	47.1	0.8	0.4	0.4	63.6	31.1	32.4	31.8	17.5	14.3	3.8	2.1	1.7	0.2	0.1	0.1	0.2	0.2	0.0	3.4	1.8	1.6
所沢市	100.0	53.3	46.7	87.7	46.9	40.8	0.1	0.1	-	61.4	32.9	28.5	26.1	13.9	12.2	12.3	6.4	5.9	0.2	0.1	0.0	0.6	0.2	0.4	11.5	6.1	5.5
飯能市	100.0	50.7	49.3	93.6	47.0	46.5	-	-	-	68.8	34.2	34.7	24.8	12.9	11.9	6.4	3.6	2.8	0.2	0.2	-	-	-	-	6.3	3.5	2.8
東松山市	100.0	51.0	49.0	97.6	49.9	47.7	0.3	-	0.3	64.5	32.8	31.7	32.9	17.2	15.8	2.4	1.1	1.2	-	-	-	-	-	-	2.4	1.1	1.2
狭山市	100.0	48.2	51.8	92.8	44.9	47.9	0.1	-	0.1	67.4	32.1	35.3	25.3	12.8	12.5	7.2	3.3	3.9	0.2	0.2	-	0.2	-	0.2	6.9	3.1	3.7
入間市	100.0	49.3	50.7	92.8	46.6	46.2	0.1	0.1	-	65.1	31.7	33.4	27.6	14.9	12.7	7.2	2.7	4.5	-	-	-	0.8	0.4	0.4	6.4	2.3	4.1
富士見市	100.0	53.1	46.9	94.7	50.7	44.0	0.7	0.4	0.4	68.9	34.5	34.4	25.0	15.8	9.3	5.3	2.5	2.8	-	-	-	0.2	0.2	-	5.1	2.3	2.8
坂戸市	100.0	51.8	48.2	97.6	50.2	47.5	1.5	0.7	0.8	65.2	32.3	32.9	31.0	17.2	13.8	2.4	1.7	0.7	-	-	-	0.1	-	0.1	2.2	1.7	0.6
鶴ヶ島市	100.0	53.2	46.8	96.5	50.6	45.9	1.4	0.3	1.1	62.5	32.4	30.2	32.5	17.9	14.6	3.5	2.5	1.0	-	-	-	-	-	-	3.5	2.5	1.0
日高市	100.0	52.7	47.3	97.6	51.2	46.5	1.1	0.6	0.4	72.8	38.3	34.5	23.8	12.2	11.6	2.4	1.5	0.9	-	-	-	0.4	0.4	-	1.9	1.1	0.9
ふじみ野市	100.0	50.7	49.3	93.9	48.2	45.7	0.7	0.2	0.5	63.5	32.9	30.7	29.6	15.1	14.5	6.1	2.5	3.6	0.1	-	0.1	0.3	-	0.3	5.7	2.5	3.2

第4表 (続き)

(単位: %)

市町村等	全日制高等学校進学者			県内進学者									県外進学者														
	計	男	女	計			国 立			公 立			私 立			計			国 立			公 立			私 立		
				計	男	女	計	男	女	計	男	女	計	男	女	計	男	女	計	男	女	計	男	女	計	男	女
三芳町	100.0	52.8	47.2	95.6	51.4	44.2	0.6	-	0.6	68.5	35.1	33.4	26.5	16.3	10.2	4.4	1.4	3.0	0.3	-	0.3	0.3	-	0.3	3.9	1.4	2.5
毛呂山町	100.0	51.7	48.3	98.6	50.3	48.3	1.7	1.0	0.7	69.2	35.6	33.6	27.7	13.7	14.0	1.4	1.4	-	-	-	-	-	-	1.4	1.4	-	
越生町	100.0	52.6	47.4	97.4	50.9	46.6	0.9	0.9	-	64.7	33.6	31.0	31.9	16.4	15.5	2.6	1.7	0.9	-	-	-	-	-	2.6	1.7	0.9	
滑川町	100.0	49.4	50.6	97.6	48.8	48.8	2.9	-	2.9	56.5	31.8	24.7	38.2	17.1	21.2	2.4	0.6	1.8	-	-	-	-	-	2.4	0.6	1.8	
嵐山町	100.0	50.7	49.3	99.3	50.7	48.6	0.7	-	0.7	74.0	36.3	37.7	24.7	14.4	10.3	0.7	-	0.7	-	-	-	0.7	-	0.7	-	-	-
小川町	100.0	53.1	46.9	95.6	50.4	45.1	2.2	1.8	0.4	64.2	32.3	31.9	29.2	16.4	12.8	4.4	2.7	1.8	-	-	-	0.4	-	0.4	4.0	2.7	1.3
川島町	100.0	59.4	40.6	98.8	59.4	39.4	-	-	-	66.7	39.4	27.3	32.1	20.0	12.1	1.2	-	1.2	-	-	-	0.6	-	0.6	0.6	-	0.6
吉見町	100.0	49.7	50.3	99.3	49.0	50.3	0.7	-	0.7	71.9	33.3	38.6	26.8	15.7	11.1	0.7	0.7	-	-	-	-	0.7	0.7	-	-	-	-
鳩山町	100.0	56.1	43.9	96.9	54.1	42.9	1.0	-	1.0	66.3	36.7	29.6	29.6	17.3	12.2	3.1	2.0	1.0	-	-	-	1.0	1.0	-	2.0	1.0	1.0
ときがわ町	100.0	48.1	51.9	100.0	48.1	51.9	1.2	1.2	-	64.2	29.6	34.6	34.6	17.3	17.3	-	-	-	-	-	-	-	-	-	-	-	-
東秩父村	100.0	52.0	48.0	100.0	52.0	48.0	-	-	-	84.0	44.0	40.0	16.0	8.0	8.0	-	-	-	-	-	-	-	-	-	-	-	-
熊谷市	100.0	51.8	48.2	96.6	49.4	47.3	0.1	0.1	-	72.3	36.5	35.8	24.2	12.8	11.4	3.4	2.5	0.9	0.1	0.1	-	0.2	0.1	0.1	3.1	2.3	0.8
秩父市	100.0	48.6	51.4	98.2	47.7	50.5	-	-	-	87.3	42.8	44.4	10.9	4.8	6.1	1.8	0.9	0.9	-	-	-	0.4	0.2	0.2	1.4	0.7	0.7
本庄市	100.0	54.6	45.4	94.5	52.2	42.3	-	-	-	63.5	33.6	29.9	30.9	18.5	12.4	5.5	2.4	3.1	0.1	0.1	-	0.4	0.1	0.3	4.9	2.1	2.8
深谷市	100.0	50.4	49.6	96.4	48.4	48.0	0.1	0.1	-	74.6	37.7	36.9	21.7	10.6	11.1	3.6	2.0	1.6	-	-	-	0.2	0.1	0.2	3.3	1.9	1.4
横瀬町	100.0	50.0	50.0	100.0	50.0	50.0	-	-	-	93.6	48.7	44.9	6.4	1.3	5.1	-	-	-	-	-	-	-	-	-	-	-	-
皆野町	100.0	38.4	61.6	100.0	38.4	61.6	-	-	-	83.7	31.4	52.3	16.3	7.0	9.3	-	-	-	-	-	-	-	-	-	-	-	-
長瀨町	100.0	63.0	37.0	100.0	63.0	37.0	1.2	-	1.2	84.0	49.4	34.6	14.8	13.6	1.2	-	-	-	-	-	-	-	-	-	-	-	-
小鹿野町	100.0	50.0	50.0	100.0	50.0	50.0	-	-	-	95.4	47.2	48.1	4.6	2.8	1.9	-	-	-	-	-	-	-	-	-	-	-	-
美里町	100.0	57.9	42.1	97.9	55.8	42.1	-	-	-	56.8	33.7	23.2	41.1	22.1	18.9	2.1	2.1	-	-	-	-	-	-	2.1	2.1	-	-
神川町	100.0	50.0	50.0	82.4	41.7	40.7	-	-	-	58.3	28.7	29.6	24.1	13.0	11.1	17.6	8.3	9.3	-	-	-	12.0	6.5	5.6	5.6	1.9	3.7
上里町	100.0	54.2	45.8	95.8	52.7	43.2	-	-	-	66.4	36.6	29.8	29.5	16.1	13.4	4.2	1.5	2.7	-	-	-	1.2	0.9	0.3	3.0	0.6	2.4
寄居町	100.0	49.7	50.3	96.7	46.7	50.0	0.7	0.3	0.3	71.1	33.9	37.2	25.0	12.5	12.5	3.3	3.0	0.3	-	-	-	-	-	-	3.3	3.0	0.3

第4表 (続き)

(単位: %)

市町村等	全日制高等学校進学者			県内進学者									県外進学者														
	計	男	女	計			国立			公立			私立			計			国立			公立			私立		
				計	男	女	計	男	女	計	男	女	計	男	女	計	男	女	計	男	女	計	男	女			
行田市	100.0	51.6	48.4	95.6	48.0	47.6	-	-	-	77.9	39.1	38.8	17.7	8.9	8.8	4.4	3.5	0.8	-	-	-	0.1	0.1	-	4.2	3.4	0.8
加須市	100.0	50.5	49.5	89.0	44.0	45.0	-	-	-	77.2	37.4	39.8	11.8	6.6	5.2	11.0	6.5	4.5	-	-	-	1.0	0.5	0.4	10.0	6.0	4.1
春日部市	100.0	53.4	46.6	93.8	50.2	43.6	-	-	-	77.4	40.9	36.4	16.4	9.2	7.2	6.2	3.3	2.9	0.1	0.1	-	0.4	0.1	0.3	5.7	3.1	2.6
羽生市	100.0	50.1	49.9	86.4	40.3	46.1	-	-	-	75.2	35.9	39.3	11.1	4.4	6.7	13.6	9.8	3.8	-	-	-	3.1	2.3	0.8	10.6	7.5	3.1
越谷市	100.0	50.7	49.3	91.6	46.4	45.2	0.1	0.0	0.0	69.2	34.0	35.2	22.3	12.4	9.9	8.4	4.3	4.1	0.2	0.1	0.1	0.4	0.2	0.2	7.8	4.0	3.7
久喜市	100.0	48.6	51.4	92.8	43.9	48.9	-	-	-	70.9	31.0	39.9	21.9	13.0	9.0	7.2	4.6	2.5	0.1	-	0.1	0.9	0.6	0.3	6.2	4.1	2.1
八潮市	100.0	52.8	47.2	87.7	46.2	41.6	-	-	-	75.5	40.6	34.8	12.3	5.5	6.7	12.3	6.6	5.7	-	-	-	1.1	0.2	0.9	11.2	6.4	4.8
三郷市	100.0	52.8	47.2	84.3	45.6	38.8	0.2	-	0.2	71.3	38.1	33.2	12.8	7.4	5.4	15.7	7.2	8.5	0.2	0.1	0.1	5.7	1.1	4.5	9.8	6.0	3.8
蓮田市	100.0	54.6	45.4	93.0	49.7	43.3	-	-	-	68.5	36.3	32.2	24.5	13.4	11.1	7.0	4.9	2.1	0.2	-	0.2	0.2	0.2	-	6.6	4.7	1.9
幸手市	100.0	54.3	45.7	92.4	49.3	43.1	-	-	-	78.7	41.7	37.0	13.7	7.6	6.2	7.6	5.0	2.5	-	-	-	-	-	-	7.6	5.0	2.5
吉川市	100.0	47.0	53.0	90.3	42.9	47.3	-	-	-	71.6	34.1	37.5	18.7	8.8	9.9	9.7	4.1	5.6	-	-	-	0.5	0.3	0.2	9.3	3.8	5.5
白岡市	100.0	49.4	50.6	92.9	45.1	47.8	0.2	0.2	-	71.4	33.2	38.2	21.3	11.7	9.6	7.1	4.3	2.7	0.2	-	0.2	0.2	0.2	-	6.6	4.1	2.5
宮代町	100.0	48.7	51.3	95.3	47.9	47.4	-	-	-	71.8	32.9	38.9	23.5	15.0	8.5	4.7	0.9	3.8	0.4	-	0.4	-	-	-	4.3	0.9	3.4
杉戸町	100.0	50.4	49.6	94.2	46.3	47.9	-	-	-	76.8	37.5	39.3	17.4	8.8	8.6	5.8	4.0	1.8	-	-	-	-	-	-	5.8	4.0	1.8
松伏町	100.0	53.4	46.6	91.0	49.3	41.7	0.3	0.3	-	78.6	43.4	35.2	12.1	5.5	6.6	9.0	4.1	4.8	-	-	-	0.7	0.7	-	8.3	3.4	4.8
私立中学校卒業生計	100.0	53.0	47.0	97.2	51.4	45.8	0.1	0.0	0.0	0.6	0.2	0.4	96.5	51.1	45.3	2.8	1.7	1.2	0.0	0.0	-	0.4	0.2	0.2	2.4	1.4	1.0
さいたま市	100.0	43.7	56.3	97.2	42.2	55.0	0.1	0.1	-	0.5	0.2	0.3	96.6	42.0	54.7	2.8	1.5	1.3	-	-	-	0.4	0.2	0.2	2.4	1.4	1.1
蕨市	100.0	48.7	51.3	84.6	43.6	41.0	-	-	-	2.6	2.6	-	82.1	41.0	41.0	15.4	5.1	10.3	-	-	-	-	-	-	15.4	5.1	10.3
新座市	100.0	95.1	4.9	94.2	89.8	4.4	-	-	-	-	-	-	94.2	89.8	4.4	5.8	5.3	0.4	-	-	-	0.4	0.4	-	5.3	4.9	0.4
伊奈町	100.0	50.0	50.0	92.9	42.9	50.0	-	-	-	7.1	-	7.1	85.7	42.9	42.9	7.1	7.1	-	-	-	-	-	-	-	7.1	7.1	-
川越市	100.0	64.6	35.4	97.6	63.0	34.5	-	-	-	0.4	0.2	0.2	97.1	62.8	34.3	2.4	1.6	0.9	-	-	-	0.4	0.4	-	2.0	1.1	0.9
飯能市	100.0	54.0	46.0	97.6	52.4	45.2	-	-	-	0.8	-	0.8	96.8	52.4	44.4	2.4	1.6	0.8	-	-	-	0.8	-	0.8	1.6	1.6	-
東松山市	100.0	45.1	54.9	100.0	45.1	54.9	-	-	-	2.0	-	2.0	98.0	45.1	52.9	-	-	-	-	-	-	-	-	-	-	-	-
狭山市	100.0	56.2	43.8	96.7	55.6	41.2	-	-	-	-	-	-	96.7	55.6	41.2	3.3	0.7	2.6	-	-	-	0.7	-	0.7	2.6	0.7	2.0
入間市	100.0	41.6	58.4	98.7	40.3	58.4	-	-	-	-	-	-	98.7	40.3	58.4	1.3	1.3	-	-	-	-	1.3	1.3	-	-	-	-
毛呂山町	100.0	51.9	48.1	100.0	51.9	48.1	3.7	-	3.7	11.1	-	11.1	85.2	51.9	33.3	-	-	-	-	-	-	-	-	-	-	-	-
嵐山町	100.0	-	100.0	100.0	-	100.0	-	-	-	2.0	-	2.0	98.0	-	98.0	-	-	-	-	-	-	-	-	-	-	-	-
本庄市	100.0	52.4	47.6	99.0	52.4	46.7	-	-	-	1.0	-	1.0	98.1	52.4	45.7	1.0	-	1.0	-	-	-	1.0	-	1.0	-	-	-
深谷市	100.0	71.4	28.6	100.0	71.4	28.6	-	-	-	-	-	-	100.0	71.4	28.6	-	-	-	-	-	-	-	-	-	-	-	-
加須市	100.0	53.0	47.0	98.5	52.3	46.2	-	-	-	0.8	0.8	-	97.7	51.5	46.2	1.5	0.8	0.8	-	-	-	-	-	-	1.5	0.8	0.8
春日部市	100.0	61.0	39.0	97.1	58.8	38.2	-	-	-	0.7	0.7	-	96.3	58.1	38.2	2.9	2.2	0.7	0.7	0.7	-	-	-	-	2.2	1.5	0.7
越谷市	100.0	53.4	46.6	97.7	52.3	45.4	-	-	-	-	-	-	97.7	52.3	45.4	2.3	1.1	1.1	-	-	-	-	-	-	2.3	1.1	1.1
杉戸町	100.0	47.3	52.7	98.2	47.3	50.9	-	-	-	-	-	-	98.2	47.3	50.9	1.8	-	1.8	-	-	-	-	-	-	1.8	-	1.8
国立中学校卒業生計	100.0	50.3	49.7	70.1	38.9	31.1	-	-	-	38.3	20.4	18.0	31.7	18.6	13.2	29.9	11.4	18.6	3.6	3.0	0.6	-	-	-	26.3	8.4	18.0
公立中学校卒業生計	100.0	51.3	48.7	91.7	47.1	44.6	0.3	0.1	0.1	67.2	33.7	33.5	24.2	13.3	10.9	8.3	4.2	4.1	0.1	0.1	0.1	0.5	0.2	0.3	7.8	3.9	3.8
私立中学校卒業生計	100.0	53.0	47.0	97.2	51.4	45.8	0.1	0.0	0.0	0.6	0.2	0.4	96.5	51.1	45.3	2.8	1.7	1.2	0.0	0.0	-	0.4	0.2	0.2	2.4	1.4	1.0
県内中学校卒業生計	100.0	51.4	48.6	91.9	47.3	44.6	0.2	0.1	0.1	63.7	31.9	31.8	27.9	15.2	12.7	8.1	4.1	4.0	0.1	0.1	0.1	0.5	0.2	0.2	7.5	3.8	3.7

第5表 定時制・通信制高等学校進学者の内訳(市町村別)

(単位:人)

(参考) 高等学校等進学者のうち、下記の学校等に重複して進学・入学している者

市町村等	定時制												通信制												計												専修学校						公共職業能力 開発施設等					
	計 男 女			県内			県外			計 男 女			県内			県外			計 男 女			計 男 女			高等課程			一般課程			各種学校			公共職業能力 開発施設等														
				公立			公立						私立			公立									私立			公立			私立			公立			私立											
	計	男	女	計	男	女	計	男	女	計	男	女	計	男	女	計	男	女	計	男	女	計	男	女	計	男	女	計	男	女	計	男	女	計	男	女	計	男	女									
県内中学校卒業生計	1,223	661	562	1,196	648	548	19	8	11	8	5	3	1,861	979	882	129	42	87	450	278	172	12	9	3	1,270	650	620	29	17	12	22	13	9	2	1	1	5	3	2	-	-	-						
国立中学校卒業生計	1	1	-	1	1	-	-	-	-	-	-	-	3	2	1	-	-	-	-	-	-	-	-	-	3	2	1	-	-	-	-	-	-	-	-	-	-	-	-									
さいたま市	1	1	-	1	1	-	-	-	-	-	-	-	3	2	1	-	-	-	-	-	-	-	-	-	3	2	1	-	-	-	-	-	-	-	-	-	-	-	-									
公立中学校卒業生計	1,220	659	561	1,195	647	548	19	8	11	6	4	2	1,829	960	869	129	42	87	443	271	172	12	9	3	1,245	638	607	29	17	12	22	13	9	2	1	1	5	3	2	-	-	-						
さいたま市	137	78	59	131	75	56	3	1	2	3	2	1	285	144	141	31	15	16	37	19	18	6	5	1	211	105	106	3	1	2	2	1	1	-	-	-	1	-	1	-	-	-						
川口市	183	79	104	181	78	103	-	-	-	2	1	1	163	80	83	17	5	12	41	27	14	-	-	-	105	48	57	3	3	-	2	2	-	-	-	-	1	1	-	-	-	-						
鴻巣市	31	19	12	31	19	12	-	-	-	-	-	-	29	18	11	2	1	1	1	1	-	-	-	-	26	16	10	-	-	-	-	-	-	-	-	-	-	-	-									
上尾市	41	23	18	40	22	18	-	-	-	1	1	-	45	25	20	1	-	1	4	3	1	-	-	-	40	22	18	1	-	1	1	-	1	-	-	-	-	-	-									
草加市	49	25	24	47	24	23	2	1	1	-	-	-	122	74	48	7	4	3	57	36	21	1	-	1	57	34	23	2	2	-	2	2	-	-	-	-	-	-	-									
蕨市	27	11	16	27	11	16	-	-	-	-	-	-	14	11	3	2	1	1	3	3	-	-	-	-	9	7	2	-	-	-	-	-	-	-	-	-	-	-	-									
戸田市	69	31	38	69	31	38	-	-	-	-	-	-	32	17	15	2	1	1	1	-	1	-	-	-	29	16	13	1	1	-	-	-	-	1	1	-	-	-	-									
朝霞市	10	6	4	10	6	4	-	-	-	-	-	-	37	18	19	1	1	-	1	-	1	-	-	-	35	17	18	-	-	-	-	-	-	-	-	-	-	-	-									
志木市	17	11	6	15	11	4	2	-	2	-	-	-	15	7	8	-	-	-	3	1	2	-	-	-	12	6	6	-	-	-	-	-	-	-	-	-	-	-	-									
和光市	6	5	1	6	5	1	-	-	-	-	-	-	16	7	9	-	-	-	-	-	-	-	-	-	16	7	9	-	-	-	-	-	-	-	-	-	-	-	-									
新座市	22	14	8	22	14	8	-	-	-	-	-	-	28	14	14	-	-	-	6	3	3	-	-	-	22	11	11	-	-	-	-	-	-	-	-	-	-	-	-									
桶川市	18	12	6	18	12	6	-	-	-	-	-	-	20	11	9	6	2	4	4	2	2	-	-	-	10	7	3	-	-	-	-	-	-	-	-	-	-	-	-									
北本市	30	19	11	30	19	11	-	-	-	-	-	-	15	12	3	1	-	1	3	3	-	1	1	-	10	8	2	-	-	-	-	-	-	-	-	-	-	-	-									
伊奈町	5	1	4	5	1	4	-	-	-	-	-	-	14	8	6	1	-	1	2	1	1	-	-	-	11	7	4	-	-	-	-	-	-	-	-	-	-	-	-									
川越市	46	20	26	46	20	26	-	-	-	-	-	-	101	59	42	6	2	4	22	13	9	-	-	-	73	44	29	-	-	-	-	-	-	-	-	-	-	-	-									
所沢市	79	42	37	78	41	37	1	1	-	-	-	-	94	47	47	2	1	1	10	6	4	-	-	-	82	40	42	2	1	1	1	-	1	-	-	-	1	1	-	-	-	-						
飯能市	14	7	7	14	7	7	-	-	-	-	-	-	15	10	5	-	-	-	8	4	4	1	1	-	6	5	1	1	-	1	1	-	1	-	-	-	-	-	-									
東松山市	8	3	5	8	3	5	-	-	-	-	-	-	18	7	11	-	-	-	11	6	5	-	-	-	7	1	6	-	-	-	-	-	-	-	-	-	-	-	-									
狭山市	69	34	35	67	33	34	2	1	1	-	-	-	29	13	16	1	1	-	6	2	4	1	1	-	21	9	12	-	-	-	-	-	-	-	-	-	-	-	-									
入間市	29	22	7	29	22	7	-	-	-	-	-	-	52	28	24	1	-	1	18	11	7	-	-	-	33	17	16	2	1	1	2	1	1	-	-	-	-	-	-									
富士見市	6	5	1	6	5	1	-	-	-	-	-	-	26	19	7	2	1	1	4	4	-	-	-	-	20	14	6	-	-	-	-	-	-	-	-	-	-	-	-									
坂戸市	8	6	2	8	6	2	-	-	-	-	-	-	20	12	8	1	-	1	7	6	1	-	-	-	12	6	6	-	-	-	-	-	-	-	-	-	-	-	-									
鶴ヶ島市	2	1	1	2	1	1	-	-	-	-	-	-	16	8	8	1	-	1	3	2	1	-	-	-	12	6	6	-	-	-	-	-	-	-	-	-	-	-	-									
日高市	7	3	4	7	3	4	-	-	-	-	-	-	11	3	8	-	-	-	2	1	1	-	-	-	9	2	7	-	-	-	-	-	-	-	-	-	-	-	-									
ふじみ野市	6	4	2	6	4	2	-	-	-	-	-	-	22	10	12	-	-	-	7	4	3	-	-	-	15	6	9	-	-	-	-	-	-	-	-	-	-	-	-									

第5表 (続き)

(単位: 人)

(参考) 高等学校等進学者のうち、下記の学校等に重複して進学・入学している者

市町村等	定時制									通信制									計																						
	県内			県外						県内			県外						計			専修学校						公共職業能力 開発施設等													
	公立			公立			私立			公立			私立			公立			私立			高等課程			一般課程			各種学校													
	計	男	女	計	男	女	計	男	女	計	男	女	計	男	女	計	男	女	計	男	女	計	男	女	計	男	女	計	男	女	計	男	女								
三芳町	-	-	-	-	-	-	-	-	-	-	-	-	12	10	2	-	-	-	5	5	-	-	-	7	5	2	-	-	-	-	-	-	-	-	-	-	-	-	-		
毛呂山町	2	2	-	2	2	-	-	-	-	-	-	-	6	5	1	-	-	-	4	3	1	-	-	-	2	2	-	-	-	-	-	-	-	-	-	-	-	-	-		
越生町	-	-	-	-	-	-	-	-	-	-	-	-	1	1	-	-	-	-	1	1	-	-	-	-	-	-	-	-	-	-	-	-	-	-	-	-	-	-	-		
滑川町	2	-	2	2	-	2	-	-	-	-	-	-	4	2	2	-	-	-	2	2	-	-	-	-	2	-	2	-	-	-	-	-	-	-	-	-	-	-	-		
嵐山町	-	-	-	-	-	-	-	-	-	-	-	-	6	1	5	-	-	-	2	1	1	-	-	-	4	-	4	-	-	-	-	-	-	-	-	-	-	-	-	-	
小川町	-	-	-	-	-	-	-	-	-	-	-	-	7	5	2	-	-	-	6	5	1	-	-	-	1	-	1	-	-	-	-	-	-	-	-	-	-	-	-	-	
川島町	-	-	-	-	-	-	-	-	-	-	-	-	4	-	4	-	-	-	-	-	-	-	-	-	4	-	4	-	-	-	-	-	-	-	-	-	-	-	-	-	
吉見町	-	-	-	-	-	-	-	-	-	-	-	-	5	3	2	-	-	-	1	1	-	-	-	-	4	2	2	-	-	-	-	-	-	-	-	-	-	-	-	-	
鳩山町	1	-	1	1	-	1	-	-	-	-	-	-	6	2	4	-	-	-	3	1	2	-	-	-	3	1	2	-	-	-	-	-	-	-	-	-	-	-	-	-	
ときがわ町	-	-	-	-	-	-	-	-	-	-	-	-	-	-	-	-	-	-	-	-	-	-	-	-	-	-	-	-	-	-	-	-	-	-	-	-	-	-	-	-	
東秩父村	-	-	-	-	-	-	-	-	-	-	-	-	1	1	-	-	-	-	1	1	-	-	-	-	-	-	-	-	-	-	-	-	-	-	-	-	-	-	-	-	
熊谷市	25	11	14	25	11	14	-	-	-	-	-	-	15	5	10	-	-	-	3	2	1	-	-	-	12	3	9	-	-	-	-	-	-	-	-	-	-	-	-	-	
秩父市	3	3	-	3	3	-	-	-	-	-	-	-	7	3	4	-	-	-	1	1	-	-	-	-	6	2	4	-	-	-	-	-	-	-	-	-	-	-	-	-	-
本庄市	11	6	5	11	6	5	-	-	-	-	-	-	6	2	4	2	1	1	-	-	-	-	-	4	1	3	-	-	-	-	-	-	-	-	-	-	-	-	-	-	-
深谷市	15	11	4	15	11	4	-	-	-	-	-	-	9	4	5	2	1	1	-	-	-	-	-	7	3	4	1	-	1	-	-	-	-	-	-	-	-	-	-	-	-
横瀬町	-	-	-	-	-	-	-	-	-	-	-	-	1	-	1	-	-	-	-	-	-	-	-	1	-	1	-	-	-	-	-	-	-	-	-	-	-	-	-	-	-
皆野町	-	-	-	-	-	-	-	-	-	-	-	-	-	-	-	-	-	-	-	-	-	-	-	-	-	-	-	-	-	-	-	-	-	-	-	-	-	-	-	-	
長瀬町	-	-	-	-	-	-	-	-	-	-	-	-	1	1	-	1	1	-	-	-	-	-	-	-	-	-	-	-	-	-	-	-	-	-	-	-	-	-	-	-	-
小鹿野町	-	-	-	-	-	-	-	-	-	-	-	-	1	-	1	-	-	-	-	-	-	-	-	1	-	1	-	-	-	-	-	-	-	-	-	-	-	-	-	-	-
美里町	-	-	-	-	-	-	-	-	-	-	-	-	-	-	-	-	-	-	-	-	-	-	-	-	-	-	-	-	-	-	-	-	-	-	-	-	-	-	-	-	
神川町	1	-	1	1	-	1	-	-	-	-	-	-	1	1	-	-	-	-	-	-	-	-	-	1	1	-	-	-	-	-	-	-	-	-	-	-	-	-	-	-	
上里町	3	1	2	3	1	2	-	-	-	-	-	-	3	-	3	1	-	1	-	-	-	-	-	2	-	2	-	-	-	-	-	-	-	-	-	-	-	-	-	-	
寄居町	4	3	1	4	3	1	-	-	-	-	-	-	2	1	1	-	-	-	1	1	-	-	-	1	-	1	-	-	-	-	-	-	-	-	-	-	-	-	-	-	

第5表 (続き)

(単位: 人)

(参考) 高等学校等進学者のうち、下記の学校等に重複して進学・入学している者

市町村等	定時制												通信制												計												専修学校						公共職業能力開発施設等					
	計			県内			県外			計			県内			県外			計			高等課程			一般課程			各種学校			公共職業能力開発施設等																	
	計	男	女	公立			私立			計	男	女	公立			私立			計	男	女	計	男	女	計	男	女	計	男	女																		
				計	男	女	計	男	女				計	男	女	計	男	女													計	男	女															
行田市	20	15	5	20	15	5	-	-	-	-	-	10	4	6	1	-	1	1	1	-	-	-	8	3	5	-	-	-	-	-	-	-	-	-	-	-	-	-	-									
加須市	25	9	16	23	8	15	2	1	1	-	-	36	16	20	7	-	7	6	2	4	-	-	23	14	9	-	-	-	-	-	-	-	-	-	-	-	-	-										
春日部市	35	21	14	34	21	13	1	-	1	-	-	77	36	41	3	1	2	25	12	13	1	-	1	48	23	25	-	-	-	-	-	-	-	-	-	-	-	-										
羽生市	8	7	1	8	7	1	-	-	-	-	-	6	3	3	-	-	-	-	-	-	-	-	6	3	3	-	-	-	-	-	-	-	-	-	-	-	-	-										
越谷市	42	26	16	42	26	16	-	-	-	-	-	116	66	50	4	-	4	42	29	13	-	-	70	37	33	3	2	1	3	2	1	-	-	-	-	-	-	-										
久喜市	19	14	5	18	14	4	1	-	1	-	-	30	12	18	1	-	1	6	2	4	-	-	23	10	13	-	-	-	-	-	-	-	-	-	-	-	-	-										
八潮市	9	4	5	8	4	4	1	-	1	-	-	42	22	20	4	1	3	9	5	4	-	-	29	16	13	3	1	2	1	-	1	2	1	1	-	-	-	-	-									
三郷市	29	16	13	25	13	12	4	3	1	-	-	52	24	28	6	-	5	17	9	8	-	-	29	14	15	5	3	2	5	3	2	-	-	-	-	-	-	-										
蓮田市	1	1	-	1	1	-	-	-	-	-	-	10	7	3	-	-	-	2	2	-	-	-	8	5	3	-	-	-	-	-	-	-	-	-	-	-	-	-										
幸手市	4	4	-	4	4	-	-	-	-	-	-	12	3	9	2	-	2	5	1	4	-	-	5	2	3	-	-	-	-	-	-	-	-	-	-	-	-	-										
吉川市	26	14	12	26	14	12	-	-	-	-	-	48	22	26	6	-	6	25	15	10	-	-	17	7	10	-	-	-	-	-	-	-	-	-	-	-	-	-										
白岡市	3	2	1	3	2	1	-	-	-	-	-	14	8	6	2	-	2	2	1	1	-	-	10	7	3	-	-	-	-	-	-	-	-	-	-	-	-	-	-									
宮代町	-	-	-	-	-	-	-	-	-	-	-	7	4	3	-	-	-	-	-	-	1	1	6	3	3	2	2	-	2	2	-	-	-	-	-	-	-	-	-									
杉戸町	7	3	4	7	3	4	-	-	-	-	-	11	8	3	1	1	-	5	3	2	-	-	5	4	1	-	-	-	-	-	-	-	-	-	-	-	-	-										
松伏町	6	5	1	6	5	1	-	-	-	-	-	21	16	5	1	-	1	7	7	-	-	-	13	9	4	-	-	-	-	-	-	-	-	-	-	-	-	-										
私立中学校卒業生計	2	1	1	-	-	-	-	-	-	2	1	1	29	17	12	-	-	7	7	-	-	-	22	10	12	-	-	-	-	-	-	-	-	-	-	-	-	-	-									
さいたま市	-	-	-	-	-	-	-	-	-	-	-	10	5	5	-	-	4	4	-	-	-	6	1	5	-	-	-	-	-	-	-	-	-	-	-	-	-	-	-									
蕨市	-	-	-	-	-	-	-	-	-	-	-	-	-	-	-	-	-	-	-	-	-	-	-	-	-	-	-	-	-	-	-	-	-	-	-	-	-	-										
新座市	-	-	-	-	-	-	-	-	-	-	-	-	-	-	-	-	-	-	-	-	-	-	-	-	-	-	-	-	-	-	-	-	-	-	-	-	-	-										
伊奈町	-	-	-	-	-	-	-	-	-	-	-	-	-	-	-	-	-	-	-	-	-	-	-	-	-	-	-	-	-	-	-	-	-	-	-	-	-	-										
川越市	1	-	1	-	-	-	-	-	-	1	-	1	5	4	1	-	-	1	1	-	-	-	4	3	1	-	-	-	-	-	-	-	-	-	-	-	-	-	-									
飯能市	-	-	-	-	-	-	-	-	-	-	-	5	2	3	-	-	-	-	-	-	-	-	5	2	3	-	-	-	-	-	-	-	-	-	-	-	-	-	-									
東松山市	-	-	-	-	-	-	-	-	-	-	-	-	-	-	-	-	-	-	-	-	-	-	-	-	-	-	-	-	-	-	-	-	-	-	-	-	-	-	-									
狭山市	-	-	-	-	-	-	-	-	-	-	-	1	-	1	-	-	-	-	-	-	-	-	1	-	1	-	-	-	-	-	-	-	-	-	-	-	-	-	-									
入間市	-	-	-	-	-	-	-	-	-	-	-	-	-	-	-	-	-	-	-	-	-	-	-	-	-	-	-	-	-	-	-	-	-	-	-	-	-	-										
毛呂山町	-	-	-	-	-	-	-	-	-	-	-	1	1	-	-	-	1	1	-	-	-	-	-	-	-	-	-	-	-	-	-	-	-	-	-	-	-	-	-									
嵐山町	-	-	-	-	-	-	-	-	-	-	-	-	-	-	-	-	-	-	-	-	-	-	-	-	-	-	-	-	-	-	-	-	-	-	-	-	-	-										
本庄市	-	-	-	-	-	-	-	-	-	-	-	-	-	-	-	-	-	-	-	-	-	-	-	-	-	-	-	-	-	-	-	-	-	-	-	-	-	-										
深谷市	-	-	-	-	-	-	-	-	-	-	-	-	-	-	-	-	-	-	-	-	-	-	-	-	-	-	-	-	-	-	-	-	-	-	-	-	-	-										
加須市	-	-	-	-	-	-	-	-	-	-	-	4	2	2	-	-	-	-	-	-	-	-	4	2	2	-	-	-	-	-	-	-	-	-	-	-	-	-	-									
春日部市	-	-	-	-	-	-	-	-	-	-	-	1	1	-	-	-	-	-	-	-	-	-	1	1	-	-	-	-	-	-	-	-	-	-	-	-	-	-	-									
越谷市	-	-	-	-	-	-	-	-	-	-	-	2	2	-	-	-	1	1	-	-	-	-	1	1	-	-	-	-	-	-	-	-	-	-	-	-	-	-	-									
杉戸町	1	1	-	-	-	-	-	-	-	1	1	-	-	-	-	-	-	-	-	-	-	-	-	-	-	-	-	-	-	-	-	-	-	-	-	-	-	-										
国立中学校卒業生計	1	1	-	1	1	-	-	-	-	-	-	3	2	1	-	-	-	-	-	-	-	-	3	2	1	-	-	-	-	-	-	-	-	-	-	-	-	-	-									
公立中学校卒業生計	1,220	659	561	1,195	647	548	19	8	11	6	4	2	1,829	960	869	129	42	87	443	271	172	12	9	3	1,245	638	607	29	17	12	22	13	9	2	1	1	5	3	2	-	-							
私立中学校卒業生計	2	1	1	-	-	-	-	-	-	2	1	1	29	17	12	-	-	7	7	-	-	-	22	10	12	-	-	-	-	-	-	-	-	-	-	-	-	-	-	-								
県内中学校卒業生計	1,223	661	562	1,196	649	549	19	8	11	8	5	3	1,861	979	882	129	42	87	450	278	172	12	9	3	1,270	650	620	29	17	12	22	13	9	2	1	1	5	3	2	-	-							

第6表 高等専門学校等・特別支援学校高等部・専修学校等進学・入学者の内訳(市町村別)

(単位: 人)

市町村等	高等専門学校等												特別支援学校高等部									専修学校等														
	計			高等専門学校			中等教育学校後期課程			高等学校別科			計			県内			県外			計			専修学校						各種学校			公共職業能力開発施設等		
	計	男	女	計	男	女	計	男	女	計	男	女	計	男	女	計	男	女	計	男	女	高等課程			一般課程			計	男	女	計	男	女			
																						計	男	女	計	男	女									
県内中学校卒業生計	90	75	15	90	75	15	-	-	-	-	-	-	686	432	254	673	422	251	13	10	3	99	40	59	74	28	46	8	-	8	10	6	4	7	6	1
国立中学校卒業生計	2	1	1	2	1	1	-	-	-	-	-	-	-	-	-	-	-	-	-	-	-	-	-	-	-	-	-	-	-	-	-	-	-	-	-	-
さいたま市	2	1	1	2	1	1	-	-	-	-	-	-	-	-	-	-	-	-	-	-	-	-	-	-	-	-	-	-	-	-	-	-	-	-	-	-
公立中学校卒業生計	85	72	13	85	72	13	-	-	-	-	-	-	686	432	254	673	422	251	13	10	3	96	38	58	72	27	45	8	-	8	9	5	4	7	6	1
さいたま市	16	12	4	16	12	4	-	-	-	-	-	-	105	76	29	98	70	28	7	6	1	13	3	10	11	2	9	-	-	-	-	-	-	2	1	1
川口市	5	5	-	5	5	-	-	-	-	-	-	-	40	25	15	40	25	15	-	-	-	11	4	7	8	2	6	-	-	-	2	1	1	1	1	-
鴻巣市	-	-	-	-	-	-	-	-	-	-	-	-	9	4	5	9	4	5	-	-	-	1	-	1	1	-	1	-	-	-	-	-	-	-	-	-
上尾市	2	2	-	2	2	-	-	-	-	-	-	-	27	17	10	27	17	10	-	-	-	1	-	1	1	-	1	-	-	-	-	-	-	-	-	-
草加市	4	2	2	4	2	2	-	-	-	-	-	-	19	15	4	19	15	4	-	-	-	2	1	1	1	1	-	1	-	1	-	-	-	-	-	-
蕨市	-	-	-	-	-	-	-	-	-	-	-	-	5	3	2	5	3	2	-	-	-	-	-	-	-	-	-	-	-	-	-	-	-	-	-	-
戸田市	3	3	-	3	3	-	-	-	-	-	-	-	17	12	5	17	12	5	-	-	-	1	1	-	1	1	-	-	-	-	-	-	-	-	-	-
朝霞市	-	-	-	-	-	-	-	-	-	-	-	-	9	4	5	9	4	5	-	-	-	1	-	1	1	-	1	-	-	-	-	-	-	-	-	-
志木市	-	-	-	-	-	-	-	-	-	-	-	-	3	1	2	3	1	2	-	-	-	2	1	1	1	1	-	1	-	1	-	-	-	-	-	-
和光市	-	-	-	-	-	-	-	-	-	-	-	-	7	5	2	7	5	2	-	-	-	1	1	-	1	1	-	-	-	-	-	-	-	-	-	-
新座市	-	-	-	-	-	-	-	-	-	-	-	-	11	6	5	11	6	5	-	-	-	1	-	1	1	-	1	-	-	-	-	-	-	-	-	-
桶川市	-	-	-	-	-	-	-	-	-	-	-	-	4	4	-	4	4	-	-	-	-	-	-	-	-	-	-	-	-	-	-	-	-	-	-	-
北本市	-	-	-	-	-	-	-	-	-	-	-	-	9	4	5	9	4	5	-	-	-	-	-	-	-	-	-	-	-	-	-	-	-	-	-	-
伊奈町	3	2	1	3	2	1	-	-	-	-	-	-	4	2	2	4	2	2	-	-	-	1	1	-	-	-	-	-	-	-	-	-	-	1	1	-
川越市	-	-	-	-	-	-	-	-	-	-	-	-	40	17	23	40	17	23	-	-	-	4	1	3	4	1	3	-	-	-	-	-	-	-	-	-
所沢市	6	6	-	6	6	-	-	-	-	-	-	-	29	20	9	28	19	9	1	1	-	2	-	2	2	-	2	-	-	-	-	-	-	-	-	-
飯能市	4	4	-	4	4	-	-	-	-	-	-	-	11	6	5	11	6	5	-	-	-	1	-	1	1	-	1	-	-	-	-	-	-	-	-	-
東松山市	-	-	-	-	-	-	-	-	-	-	-	-	8	4	4	8	4	4	-	-	-	-	-	-	-	-	-	-	-	-	-	-	-	-	-	-
狭山市	2	2	-	2	2	-	-	-	-	-	-	-	17	13	4	16	13	3	1	-	1	5	-	5	2	-	2	3	-	3	-	-	-	-	-	-
入間市	2	1	1	2	1	1	-	-	-	-	-	-	14	10	4	13	9	4	1	1	-	2	-	2	2	-	2	-	-	-	-	-	-	-	-	-
富士見市	-	-	-	-	-	-	-	-	-	-	-	-	11	7	4	11	7	4	-	-	-	-	-	-	-	-	-	-	-	-	-	-	-	-	-	-
坂戸市	1	1	-	1	1	-	-	-	-	-	-	-	11	8	3	11	8	3	-	-	-	-	-	-	-	-	-	-	-	-	-	-	-	-	-	-
鶴ヶ島市	-	-	-	-	-	-	-	-	-	-	-	-	3	1	2	3	1	2	-	-	-	-	-	-	-	-	-	-	-	-	-	-	-	-	-	-
日高市	-	-	-	-	-	-	-	-	-	-	-	-	8	7	1	8	7	1	-	-	-	-	-	-	-	-	-	-	-	-	-	-	-	-	-	-
ふじみ野市	-	-	-	-	-	-	-	-	-	-	-	-	7	6	1	7	6	1	-	-	-	4	1	3	4	1	3	-	-	-	-	-	-	-	-	-

第6表 (続き)

(単位: 人)

市町村等	高等専門学校等												特別支援学校高等部									専修学校等																
	計			高等専門学校			中等教育学校 後期課程			高等学校 別科			計			県内			県外			計			専修学校						各種学校			公共職業能力 開発施設等				
	計	男	女	計	男	女	計	男	女	計	男	女	計	男	女	計	男	女	計	男	女	高等課程			一般課程			計	男	女	計	男	女					
																						計	男	女	計	男	女											
三芳町	-	-	-	-	-	-	-	-	-	-	-	1	1	-	1	1	-	-	-	1	1	-	1	1	-	-	-	-	-	-	-	-	-	-	-			
毛呂山町	-	-	-	-	-	-	-	-	-	-	-	2	2	-	2	2	-	-	-	-	-	-	-	-	-	-	-	-	-	-	-	-	-	-	-	-		
越生町	-	-	-	-	-	-	-	-	-	-	-	-	-	-	-	-	-	-	-	-	-	-	-	-	-	-	-	-	-	-	-	-	-	-	-	-		
滑川町	-	-	-	-	-	-	-	-	-	-	-	1	1	-	1	1	-	-	-	-	-	-	-	-	-	-	-	-	-	-	-	-	-	-	-	-		
嵐山町	-	-	-	-	-	-	-	-	-	-	-	1	-	1	1	-	1	-	-	-	-	-	-	-	-	-	-	-	-	-	-	-	-	-	-	-		
小川町	-	-	-	-	-	-	-	-	-	-	-	2	1	1	2	1	1	-	-	-	-	-	-	-	-	-	-	-	-	-	-	-	-	-	-	-	-	
川島町	-	-	-	-	-	-	-	-	-	-	-	5	4	1	5	4	1	-	-	-	-	-	-	-	-	-	-	-	-	-	-	-	-	-	-	-	-	
吉見町	-	-	-	-	-	-	-	-	-	-	-	4	2	2	4	2	2	-	-	-	-	-	-	-	-	-	-	-	-	-	-	-	-	-	-	-	-	
鳩山町	-	-	-	-	-	-	-	-	-	-	-	-	-	-	-	-	-	-	-	-	-	-	-	-	-	-	-	-	-	-	-	-	-	-	-	-	-	
ときがわ町	-	-	-	-	-	-	-	-	-	-	-	2	2	-	2	2	-	-	-	-	-	-	-	-	-	-	-	-	-	-	-	-	-	-	-	-	-	
東秩父村	-	-	-	-	-	-	-	-	-	-	-	-	-	-	-	-	-	-	-	-	-	-	-	-	-	-	-	-	-	-	-	-	-	-	-	-	-	
熊谷市	2	2	-	2	2	-	-	-	-	-	-	31	18	13	30	17	13	1	1	-	1	1	-	-	-	-	-	-	-	-	-	-	-	-	-	-	-	
秩父市	-	-	-	-	-	-	-	-	-	-	-	8	6	2	8	6	2	-	-	-	-	-	-	-	-	-	-	-	-	-	-	-	-	-	-	-	-	-
本庄市	1	1	-	1	1	-	-	-	-	-	-	10	7	3	10	7	3	-	-	-	2	1	1	2	1	1	-	-	-	-	-	-	-	-	-	-	-	-
深谷市	8	8	-	8	8	-	-	-	-	-	-	17	10	7	17	10	7	-	-	-	3	1	2	3	1	2	-	-	-	-	-	-	-	-	-	-	-	-
横瀬町	-	-	-	-	-	-	-	-	-	-	-	2	1	1	2	1	1	-	-	-	-	-	-	-	-	-	-	-	-	-	-	-	-	-	-	-	-	-
皆野町	-	-	-	-	-	-	-	-	-	-	-	-	-	-	-	-	-	-	-	-	-	-	-	-	-	-	-	-	-	-	-	-	-	-	-	-	-	-
長瀬町	-	-	-	-	-	-	-	-	-	-	-	-	-	-	-	-	-	-	-	-	-	-	-	-	-	-	-	-	-	-	-	-	-	-	-	-	-	-
小鹿野町	-	-	-	-	-	-	-	-	-	-	-	1	1	-	1	1	-	-	-	-	-	-	-	-	-	-	-	-	-	-	-	-	-	-	-	-	-	-
美里町	-	-	-	-	-	-	-	-	-	-	-	1	-	1	1	-	1	-	-	-	2	2	-	2	2	-	-	-	-	-	-	-	-	-	-	-	-	-
神川町	-	-	-	-	-	-	-	-	-	-	-	1	1	-	1	1	-	-	-	-	-	-	-	-	-	-	-	-	-	-	-	-	-	-	-	-	-	-
上里町	2	2	-	2	2	-	-	-	-	-	-	5	2	3	5	2	3	-	-	-	1	-	1	1	-	1	-	-	-	-	-	-	-	-	-	-	-	-
寄居町	-	-	-	-	-	-	-	-	-	-	-	1	1	-	-	-	-	1	1	-	-	-	-	-	-	-	-	-	-	-	-	-	-	-	-	-	-	-

第6表 (続き)

(単位: 人)

市町村等	高等専門学校等												特別支援学校高等部									専修学校等																
	計			高等専門学校			中等教育学校 後期課程			高等学校 別科			計			県内			県外			計			専修学校						各種学校			公共職業能力 開発施設等				
	計	男	女	計	男	女	計	男	女	計	男	女	計	男	女	計	男	女	計	男	女	高等課程			一般課程			計	男	女	計	男	女					
																						計	男	女	計	男	女											
行田市	2	-	2	2	-	2	-	-	-	-	-	8	6	2	8	6	2	-	-	-	-	-	-	-	-	-	-	-	-	-	-	-	-	-	-			
加須市	3	2	1	3	2	1	-	-	-	-	-	9	4	5	9	4	5	-	-	-	3	1	2	3	1	2	-	-	-	-	-	-	-	-	-			
春日部市	2	2	-	2	2	-	-	-	-	-	-	29	18	11	29	18	11	-	-	-	4	3	1	-	-	-	-	-	-	3	2	1	1	1	-			
羽生市	-	-	-	-	-	-	-	-	-	-	-	15	10	5	15	10	5	-	-	-	-	-	-	-	-	-	-	-	-	-	-	-	-	-	-	-		
越谷市	4	3	1	4	3	1	-	-	-	-	-	30	17	13	30	17	13	-	-	-	10	9	1	9	8	1	-	-	-	1	1	-	-	-	-	-		
久喜市	2	1	1	2	1	1	-	-	-	-	-	12	8	4	12	8	4	-	-	-	1	1	-	1	1	-	-	-	-	-	-	-	-	-	-	-		
八潮市	2	2	-	2	2	-	-	-	-	-	-	9	3	6	8	3	5	1	-	1	2	2	-	1	1	-	-	-	-	-	-	-	-	1	1	-		
三郷市	3	3	-	3	3	-	-	-	-	-	-	16	11	5	16	11	5	-	-	-	1	-	1	1	-	1	-	-	-	-	-	-	-	-	-	-		
蓮田市	1	1	-	1	1	-	-	-	-	-	-	8	7	1	8	7	1	-	-	-	2	-	2	1	-	1	-	-	-	1	-	1	-	-	-	-		
幸手市	1	1	-	1	1	-	-	-	-	-	-	5	2	3	5	2	3	-	-	-	1	-	1	1	-	1	-	-	-	-	-	-	-	-	-	-		
吉川市	1	-	-	1	1	-	-	-	-	-	-	5	2	3	5	2	3	-	-	-	4	-	4	1	-	1	3	-	3	-	-	-	-	-	-	-		
白岡市	2	2	-	2	2	-	-	-	-	-	-	5	2	3	5	2	3	-	-	-	2	1	1	2	1	1	-	-	-	-	-	-	-	-	-	-		
宮代町	1	1	-	1	1	-	-	-	-	-	-	3	2	1	3	2	1	-	-	-	-	-	-	-	-	-	-	-	-	-	-	-	-	-	-	-	-	
杉戸町	-	-	-	-	-	-	-	-	-	-	-	6	1	5	6	1	5	-	-	-	2	-	2	1	-	1	-	-	-	1	-	1	-	-	-	-	-	
松伏町	-	-	-	-	-	-	-	-	-	-	-	3	2	1	3	2	1	-	-	-	-	-	-	-	-	-	-	-	-	-	-	-	-	-	-	-	-	
私立中学校卒業生計	3	2	1	3	2	1	-	-	-	-	-	-	-	-	-	-	-	-	-	3	2	1	2	1	1	-	-	-	1	1	-	-	-	-	-	-		
さいたま市	2	1	1	2	1	1	-	-	-	-	-	-	-	-	-	-	-	-	-	2	2	-	1	1	-	-	-	-	1	1	-	-	-	-	-	-		
蕨市	-	-	-	-	-	-	-	-	-	-	-	-	-	-	-	-	-	-	-	-	-	-	-	-	-	-	-	-	-	-	-	-	-	-	-	-	-	
新座市	-	-	-	-	-	-	-	-	-	-	-	-	-	-	-	-	-	-	-	-	-	-	-	-	-	-	-	-	-	-	-	-	-	-	-	-	-	
伊奈町	-	-	-	-	-	-	-	-	-	-	-	-	-	-	-	-	-	-	-	-	-	-	-	-	-	-	-	-	-	-	-	-	-	-	-	-	-	
川越市	-	-	-	-	-	-	-	-	-	-	-	-	-	-	-	-	-	-	-	-	-	-	-	-	-	-	-	-	-	-	-	-	-	-	-	-	-	
飯能市	-	-	-	-	-	-	-	-	-	-	-	-	-	-	-	-	-	-	-	-	-	-	-	-	-	-	-	-	-	-	-	-	-	-	-	-	-	-
東松山市	-	-	-	-	-	-	-	-	-	-	-	-	-	-	-	-	-	-	-	-	-	-	-	-	-	-	-	-	-	-	-	-	-	-	-	-	-	-
狭山市	-	-	-	-	-	-	-	-	-	-	-	-	-	-	-	-	-	-	-	-	-	-	-	-	-	-	-	-	-	-	-	-	-	-	-	-	-	-
入間市	1	1	-	1	1	-	-	-	-	-	-	-	-	-	-	-	-	-	-	-	-	-	-	-	-	-	-	-	-	-	-	-	-	-	-	-	-	
毛呂山町	-	-	-	-	-	-	-	-	-	-	-	-	-	-	-	-	-	-	-	-	-	-	-	-	-	-	-	-	-	-	-	-	-	-	-	-	-	
嵐山町	-	-	-	-	-	-	-	-	-	-	-	-	-	-	-	-	-	-	-	-	-	-	-	-	-	-	-	-	-	-	-	-	-	-	-	-	-	
本庄市	-	-	-	-	-	-	-	-	-	-	-	-	-	-	-	-	-	-	-	-	-	-	-	-	-	-	-	-	-	-	-	-	-	-	-	-	-	
深谷市	-	-	-	-	-	-	-	-	-	-	-	-	-	-	-	-	-	-	-	-	-	-	-	-	-	-	-	-	-	-	-	-	-	-	-	-	-	
加須市	-	-	-	-	-	-	-	-	-	-	-	-	-	-	-	-	-	-	-	-	-	-	-	-	-	-	-	-	-	-	-	-	-	-	-	-	-	
春日部市	-	-	-	-	-	-	-	-	-	-	-	-	-	-	-	-	-	-	-	-	1	-	1	1	-	1	-	-	-	-	-	-	-	-	-	-	-	
越谷市	-	-	-	-	-	-	-	-	-	-	-	-	-	-	-	-	-	-	-	-	-	-	-	-	-	-	-	-	-	-	-	-	-	-	-	-	-	
杉戸町	-	-	-	-	-	-	-	-	-	-	-	-	-	-	-	-	-	-	-	-	-	-	-	-	-	-	-	-	-	-	-	-	-	-	-	-	-	
国立中学校卒業生計	2	1	1	2	1	1	-	-	-	-	-	-	-	-	-	-	-	-	-	-	-	-	-	-	-	-	-	-	-	-	-	-	-	-	-	-	-	
公立中学校卒業生計	85	72	13	85	72	13	-	-	-	-	-	686	432	254	673	422	251	13	10	3	96	38	58	72	27	45	8	-	8	9	5	4	7	6	1	-		
私立中学校卒業生計	3	2	1	3	2	1	-	-	-	-	-	-	-	-	-	-	-	-	-	3	2	1	2	1	1	-	-	-	1	1	-	-	-	-	-	-	-	
県内中学校卒業生計	90	75	15	90	75	15	-	-	-	-	-	686	432	254	673	422	251	13	10	3	99	40	59	74	28	46	8	-	8	10	6	4	7	6	1	-		

第7表 就職者・その他の者の内訳(市町村別)

(単位: 人)

市町村等	就職者									その他の者																										
	計			就職のみの者			かつ進学した者			計			進学希望者			就職希望者			海外進学者			国内無認可校 入学者			一時的な仕事 に就いた者			家事手伝い			進路未定者			不詳・死亡の者		
	計	男	女	計	男	女	計	男	女	計	男	女	計	男	女	計	男	女	計	男	女	計	男	女	計	男	女	計	男	女	計	男	女	計	男	女
県内中学校卒業生計	167	132	35	159	125	34	8	7	1	339	175	164	20	12	8	29	17	12	44	23	21	19	11	8	11	3	8	116	49	67	100	60	40	2	2	-
国立中学校卒業生計	-	-	-	-	-	-	-	-	-	1	1	-	-	-	-	-	-	-	-	-	-	-	-	-	-	-	-	-	-	-	1	1	-	-	-	-
さいたま市	-	-	-	-	-	-	-	-	-	1	1	-	-	-	-	-	-	-	-	-	-	-	-	-	-	-	-	-	-	-	1	1	-	-	-	-
公立中学校卒業生計	167	132	35	159	125	34	8	7	1	317	160	157	20	12	8	29	17	12	28	11	17	18	11	7	11	3	8	116	49	67	95	57	38	2	2	-
さいたま市	17	16	1	16	15	1	1	1	-	46	27	19	3	1	2	3	2	1	6	5	1	8	6	2	1	-	1	10	5	5	15	8	7	-	-	-
川口市	24	16	8	22	15	7	2	1	1	35	18	17	1	1	-	5	3	2	2	-	2	3	1	2	1	-	1	17	10	7	6	3	3	-	-	-
鴻巣市	2	1	1	2	1	1	-	-	-	4	2	2	-	-	-	1	1	-	-	-	-	-	-	-	-	-	-	-	1	-	1	2	1	1	-	-
上尾市	3	3	-	3	3	-	-	-	-	10	5	5	1	-	1	-	-	-	-	-	-	-	-	5	2	3	-	-	1	1	-	3	2	1	-	
草加市	10	9	1	10	9	1	-	-	-	16	12	4	3	3	-	-	-	-	2	-	2	-	-	-	1	1	-	2	2	-	8	6	2	1	1	-
蕨市	-	-	-	-	-	-	-	-	-	4	1	3	-	-	-	-	-	-	-	-	-	-	-	-	-	-	-	4	1	3	-	-	-	-	-	-
戸田市	7	6	1	7	6	1	-	-	-	7	3	4	1	1	-	-	-	-	-	-	-	-	-	-	-	-	-	3	1	2	3	1	2	-	-	-
朝霞市	2	1	1	2	1	1	-	-	-	2	-	2	1	-	1	-	-	-	-	-	-	-	-	-	-	-	-	-	-	-	1	-	1	-	-	-
志木市	1	1	-	1	1	-	-	-	-	-	-	-	-	-	-	-	-	-	-	-	-	-	-	-	-	-	-	-	-	-	-	-	-	-	-	-
和光市	-	-	-	-	-	-	-	-	-	1	-	1	-	-	-	-	-	-	1	-	1	-	-	-	-	-	-	-	-	-	-	-	-	-	-	-
新座市	4	3	1	4	3	1	-	-	-	9	5	4	1	1	-	-	-	-	1	-	1	-	-	-	1	-	1	6	4	2	-	-	-	-	-	-
桶川市	2	2	-	2	2	-	-	-	-	2	1	1	-	-	-	-	-	-	-	-	-	-	-	-	-	-	-	-	-	-	2	1	1	-	-	-
北本市	1	1	-	-	-	-	1	1	-	1	-	1	-	-	-	-	-	-	-	-	-	-	-	-	-	-	-	-	-	-	1	-	1	-	-	-
伊奈町	-	-	-	-	-	-	-	-	-	4	2	2	-	-	-	1	1	-	1	1	-	-	-	-	-	-	-	2	-	2	-	-	-	-	-	-
川越市	1	1	-	1	1	-	-	-	-	9	6	3	-	-	-	-	-	-	-	-	-	-	-	-	-	-	-	5	3	2	4	3	1	-	-	-
所沢市	8	8	-	7	7	-	1	1	-	8	4	4	-	-	-	2	1	1	4	1	3	-	-	-	-	-	-	1	1	-	1	1	-	-	-	-
飯能市	3	1	2	2	-	2	1	1	-	1	1	-	-	-	-	1	1	-	-	-	-	-	-	-	-	-	-	-	-	-	-	-	-	-	-	-
東松山市	1	1	-	1	1	-	-	-	-	5	2	3	-	-	-	-	-	-	1	-	1	-	-	-	1	-	1	-	-	-	3	2	1	-	-	-
狭山市	5	3	2	4	2	2	1	1	-	9	5	4	-	-	-	2	-	2	1	1	-	1	1	-	-	-	-	3	1	2	2	2	-	-	-	-
入間市	3	3	-	3	3	-	-	-	-	1	-	1	-	-	-	-	-	-	-	-	-	-	-	-	1	-	1	-	-	-	-	-	-	-	-	-
富士見市	1	1	-	1	1	-	-	-	-	3	1	2	-	-	-	-	-	-	-	-	-	-	-	-	-	-	-	3	1	2	-	-	-	-	-	-
坂戸市	3	3	-	3	3	-	-	-	-	8	3	5	1	-	1	1	1	-	-	-	-	-	-	-	-	-	-	4	1	3	2	1	1	-	-	-
鶴ヶ島市	-	-	-	-	-	-	-	-	-	3	2	1	-	-	-	-	-	-	-	-	-	-	-	-	-	-	-	1	-	1	2	2	-	-	-	-
日高市	-	-	-	-	-	-	-	-	-	3	3	-	-	-	-	-	-	-	-	-	-	-	-	-	-	-	-	1	1	-	2	2	-	-	-	-
ふじみ野市	-	-	-	-	-	-	-	-	-	4	2	2	-	-	-	-	-	-	1	-	1	-	-	-	-	-	-	1	1	-	2	1	1	-	-	-

第7表 (続き)

(単位: 人)

市町村等	就 職 者									そ の 他 の 者																													
	計			就職のみの者			かつ進学した者			計			進学希望者			就職希望者			海外進学者			国内無認可校 入学者			一時的な仕事 に就いた者			家事手伝い			進路未定者			不詳・死亡の者					
	計	男	女	計	男	女	計	男	女	計	男	女	計	男	女	計	男	女	計	男	女	計	男	女	計	男	女	計	男	女	計	男	女	計	男	女			
三芳町	-	-	-	-	-	-	-	-	-	1	1	-	-	-	-	-	-	-	-	-	-	-	-	-	-	-	-	-	-	-	-	-	-	-	-				
毛呂山町	1	-	1	1	-	1	-	-	-	2	-	2	-	-	-	-	-	1	-	1	-	-	-	-	-	-	-	-	-	-	-	1	-	1	-	-	-		
越生町	-	-	-	-	-	-	-	-	-	1	1	-	1	1	-	-	-	-	-	-	-	-	-	-	-	-	-	-	-	-	-	-	-	-	-	-	-		
滑川町	-	-	-	-	-	-	-	-	-	-	-	-	-	-	-	-	-	-	-	-	-	-	-	-	-	-	-	-	-	-	-	-	-	-	-	-	-		
嵐山町	-	-	-	-	-	-	-	-	-	1	-	1	-	-	-	-	-	-	-	-	-	-	-	-	-	-	-	-	-	-	-	-	-	-	-	-	-		
小川町	-	-	-	-	-	-	-	-	-	1	1	-	1	1	-	-	-	-	-	-	-	-	-	-	-	-	-	-	-	-	-	-	-	-	-	-	-		
川島町	-	-	-	-	-	-	-	-	-	1	-	1	-	-	-	-	-	1	-	1	-	-	-	-	-	-	-	-	-	-	-	-	-	-	-	-	-		
吉見町	-	-	-	-	-	-	-	-	-	2	-	2	-	-	-	1	-	1	-	-	-	-	-	-	-	-	-	-	-	-	-	-	-	1	-	1	-	-	-
鳩山町	-	-	-	-	-	-	-	-	-	1	-	1	-	-	-	-	-	-	-	-	-	-	-	-	-	-	-	-	-	-	-	-	1	-	1	-	-	-	
ときがわ町	-	-	-	-	-	-	-	-	-	-	-	-	-	-	-	-	-	-	-	-	-	-	-	-	-	-	-	-	-	-	-	-	-	-	-	-	-	-	
東秩父村	-	-	-	-	-	-	-	-	-	-	-	-	-	-	-	-	-	-	-	-	-	-	-	-	-	-	-	-	-	-	-	-	-	-	-	-	-	-	
熊谷市	7	5	2	7	5	2	-	-	-	6	4	2	-	-	-	1	-	1	-	-	-	-	-	-	-	-	-	-	-	-	-	-	5	4	1	-	-	-	
秩父市	1	1	-	1	1	-	-	-	-	5	3	2	-	-	-	1	1	-	1	-	1	-	-	1	1	-	-	-	-	-	-	-	2	1	1	-	-	-	
本庄市	5	4	1	5	4	1	-	-	-	3	1	2	1	-	1	-	-	-	-	-	-	-	-	-	-	-	-	-	-	-	-	-	2	1	1	-	-	-	
深谷市	6	4	2	6	4	2	-	-	-	10	6	4	1	1	-	-	-	3	2	1	1	1	-	-	-	-	-	-	-	-	-	5	2	3	-	-	-		
横瀬町	-	-	-	-	-	-	-	-	-	-	-	-	-	-	-	-	-	-	-	-	-	-	-	-	-	-	-	-	-	-	-	-	-	-	-	-	-	-	
皆野町	-	-	-	-	-	-	-	-	-	-	-	-	-	-	-	-	-	-	-	-	-	-	-	-	-	-	-	-	-	-	-	-	-	-	-	-	-	-	
長瀬町	-	-	-	-	-	-	-	-	-	-	-	-	-	-	-	-	-	-	-	-	-	-	-	-	-	-	-	-	-	-	-	-	-	-	-	-	-	-	
小鹿野町	-	-	-	-	-	-	-	-	-	-	-	-	-	-	-	-	-	-	-	-	-	-	-	-	-	-	-	-	-	-	-	-	-	-	-	-	-	-	
美里町	-	-	-	-	-	-	-	-	-	-	-	-	-	-	-	-	-	-	-	-	-	-	-	-	-	-	-	-	-	-	-	-	-	-	-	-	-	-	
神川町	-	-	-	-	-	-	-	-	-	1	1	-	-	-	-	-	-	-	-	-	-	-	-	-	-	-	-	-	-	-	-	-	-	-	-	-	-	-	
上里町	-	-	-	-	-	-	-	-	-	2	2	-	-	-	-	-	-	-	-	-	-	-	-	-	-	-	-	-	-	-	-	-	-	-	1	1	-	-	-
寄居町	1	1	-	1	1	-	-	-	-	1	1	-	-	-	-	-	-	-	-	-	-	-	-	-	-	-	-	-	-	-	-	-	-	-	1	1	-	-	-

第7表 (続き)

(単位: 人)

市町村等	就 職 者									そ の 他 の 者																											
	計			就職のみの者			かつ進学した者			計			進学希望者			就職希望者			海外進学者			国内無認可校 入学者			一時的な仕事 に就いた者			家事手伝い			進路未定者			不詳・死亡の者			
	計	男	女	計	男	女	計	男	女	計	男	女	計	男	女	計	男	女	計	男	女	計	男	女	計	男	女	計	男	女	計	男	女	計	男	女	
行田市	4	4	-	4	4	-	-	-	-	4	1	3	-	-	-	-	-	-	-	-	-	-	-	-	-	-	-	3	1	2	1	-	1	-	-	-	
加須市	3	1	2	3	1	2	-	-	-	5	2	3	-	-	-	1	1	-	-	-	-	-	-	-	-	-	4	1	3	-	-	-	-	-	-		
春日部市	8	8	-	8	8	-	-	-	-	18	6	12	2	-	2	2	2	-	-	-	-	-	-	-	-	-	12	2	10	2	2	-	-	-	-		
羽生市	-	-	-	-	-	-	-	-	-	2	-	2	-	-	-	-	-	-	-	-	-	-	-	-	-	-	1	-	1	1	-	1	-	-	-		
越谷市	9	8	1	9	8	1	-	-	-	20	8	12	1	1	-	2	-	2	2	1	1	-	-	-	-	10	3	7	5	3	2	-	-	-			
久喜市	1	-	1	1	-	1	-	-	-	5	2	3	-	-	-	-	-	-	-	-	-	-	-	-	-	2	1	1	3	1	2	-	-	-			
八潮市	6	1	5	6	1	5	-	-	-	3	3	-	-	-	-	-	-	-	-	-	-	-	-	1	1	-	-	-	2	2	-	-	-	-			
三郷市	9	7	2	9	7	2	-	-	-	8	3	5	-	-	-	-	-	-	-	-	-	-	-	3	-	3	3	1	2	2	2	-	1	1	-		
蓮田市	-	-	-	-	-	-	-	-	-	1	-	1	-	-	-	-	-	-	-	-	-	-	-	-	-	1	-	1	-	-	-	-	-	-	-		
幸手市	3	3	-	3	3	-	-	-	-	-	-	-	-	-	-	-	-	-	-	-	-	-	-	-	-	-	-	-	-	-	-	-	-	-	-		
吉川市	1	1	-	1	1	-	-	-	-	4	3	1	1	1	-	1	1	-	-	-	-	-	-	-	-	1	1	-	1	-	1	-	-	-	-		
白岡市	-	-	-	-	-	-	-	-	-	2	-	2	-	-	-	-	-	-	-	-	-	-	-	-	-	2	-	2	-	-	-	-	-	-	-	-	
宮代町	2	2	-	1	1	-	1	1	-	-	-	-	-	-	-	-	-	-	-	-	-	-	-	-	-	-	-	-	-	-	-	-	-	-	-		
杉戸町	1	1	-	1	1	-	-	-	-	5	3	2	-	-	-	-	-	-	-	-	-	-	-	-	-	5	3	2	-	-	-	-	-	-	-	-	
松伏町	1	1	-	1	1	-	-	-	-	7	3	4	-	-	-	4	2	2	-	-	-	-	-	-	-	3	1	2	-	-	-	-	-	-	-	-	
私立中学校卒業生計	-	-	-	-	-	-	-	-	-	21	14	7	-	-	-	-	-	16	12	4	1	-	1	-	-	-	-	-	-	4	2	2	-	-	-	-	-
さいたま市	-	-	-	-	-	-	-	-	-	5	1	4	-	-	-	-	-	4	1	3	-	-	-	-	-	-	-	-	-	1	-	1	-	-	-	-	
蕨市	-	-	-	-	-	-	-	-	-	1	1	-	-	-	-	-	-	1	1	-	-	-	-	-	-	-	-	-	-	-	-	-	-	-	-	-	
新座市	-	-	-	-	-	-	-	-	-	7	7	-	-	-	-	-	-	7	7	-	-	-	-	-	-	-	-	-	-	-	-	-	-	-	-	-	-
伊奈町	-	-	-	-	-	-	-	-	-	-	-	-	-	-	-	-	-	-	-	-	-	-	-	-	-	-	-	-	-	-	-	-	-	-	-	-	-
川越市	-	-	-	-	-	-	-	-	-	3	2	1	-	-	-	-	-	3	2	1	-	-	-	-	-	-	-	-	-	-	-	-	-	-	-	-	-
飯能市	-	-	-	-	-	-	-	-	-	1	1	-	-	-	-	-	-	-	-	-	-	-	-	-	-	-	-	-	-	1	1	-	-	-	-	-	-
東松山市	-	-	-	-	-	-	-	-	-	-	-	-	-	-	-	-	-	-	-	-	-	-	-	-	-	-	-	-	-	-	-	-	-	-	-	-	-
狭山市	-	-	-	-	-	-	-	-	-	1	-	1	-	-	-	-	-	-	-	-	-	-	-	-	-	-	-	-	-	1	-	1	-	-	-	-	-
入間市	-	-	-	-	-	-	-	-	-	-	-	-	-	-	-	-	-	-	-	-	-	-	-	-	-	-	-	-	-	-	-	-	-	-	-	-	-
毛呂山町	-	-	-	-	-	-	-	-	-	1	-	1	-	-	-	-	-	-	-	-	1	-	1	-	-	-	-	-	-	-	-	-	-	-	-	-	-
嵐山町	-	-	-	-	-	-	-	-	-	-	-	-	-	-	-	-	-	-	-	-	-	-	-	-	-	-	-	-	-	-	-	-	-	-	-	-	-
本庄市	-	-	-	-	-	-	-	-	-	-	-	-	-	-	-	-	-	-	-	-	-	-	-	-	-	-	-	-	-	-	-	-	-	-	-	-	-
深谷市	-	-	-	-	-	-	-	-	-	-	-	-	-	-	-	-	-	-	-	-	-	-	-	-	-	-	-	-	-	-	-	-	-	-	-	-	-
加須市	-	-	-	-	-	-	-	-	-	1	1	-	-	-	-	-	-	1	1	-	-	-	-	-	-	-	-	-	-	-	-	-	-	-	-	-	-
春日部市	-	-	-	-	-	-	-	-	-	-	-	-	-	-	-	-	-	-	-	-	-	-	-	-	-	-	-	-	-	-	-	-	-	-	-	-	-
越谷市	-	-	-	-	-	-	-	-	-	1	1	-	-	-	-	-	-	-	-	-	-	-	-	-	-	-	-	-	-	1	1	-	-	-	-	-	-
杉戸町	-	-	-	-	-	-	-	-	-	-	-	-	-	-	-	-	-	-	-	-	-	-	-	-	-	-	-	-	-	-	-	-	-	-	-	-	-
国立中学校卒業生計	-	-	-	-	-	-	-	-	-	1	1	-	-	-	-	-	-	-	-	-	-	-	-	-	-	-	-	-	-	1	1	-	-	-	-	-	-
公立中学校卒業生計	167	132	35	159	125	34	8	7	1	317	160	157	20	12	8	29	17	12	28	11	17	18	11	7	11	3	8	116	49	67	95	57	38	2	2	-	
私立中学校卒業生計	-	-	-	-	-	-	-	-	-	21	14	7	-	-	-	-	-	16	12	4	1	-	1	-	-	-	-	-	-	4	2	2	-	-	-	-	-
県内中学校卒業生計	167	132	35	159	125	34	8	7	1	339	175	164	20	12	8	29	17	12	44	23	21	19	11	8	11	3	8	116	49	67	100	60	40	2	2	-	

第8表 県外全日制高等学校進学者の内訳(市町村別)

(単位:人)

市町村等	他都道府県計			東京都				神奈川県			千葉県			群馬県			茨城県			栃木県			その他の道府県				
	計	国立	公立	私立	計	国立	公立	私立	計	公立	私立	計	公立	私立	計	公立	私立	計	公立	私立	計	国立	公立	私立			
県内中学校卒業生計	4,968	81	280	4,607	3,678	81	49	3,548	73	10	63	298	80	218	184	35	149	60	16	44	329	18	311	346	-	72	274
国立中学校卒業生計	50	6	-	44	46	6	-	40	2	-	2	1	-	1	-	-	-	-	-	-	-	-	-	1	-	-	1
さいたま市	50	6	-	44	46	6	-	40	2	-	2	1	-	1	-	-	-	-	-	-	-	-	-	1	-	-	1
公立中学校卒業生計	4,829	74	268	4,487	3,561	74	41	3,446	69	10	59	292	79	213	183	34	149	60	16	44	324	17	307	340	-	71	269
さいたま市	862	23	28	811	732	23	6	703	11	3	8	22	2	20	10	2	8	6	1	5	14	-	14	67	-	14	53
川口市	701	6	10	685	640	6	3	631	17	-	17	8	3	5	5	-	5	2	-	2	5	-	5	24	-	4	20
鴻巣市	41	1	4	36	22	1	-	21	1	1	-	1	1	-	4	1	3	1	-	1	5	-	5	7	-	1	6
上尾市	72	-	3	69	49	-	-	49	-	-	-	-	-	-	2	1	1	-	-	-	4	-	4	17	-	2	15
草加市	236	3	2	231	207	3	-	204	2	-	2	15	2	13	-	-	-	3	-	3	4	-	4	5	-	-	5
蕨市	88	-	-	88	80	-	-	80	3	-	3	-	-	-	-	-	-	-	-	-	1	-	1	4	-	-	4
戸田市	177	3	3	171	171	3	1	167	1	-	1	-	-	-	-	-	-	1	-	1	-	-	-	4	-	2	2
朝霞市	145	4	4	137	129	4	-	125	2	-	2	4	2	2	1	-	1	1	-	1	-	-	-	8	-	2	6
志木市	63	-	2	61	57	-	1	56	2	-	2	-	-	-	-	-	-	-	-	-	1	-	1	3	-	1	2
和光市	120	1	3	116	115	1	2	112	2	-	2	-	-	-	-	-	-	-	-	-	-	-	-	3	-	1	2
新座市	163	2	2	159	142	2	1	139	1	-	1	4	-	4	2	-	2	1	-	1	-	-	-	13	-	1	12
桶川市	19	-	5	14	13	-	1	12	-	-	-	-	-	-	2	2	-	-	-	-	-	-	-	4	-	2	2
北本市	20	1	-	19	16	1	-	15	1	-	1	1	-	1	2	-	2	-	-	-	-	-	-	-	-	-	-
伊奈町	12	2	-	10	7	2	-	5	-	-	-	-	-	-	1	-	1	-	1	-	-	-	-	3	-	-	3
川越市	101	4	6	91	75	4	1	70	3	1	2	5	1	4	-	-	-	1	-	1	1	-	1	16	-	3	13
所沢市	303	4	15	284	261	4	4	253	6	2	4	1	-	1	2	1	1	2	-	2	2	-	2	29	-	8	21
飯能市	39	1	-	38	37	1	-	36	-	-	-	-	-	-	-	-	-	-	-	-	-	-	-	2	-	-	2
東松山市	17	-	-	17	9	-	-	9	-	-	-	1	-	1	1	-	1	-	-	-	-	-	-	6	-	-	6
狭山市	81	2	2	77	74	2	1	71	-	-	-	-	-	-	1	-	1	1	-	1	-	-	-	5	-	1	4
入間市	89	-	10	79	78	-	3	75	-	-	-	1	1	-	-	-	-	1	1	-	-	-	-	9	-	5	4
富士見市	45	-	2	43	39	-	2	37	-	-	-	-	-	-	-	-	-	5	-	5	-	-	-	1	-	-	1
坂戸市	21	-	1	20	15	-	1	14	1	-	1	-	-	-	-	-	-	-	-	-	-	-	-	5	-	-	5
鶴ヶ島市	22	-	-	22	19	-	-	19	-	-	-	-	-	-	1	-	1	1	-	1	-	-	-	1	-	-	1
日高市	11	-	2	9	6	-	-	6	1	1	-	-	-	-	-	-	-	1	-	1	1	-	1	2	-	1	1
ふじみ野市	58	1	3	54	51	1	-	50	-	-	-	1	-	1	-	-	-	-	-	-	1	-	1	5	-	3	2

第8表 (続き)

(単位:人)

市町村等	他都道府県計			東京都			神奈川県			千葉県			群馬県			茨城県			栃木県			その他の道府県					
	計	国立	公立	私立	計	国立	公立	私立	計	公立	私立	計	公立	私立	計	公立	私立	計	公立	私立	計	国立	公立	私立			
三芳町	16	1	1	14	15	1	1	13	-	-	-	-	-	-	-	-	-	1	-	1	-	-	-	-			
毛呂山町	4	-	-	4	3	-	-	3	-	-	-	1	-	1	-	-	-	-	-	-	-	-	-	-			
越生町	3	-	-	3	2	-	-	2	-	-	-	-	-	1	-	1	-	-	-	-	-	-	-	-			
滑川町	4	-	-	4	1	-	-	1	-	-	-	-	-	-	-	-	-	-	-	-	3	-	-	3			
嵐山町	1	-	1	-	-	-	-	-	-	-	-	-	-	-	-	-	-	-	-	-	1	-	1	-			
小川町	10	-	1	9	2	-	-	2	-	-	-	-	-	1	-	1	-	-	1	-	1	6	-	1	5		
川島町	2	-	1	1	1	-	-	1	-	-	-	-	-	-	-	-	-	-	-	-	1	-	1	-			
吉見町	1	-	1	-	-	-	-	-	-	-	-	-	-	1	1	-	-	-	-	-	-	-	-	-			
鳩山町	3	-	1	2	2	-	-	2	-	-	-	-	-	1	1	-	-	-	-	-	-	-	-	-			
ときがわ町	-	-	-	-	-	-	-	-	-	-	-	-	-	-	-	-	-	-	-	-	-	-	-	-			
東秩父村	-	-	-	-	-	-	-	-	-	-	-	-	-	-	-	-	-	-	-	-	-	-	-	-			
熊谷市	58	1	4	53	22	1	1	20	3	-	3	2	1	1	16	1	15	1	-	1	9	-	9	5	-	1	4
秩父市	10	-	2	8	4	-	1	3	-	-	-	-	-	1	-	1	-	-	-	-	-	-	5	-	1	4	
本庄市	37	1	3	33	4	1	-	3	-	-	-	1	-	1	24	2	22	-	-	-	-	-	8	-	1	7	
深谷市	47	-	3	44	12	-	1	11	1	-	1	-	-	-	24	1	23	1	-	1	4	-	4	5	-	1	4
横瀬町	-	-	-	-	-	-	-	-	-	-	-	-	-	-	-	-	-	-	-	-	-	-	-	-	-	-	-
皆野町	-	-	-	-	-	-	-	-	-	-	-	-	-	-	-	-	-	-	-	-	-	-	-	-	-	-	-
長瀨町	-	-	-	-	-	-	-	-	-	-	-	-	-	-	-	-	-	-	-	-	-	-	-	-	-	-	-
小鹿野町	-	-	-	-	-	-	-	-	-	-	-	-	-	-	-	-	-	-	-	-	-	-	-	-	-	-	-
美里町	2	-	-	2	1	-	-	1	-	-	-	-	-	-	-	-	-	-	-	-	-	-	1	-	-	-	1
神川町	19	-	13	6	-	-	-	-	-	-	-	-	-	19	13	6	-	-	-	-	-	-	-	-	-	-	-
上里町	14	-	4	10	1	-	-	1	-	-	-	-	-	13	4	9	-	-	-	-	-	-	-	-	-	-	-
寄居町	10	-	-	10	1	-	-	1	-	-	-	2	-	2	4	-	4	-	-	-	2	-	2	1	-	-	1

第8表 (続き)

(単位:人)

市町村等	他都道府県計			東京都				神奈川県			千葉県			群馬県			茨城県			栃木県			その他の道府県					
	計	国立	公立	私立	計	国立	公立	私立	計	公立	私立	計	公立	私立	計	公立	私立	計	公立	私立	計	国立	公立	私立				
行田市	31	-	1	30	4	-	-	4	-	-	-	-	-	3	-	3	-	-	-	21	1	20	3	-	-	3		
加須市	103	-	9	94	9	-	-	9	1	-	1	1	-	1	10	-	10	7	6	1	72	1	71	3	-	2	1	
春日部市	114	1	8	105	36	1	1	34	-	-	-	49	5	44	4	1	3	1	-	1	12	-	12	12	-	1	11	
羽生市	71	-	16	55	3	-	-	3	-	-	-	-	-	-	21	2	19	-	-	-	46	14	32	1	-	-	1	
越谷市	227	6	12	209	158	6	5	147	2	-	2	28	3	25	1	-	1	5	1	4	23	1	22	10	-	2	8	
久喜市	88	1	11	76	24	1	-	23	2	1	1	3	1	2	3	1	2	7	6	1	44	-	44	5	-	2	3	
八潮市	80	-	7	73	57	-	1	56	-	-	-	17	5	12	-	-	-	-	-	-	-	-	-	6	-	1	5	
三郷市	152	2	55	95	55	2	1	52	-	-	-	87	51	36	1	-	1	4	-	4	-	-	-	5	-	3	2	
蓮田市	34	1	1	32	18	1	-	17	3	1	2	2	-	2	-	-	-	1	-	1	6	-	6	4	-	-	4	
幸手市	27	-	-	27	2	-	-	2	2	-	2	5	-	5	-	-	-	1	-	1	16	-	16	1	-	-	1	
吉川市	64	-	3	61	41	-	1	40	-	-	-	20	1	19	-	-	-	-	-	-	-	-	-	3	-	1	2	
白岡市	31	1	1	29	16	1	1	14	1	-	1	1	-	1	-	-	-	1	-	1	11	-	11	1	-	-	1	
宮代町	11	1	-	10	5	1	-	4	-	-	-	-	-	-	-	-	-	-	-	-	4	-	4	2	-	-	2	
杉戸町	23	-	-	23	5	-	-	5	-	-	-	2	-	2	1	-	1	1	-	1	12	-	12	2	-	-	2	
松伏町	26	-	2	24	13	-	-	13	-	-	-	7	-	7	-	-	-	2	1	1	1	-	1	3	-	1	2	
私立中学校卒業生計	89	1	12	76	71	1	8	62	2	-	2	5	1	4	1	1	-	-	-	5	1	4	5	-	1	4		
さいたま市	37	-	5	32	28	-	2	26	-	-	-	3	1	2	-	-	-	-	-	-	1	1	-	5	-	1	4	
蕨市	6	-	-	6	6	-	-	6	-	-	-	-	-	-	-	-	-	-	-	-	-	-	-	-	-	-	-	
新座市	13	-	1	12	10	-	1	9	2	-	2	1	-	1	-	-	-	-	-	-	-	-	-	-	-	-	-	
伊奈町	1	-	-	1	1	-	-	1	-	-	-	-	-	-	-	-	-	-	-	-	-	-	-	-	-	-	-	
川越市	11	-	2	9	10	-	2	8	-	-	-	-	-	-	-	-	-	-	-	-	1	-	1	-	-	-	-	
飯能市	3	-	1	2	3	-	1	2	-	-	-	-	-	-	-	-	-	-	-	-	-	-	-	-	-	-	-	
東松山市	-	-	-	-	-	-	-	-	-	-	-	-	-	-	-	-	-	-	-	-	-	-	-	-	-	-	-	-
狭山市	5	-	1	4	5	-	1	4	-	-	-	-	-	-	-	-	-	-	-	-	-	-	-	-	-	-	-	
入間市	1	-	1	-	1	-	1	-	-	-	-	-	-	-	-	-	-	-	-	-	-	-	-	-	-	-	-	
毛呂山町	-	-	-	-	-	-	-	-	-	-	-	-	-	-	-	-	-	-	-	-	-	-	-	-	-	-	-	-
嵐山町	-	-	-	-	-	-	-	-	-	-	-	-	-	-	-	-	-	-	-	-	-	-	-	-	-	-	-	-
本庄市	1	-	1	-	-	-	-	-	-	-	-	-	-	-	1	1	-	-	-	-	-	-	-	-	-	-	-	-
深谷市	-	-	-	-	-	-	-	-	-	-	-	-	-	-	-	-	-	-	-	-	-	-	-	-	-	-	-	-
加須市	2	-	-	2	1	-	-	1	-	-	-	-	-	-	-	-	-	-	-	-	1	-	1	-	-	-	-	-
春日部市	4	1	-	3	3	1	-	2	-	-	-	-	-	-	-	-	-	-	-	-	1	-	1	-	-	-	-	-
越谷市	4	-	-	4	3	-	-	3	-	-	-	1	-	1	-	-	-	-	-	-	-	-	-	-	-	-	-	-
杉戸町	1	-	-	1	-	-	-	-	-	-	-	-	-	-	-	-	-	-	-	-	1	-	1	-	-	-	-	-
国立中学校卒業生計	50	6	-	44	46	6	-	40	2	-	2	1	-	1	-	-	-	-	-	-	-	-	-	1	-	-	1	
公立中学校卒業生計	4,829	74	268	4,487	3,561	74	41	3,446	69	10	59	292	79	213	183	34	149	60	16	44	324	17	307	340	-	71	269	
私立中学校卒業生計	89	1	12	76	71	1	8	62	2	-	2	5	1	4	1	1	-	-	-	5	1	4	5	-	1	4		
県内中学校卒業生計	4,968	81	280	4,607	3,678	81	49	3,548	73	10	63	298	80	218	184	35	149	60	16	44	329	18	311	346	-	72	274	

第9表 中学校卒業者の進路状況の推移(過去5年間)

上段:実数(人)
下段:卒業者総数に対する構成比(%)

区分	卒業者 総数	A 高等学校等進学者												B 専修学校・各種 学校・公共職業 能力開発施設等 進学者・入学者		
		進学者 計	全日制高等学校						定時制 高等学校	通信制 高等学校	高等専門 学校等	特別 支援学校				
			全日 計	県内			県外									
			計	国立	公立	私立	計	国立	公立	私立						
25年3月	65,936	65,016	61,428	56,487	149	39,826	16,512	4,941	91	227	4,623	1,474	1,333	116	665	162
	100.0	98.6	93.2	85.7	0.2	60.4	25.0	7.5	0.1	0.3	7.0	2.2	2.0	0.2	1.0	0.2
26年3月	65,774	64,884	61,478	56,480	142	39,577	16,761	4,998	77	243	4,678	1,369	1,288	92	657	172
	100.0	98.6	93.5	85.9	0.2	60.2	25.5	7.6	0.1	0.4	7.1	2.1	2.0	0.1	1.0	0.3
27年3月	65,547	64,813	61,348	56,299	143	39,317	16,839	5,049	85	268	4,696	1,306	1,436	89	634	122
	100.0	98.9	93.6	85.9	0.2	60.0	25.7	7.7	0.1	0.4	7.2	2.0	2.2	0.1	1.0	0.2
28年3月	65,474	64,806	61,265	56,387	148	39,142	17,097	4,878	71	234	4,573	1,162	1,598	92	689	119
	100.0	99.0	93.6	86.1	0.2	59.8	26.1	7.5	0.1	0.4	7.0	1.8	2.4	0.1	1.1	0.2
29年3月	65,634	65,035	61,175	56,207	147	38,993	17,067	4,968	81	280	4,607	1,223	1,861	90	686	99
	100.0	99.1	93.2	85.6	0.2	59.4	26.0	7.6	0.1	0.4	7.0	1.9	2.8	0.1	1.0	0.2

上段:実数(人)
下段:卒業者総数に対する構成比(%)

区分	C 就職者	その他の者								不詳・ 死亡の者	(再掲)	
		計	進学 希望者	就職 希望者	海外 進学者	国内無 認可校 入学者	一時的な 仕事に 就いた者	家事 手伝い	進路 未定者		D A、Bの うち就職 している者	就職者 総数 C+D
25年3月	218	539	45	62	39	17	17	188	171	1	9	227
	0.3	0.8	0.1	0.1	0.1	0.0	0.0	0.3	0.3	0.0	0.0	0.3
26年3月	228	488	31	49	42	32	19	163	152	2	12	240
	0.3	0.7	0.0	0.1	0.1	0.0	0.0	0.2	0.2	0.0	0.0	0.4
27年3月	197	415	29	41	43	24	6	148	124	-	9	206
	0.3	0.6	0.0	0.1	0.1	0.0	0.0	0.2	0.2	-	0.0	0.3
28年3月	170	378	40	32	36	36	4	118	112	1	9	179
	0.3	0.6	0.1	0.0	0.1	0.1	0.0	0.2	0.2	0.0	0.0	0.3
29年3月	159	339	20	29	44	19	11	116	100	2	8	167
	0.2	0.5	0.0	0.0	0.1	0.0	0.0	0.2	0.2	0.0	0.0	0.3

第10表 中学校卒業者の県外高等学校全日制課程進学者数の推移(過去5年間)

上段:実数(人) 下段:県外高等学校全日制進学者数に対する構成比(%)

区 分	県外計				東京都				神奈川県			千葉県			群馬県			茨城県			栃木県			その他の道府県			
	計	国立	公立	私立	計	国立	公立	私立	計	公立	私立	計	公立	私立	計	公立	私立	計	公立	私立	計	公立	私立	計	国立	公立	私立
25年3月	4,941	91	227	4,623	3,789	87	46	3,656	57	7	50	313	92	221	126	21	105	49	6	43	305	2	303	302	4	53	245
	100.0	1.8	4.6	93.6	76.7	1.8	0.9	74.0	1.2	0.1	1.0	6.3	1.9	4.5	2.6	0.4	2.1	1.0	0.1	0.9	6.2	0.0	6.1	6.1	0.1	1.1	5.0
26年3月	4,998	77	243	4,678	3,830	76	60	3,694	70	19	51	300	73	227	128	16	112	59	11	48	310	2	308	301	1	62	238
	100.0	1.5	4.9	93.6	76.6	1.5	1.2	73.9	1.4	0.4	1.0	6.0	1.5	4.5	2.6	0.3	2.2	1.2	0.2	1.0	6.2	0.0	6.2	6.0	0.0	1.2	4.8
27年3月	5,049	85	268	4,696	3,775	78	62	3,635	70	16	54	337	89	248	186	13	173	47	11	36	298	3	295	336	7	74	255
	100.0	1.7	5.3	93.0	74.8	1.5	1.2	72.0	1.4	0.3	1.1	6.7	1.8	4.9	3.7	0.3	3.4	0.9	0.2	0.7	5.9	0.1	5.8	6.7	0.1	1.5	5.1
28年3月	4,878	71	234	4,573	3,714	68	50	3,596	58	8	50	277	70	207	149	18	131	63	17	46	297	5	292	320	3	66	251
	100.0	1.5	4.8	93.7	76.1	1.4	1.0	73.7	1.2	0.2	1.0	5.7	1.4	4.2	3.1	0.4	2.7	1.3	0.3	0.9	6.1	0.1	6.0	6.6	0.1	1.4	5.1
29年3月	4,968	81	280	4,607	3,678	81	49	3,548	73	10	63	298	80	218	184	35	149	60	16	44	329	18	311	346	0	72	274
	100.0	1.6	5.6	92.7	74.0	1.6	1.0	71.4	1.5	0.2	1.3	6.0	1.6	4.4	3.7	0.7	3.0	1.2	0.3	0.9	6.6	0.4	6.3	7.0	-	1.4	5.5

第11表 中学校卒業者の高等学校等進学率等の推移

	埼玉県			全国			本県と全国との差	
	卒業者 総数	進学率 (A)	就職率 (B)	卒業者数	進学率 (a)	就職率 (b)	進学率 (A-a)	就職率 (B-b)
	人	%		人	%			
昭和30年3月	42,225	44.5	49.9	1,663,184	51.5	42.0	△ 7.0	7.9
31年3月	47,011	45.7	49.5	1,871,682	51.3	42.6	△ 5.6	6.9
32年3月	50,919	46.4	52.2	1,997,931	51.4	43.3	△ 5.0	8.9
33年3月	48,215	47.4	49.9	1,895,967	53.7	40.9	△ 6.3	9.0
34年3月	52,458	49.1	48.2	1,974,872	55.4	39.8	△ 6.3	8.4
35年3月	45,259	51.2	47.1	1,770,483	57.7	38.6	△ 6.5	8.5
36年3月	35,261	56.4	42.6	1,401,646	62.3	35.7	△ 5.9	6.9
37年3月	54,484	59.0	39.9	1,947,657	64.0	33.5	△ 5.0	6.4
38年3月	65,522	63.7	35.3	2,491,231	66.8	30.7	△ 3.1	4.6
39年3月	61,147	67.7	31.5	2,426,802	69.3	28.7	△ 1.6	2.8
40年3月	62,238	69.9	28.4	2,359,558	70.7	26.5	△ 0.8	1.9
41年3月	58,165	71.3	25.6	2,133,508	72.3	24.5	△ 1.0	1.1
42年3月	53,635	74.1	23.2	1,947,237	74.5	22.9	△ 0.4	0.3
43年3月	52,277	77.4	20.2	1,846,787	76.8	20.9	0.6	△ 0.7
44年3月	49,166	80.5	16.3	1,737,458	79.4	18.7	1.1	△ 2.4
45年3月	49,575	84.2	13.1	1,667,064	82.1	16.3	2.1	△ 3.2
46年3月	50,293	87.3	10.1	1,621,728	85.0	13.7	2.3	△ 3.6
47年3月	48,015	88.8	8.1	1,561,360	87.2	11.5	1.6	△ 3.4
48年3月	48,977	91.8	6.4	1,542,904	89.4	9.4	2.4	△ 3.0
49年3月	52,927	93.1	5.1	1,623,574	90.8	7.7	2.3	△ 2.6
50年3月	53,613	93.7	3.9	1,580,495	91.9	5.9	1.8	△ 2.0
51年3月	55,790	93.6	3.8	1,563,868	92.6	5.2	1.0	△ 1.4
52年3月	58,766	94.1	3.7	1,579,953	93.1	4.8	1.0	△ 1.1
53年3月	64,145	94.5	3.3	1,607,183	93.5	4.4	1.0	△ 1.1
54年3月	68,681	95.2	3.0	1,635,460	94.0	4.0	1.2	△ 1.0
55年3月	77,654	95.1	3.2	1,723,025	94.2	3.9	0.9	△ 0.7
56年3月	80,068	94.7	3.4	1,677,764	94.3	3.9	0.4	△ 0.5
57年3月	76,790	94.9	3.1	1,556,578	94.3	4.0	0.6	△ 0.9
58年3月	94,683	94.5	3.5	1,850,694	94.0	3.9	0.5	△ 0.4
59年3月	98,325	94.5	3.6	1,882,768	94.1	3.8	0.4	△ 0.2
60年3月	101,180	94.3	3.6	1,882,034	94.1	3.7	0.2	△ 0.1
61年3月	106,182	93.3	3.7	1,933,616	94.2	3.6	△ 0.9	0.1
62年3月	111,833	92.3	3.6	2,005,425	94.3	3.1	△ 2.0	0.5
63年3月	115,126	92.5	3.3	2,044,923	94.5	3.0	△ 2.0	0.3

区 分	埼玉県			全国			本県と全国との差	
	卒業者 総数	進学率 (A)	就職率 (B)	卒業者数	進学率 (a)	就職率 (b)	進学率 (A-a)	就職率 (B-b)
	人	%		人	%			
平成元年3月	115,584	92.6	3.1	2,049,471	94.7	2.9	△ 2.1	0.2
2年3月	110,104	93.3	2.8	1,981,503	95.1	2.8	△ 1.8	0.0
3年3月	101,473	93.7	2.4	1,860,300	95.4	2.6	△ 1.7	△ 0.2
4年3月	95,655	93.9	2.2	1,773,712	95.9	2.3	△ 2.0	△ 0.1
5年3月	93,444	95.2	1.9	1,732,437	96.2	2.0	△ 1.0	△ 0.1
6年3月	88,835	96.6	1.3	1,680,006	96.5	1.7	0.1	△ 0.4
7年3月	85,131	96.8	1.2	1,622,198	96.7	1.5	0.1	△ 0.3
8年3月	79,328	97.0	1.1	1,545,270	96.8	1.4	0.2	△ 0.3
9年3月	79,059	96.7	1.2	1,510,994	96.8	1.4	△ 0.1	△ 0.2
10年3月	78,215	97.2	1.1	1,511,845	96.8	1.3	0.4	△ 0.2
11年3月	76,982	97.1	1.0	1,502,711	96.9	1.1	0.2	△ 0.1
12年3月	74,780	97.6	0.8	1,464,760	97.0	1.0	0.6	△ 0.2
13年3月	72,521	97.2	0.9	1,410,403	96.9	1.0	0.3	△ 0.1
14年3月	69,470	97.4	0.9	1,365,471	97.0	0.9	0.4	0.0
15年3月	68,384	97.7	0.7	1,325,208	97.3	0.8	0.4	△ 0.1
16年3月	68,227	98.0	0.7	1,298,718	97.5	0.7	0.5	0.0
17年3月	65,002	98.0	0.7	1,236,363	97.6	0.7	0.4	0.0
18年3月	63,983	98.0	0.7	1,211,242	97.7	0.7	0.3	0.0
19年3月	65,767	97.9	0.9	1,213,709	97.7	0.7	0.2	0.2
20年3月	64,688	98.0	0.8	1,199,309	97.8	0.7	0.2	0.1
21年3月	65,421	98.2	0.5	1,188,032	97.9	0.5	0.3	0.0
22年3月	67,783	98.2	0.5	1,227,736	98.0	0.4	0.2	0.1
23年3月	64,231	98.4	0.5	1,176,923	98.2	0.4	0.2	0.1
24年3月	66,325	98.6	0.4	1,195,204	98.3	0.4	0.3	0.0
25年3月	65,936	98.6	0.3	1,185,054	98.4	0.4	0.2	△ 0.1
26年3月	65,774	98.6	0.4	1,192,990	98.4	0.4	0.2	0.0
27年3月	65,547	98.9	0.3	1,174,529	98.5	0.4	0.4	△ 0.1
28年3月	65,474	99.0	0.3	1,169,415	98.7	0.3	0.3	0.0
29年3月	65,634	99.1	0.3	1,160,351	98.8	0.3	0.3	0.0

- ・ 本調査は、昭和45年3月卒業者から実施している。
- ・ 昭和44年3月卒業者までの数値及び全国の数値は、文部科学省が実施している『学校基本調査』の数値である。
- ・ 白抜きの値は、昭和30年3月以来の最高値を示す。
- ・ 昭和58年3月以前の「進学者数」は、通信制高等学校への進学者を含んでいない。
- ・ 本表の「就職率」とは、卒業者総数に占める就職者総数の割合である。

第12表 特別支援学校中学部卒業者の進路状況

(単位:人・%)

区分	卒業生 総数	A 高等学校等進学者											B 専修 学校 等 進学 入学 者	就 職 者	そ の 他 の 者	不 詳 ・ 死 亡 の 者	(再掲) A、B の う ち 就 職 し た 者		
		進学者 計	高等学校(本科)							高 等 専 門 学 校 等	特別支援学校高等部								
			計	全日制課程		定 時 制 課 程	通 信 制 課 程	計	県内		県外								
				公立	国私立				公立			国・私立							
特別支援学校計	504	501	3	2	2	-	-	-	1	-	498	484	8	6	-	-	2	1	-
(卒業生総数に占める割合)	(100.0)	(99.4)	(0.6)	(0.4)	(0.4)	(-)	(-)	(-)	(0.2)	(-)	(98.8)	(96.0)	(1.6)	(1.2)	(-)	(-)	(0.4)	(0.2)	(-)
国立	6	6	-	-	-	-	-	-	-	-	6	-	6	-	-	-	-	-	-
県立	479	476	3	2	2	-	-	-	1	-	473	466	1	6	-	-	2	1	-
市立	18	18	-	-	-	-	-	-	-	-	18	18	-	-	-	-	-	-	-
私立	1	1	-	-	-	-	-	-	-	-	1	-	1	-	-	-	-	-	-

(注)「就職者」は、就職進学者を含まない。

第13表 特別支援学校中学部卒業者の進路状況の推移(過去5年間)

(単位:人)

区分	卒業生 総数	A 高等学校等進学者											B 専修 学校 等 進学 入学 者	就 職 者	そ の 他 の 者	不 詳 ・ 死 亡 の 者	(再掲) A、B の う ち 就 職 し た 者		
		進学者 計	高等学校(本科)							高 等 専 門 学 校 等	特別支援学校高等部								
			計	全日制課程		定 時 制 課 程	通 信 制 課 程	計	県内		県外								
				公立	国私立				公立			国・私立							
25年3月	437	433	2	1	1	-	-	-	1	-	431	416	9	6	-	-	4	-	-
26年3月	457	452	3	1	1	-	-	1	1	-	449	436	8	5	-	-	5	-	-
27年3月	479	475	3	2	2	-	-	1	-	-	472	460	6	6	-	1	3	-	-
28年3月	483	479	1	1	1	-	-	-	-	-	478	469	8	1	-	-	4	-	-
29年3月	504	501	3	2	2	-	-	-	1	-	498	484	8	6	-	-	2	1	-

(注)「就職者」は、就職進学者を含まない。

第14表 進路希望状況と実際の進路状況との比較

(平成28年10月1日、平成28年12月15日 と 平成29年5月1日 との比較)

単位:人数(人) 構成比(%)

		調査時期						前年同期								
		H28.10.1		H28.12.15		H29.5.1		H27.10.1		H27.12.15		H28.5.1				
		人数	構成比	人数	構成比	人数	構成比	人数	構成比	人数	構成比	人数	構成比			
卒業(予定)者数		66,135	100.0	66,132	100.0	66,138	100.0	65,931	100.0	65,934	100.0	65,957	100.0			
中学校卒業(予定)者数		65,610	99.2	65,616	99.2	65,634	99.2	65,425	99.2	65,433	99.2	65,474	99.3			
特別支援学校卒業(予定)者数		525	0.8	516	0.8	504	0.8	506	0.8	501	0.8	483	0.7			
計		64,181	97.0	65,248	98.7	65,536	99.1	64,050	97.1	65,045	98.7	65,285	99.0			
進 学 (希 望) 者 (A)	高 等 学 校 (本 科)	全 日 制 課 程	計	61,584	93.1	61,859	93.5	61,177	92.5	61,629	93.5	61,804	93.7	61,266	92.9	
			県 内 高 校	計	58,397	88.3	57,847	87.5	56,209	85.0	58,443	88.6	57,839	87.7	56,388	85.5
				国立	171	0.3	176	0.3	147	0.2	209	0.3	202	0.3	148	0.2
				公立	49,972	75.6	47,552	71.9	38,995	59.0	50,198	76.1	47,763	72.4	39,143	59.3
			私立	8,254	12.5	10,119	15.3	17,067	25.8	8,036	12.2	9,874	15.0	17,097	25.9	
			県 外 高 校	計	3,187	4.8	4,012	6.1	4,968	7.5	3,186	4.8	3,965	6.0	4,878	7.4
				国立	157	0.2	182	0.3	81	0.1	187	0.3	166	0.3	71	0.1
				公立	298	0.5	311	0.5	280	0.4	332	0.5	319	0.5	234	0.4
			私立	2,732	4.1	3,519	5.3	4,607	7.0	2,667	4.0	3,480	5.3	4,573	6.9	
			定時制課程		600	0.9	896	1.4	1,223	1.8	588	0.9	852	1.3	1,162	1.8
			通信制課程		750	1.1	1,198	1.8	1,862	2.8	610	0.9	1,095	1.7	1,598	2.4
			高等専門学校等		104	0.2	116	0.2	90	0.1	104	0.2	138	0.2	92	0.1
			特別支援学校		1,143	1.7	1,179	1.8	1,184	1.8	1,119	1.7	1,156	1.8	1,167	1.8
			(B)	専修学校進学・入学(希望)者	82	0.1	104	0.2	82	0.1	72	0.1	115	0.2	101	0.2
各種学校入学(希望)者	20	0.0		13	0.0	10	0.0	46	0.1	17	0.0	11	0.0			
公共職業能力開発施設等入学(希望)者	3	0.0		10	0.0	7	0.0	3	0.0	9	0.0	7	0.0			
就職のみ(希望)の者		119	0.2	140	0.2	159	0.2	130	0.2	166	0.3	170	0.3			
その他		1,730	2.6	617	0.9	344	0.5	1,630	2.5	582	0.9	383	0.6			
(再掲)	(A)(B)のうち就職(希望)者数	12	0.0	14	0.0	8	0.0	16	0.0	21	0.0	9	0.0			

第2章 平成29年4月高等学校入学状況

I 調査の概要

1 調査の目的

県内の高等学校における入学状況を調査し、教育行政上の基礎資料を得る。

2 調査の対象

平成 29 年 4 月に県内の国立・公立及び私立高等学校に入学した生徒。

(1) 「入学した生徒」の定義

ア 入学した生徒に含まれる者

- (ア) 平成 29 年 5 月 1 日までに入学が決定した者
- (イ) 併設中学校又は附属中学校から進学した者（いわゆる「内部進学者」）
- (ウ) 入学後、平成 29 年 5 月 1 日までに他の高等学校へ転学した者

イ 入学した生徒から除かれる者

- (ア) 入学後、平成 29 年 5 月 1 日までに退学した者
- (イ) 平成 29 年 5 月 1 日までに他の高等学校から転入・編入した者

(2) 調査対象校

県内全ての高等学校。設置者・課程別の内訳は、以下のとおり。

・ 国立 全日制	1 校	} 延べ 227 校
・ 県立 全日制	134 校、定時制 23 校、通信制 1 校	
・ 市立 全日制	8 校、定時制 1 校	
・ 私立 全日制	48 校、通信制 11 校	

なお、複数の課程を併置している学校及び生徒募集を停止している学校等があるため、上記の数字は、県内に設置されている高等学校の数とは一致しない。

3 調査の期日

平成 29 年 5 月 1 日現在

4 調査の内容

- (1) 学科別募集人員
- (2) 学科別・男女別入学者数
- (3) 中学校設置者（国・公・私立）別入学者数
- (4) 県外中学校からの入学者数
- (5) 県外中学校からの入学者のうち県内在住者数（公立高等学校のみ調査）
- (6) 中学校卒業年次別入学者数

5 調査の方法

- (1) 調査実施系統
県教育委員会 —— 国・公・私立高等学校
- (2) 調査票の作成及び提出
各高等学校は調査票を作成し、県教育委員会に提出する。
- (3) 調査票の集計
県教育委員会は、(2)により提出された調査票を集計し、報告書を作成する。

6 用語の説明

- (1) 県内中学校卒業生： 県内所在の中学校及び特別支援学校中学部の卒業生
- (2) 県外中学校卒業生： 県外所在の中学校及び特別支援学校中学部の卒業生、中等教育学校前期課程修了者
- (3) その他： 上記(1)(2)以外の者、海外日本人学校卒業生及び高等学校において中学校を卒業した者と同等以上の学力があると認められた者等
- (4) 過年度卒業生： 平成 28 年 3 月以前に上記(1)から(3)までに該当した者
- (5) 南部・西部・北部・秩父・東部： 県内中学校及び特別支援学校の所在する市町村の地域の別（詳細は P49「(参考) 県内市町村の地域別一覧」参照）

II 調査結果の概要

1 国・公・私立高等学校（全日制課程・定時制課程）の入学状況

平成29年4月に県内国・公・私立高等学校の全日制課程又は定時制課程に入学した者の総数は60,137人で、前年より40人減少しました。内訳は、県内中学校卒業生が57,518人（前年比139人減）、県外中学校卒業生が2,480人（同86人増）、その他が139人（同13人増）となっています。

また、入学者のうち過年度卒業生は156人（前年比12人減）となっています。

表1 高等学校(全日制課程・定時制課程)入学者の卒業中学校等の内訳(過去10年間)

[単位:人、括弧内は構成比(%)]

区分 年月	募集人員	入学者計	中学校卒業生					その他	(再掲) 過年度卒業生
			計	県内中学校卒業生		県外中学校 卒業生	その他		
				公立	国・私立				
20年4月	59,256	58,851 (100.0)	56,323 (95.7)	53,449 (90.8)	2,874 (4.9)	2,411 (4.1)	117 (0.2)	394 (0.7)	
21年4月	59,456	59,489 (100.0)	57,036 (95.9)	54,188 (91.1)	2,848 (4.8)	2,324 (3.9)	129 (0.2)	361 (0.6)	
22年4月	60,844	61,899 (100.0)	59,217 (95.7)	56,239 (90.9)	2,978 (4.8)	2,537 (4.1)	145 (0.2)	293 (0.5)	
23年4月	59,034	58,869 (100.0)	56,242 (95.5)	53,602 (91.1)	2,640 (4.5)	2,508 (4.3)	119 (0.2)	281 (0.5)	
24年4月	60,144	60,904 (100.0)	58,198 (95.6)	55,202 (90.6)	2,996 (4.9)	2,614 (4.3)	92 (0.2)	254 (0.4)	
25年4月	59,880	60,732 (100.0)	58,132 (95.7)	55,190 (90.9)	2,942 (4.8)	2,517 (4.1)	83 (0.1)	238 (0.4)	
26年4月	59,680	60,602 (100.0)	57,997 (95.7)	54,919 (90.6)	3,078 (5.1)	2,507 (4.1)	98 (0.2)	229 (0.4)	
27年4月	59,260	60,389 (100.0)	57,754 (95.6)	54,691 (90.6)	3,063 (5.1)	2,531 (4.2)	104 (0.2)	228 (0.4)	
28年4月	59,235	60,177 (100.0)	57,657 (95.8)	54,552 (90.7)	3,105 (5.2)	2,394 (4.0)	126 (0.2)	168 (0.3)	
29年4月	59,435	60,137 (100.0)	57,518 (95.6)	54,357 (90.4)	3,161 (5.3)	2,480 (4.1)	139 (0.2)	156 (0.3)	
全日制	57,275	58,792 (100.0)	56,230 (95.6)	53,070 (90.3)	3,160 (5.4)	2,440 (4.2)	122 (0.2)	34 (0.1)	
国立	160	162 (100.0)	147 (90.7)	145 (89.5)	2 (1.2)	14 (8.6)	1 (0.6)	- (-)	
公立	39,280	39,671 (100.0)	39,013 (98.3)	38,930 (98.1)	83 (0.2)	635 (1.6)	23 (0.1)	21 (0.1)	
私立	17,835	18,959 (100.0)	17,070 (90.0)	13,995 (73.8)	3,075 (16.2)	1,791 (9.4)	98 (0.5)	13 (0.1)	
公立定時制	2,160	1,345 (100.0)	1,288 (95.8)	1,287 (95.7)	1 (0.1)	40 (3.0)	17 (1.3)	122 (9.1)	

図1 入学者の卒業中学校等の内訳の推移

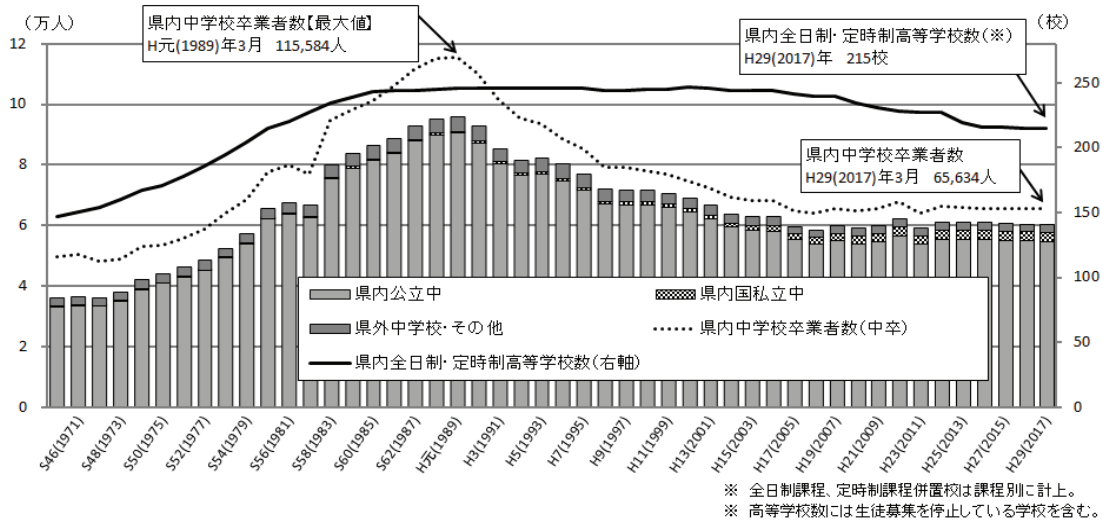

※ 全日制課程、定時制課程併置校は課程別に計上。
※ 高等学校数には生徒募集を停止している学校を含む。

表2 課程・設置者別の入学者(過去10年間)

[単位:人、括弧内は構成比(%)]

区分 年月	募集人員	入学者計	全日制				定時制 公立
			計	国立	公立	私立	
20年4月	59,256	58,851 (100.0)	57,201 (97.2)	160 (0.3)	39,693 (67.4)	17,348 (29.5)	1,650 (2.8)
21年4月	59,456	59,489 (100.0)	57,740 (97.1)	160 (0.3)	40,141 (67.5)	17,439 (29.3)	1,749 (2.9)
22年4月	60,844	61,899 (100.0)	59,842 (96.7)	159 (0.3)	41,452 (67.0)	18,231 (29.5)	2,057 (3.3)
23年4月	59,034	58,869 (100.0)	56,866 (96.6)	161 (0.3)	39,341 (66.8)	17,364 (29.5)	2,003 (3.4)
24年4月	60,144	60,904 (100.0)	59,136 (97.1)	160 (0.3)	40,594 (66.7)	18,382 (30.2)	1,768 (2.9)
25年4月	59,880	60,732 (100.0)	59,062 (97.3)	160 (0.3)	40,469 (66.6)	18,433 (30.4)	1,670 (2.7)
26年4月	59,680	60,602 (100.0)	59,039 (97.4)	160 (0.3)	40,225 (66.4)	18,654 (30.8)	1,563 (2.6)
27年4月	59,260	60,389 (100.0)	58,887 (97.5)	158 (0.3)	39,898 (66.1)	18,831 (31.2)	1,502 (2.5)
28年4月	59,235	60,177 (100.0)	58,872 (97.8)	169 (0.3)	39,732 (66.0)	18,971 (31.5)	1,305 (2.2)
29年4月	59,435	60,137 (100.0)	58,792 (97.8)	162 (0.3)	39,671 (66.0)	18,959 (31.5)	1,345 (2.2)

(注) 募集人員は、転編入枠(転勤等に伴う転編入学者の募集人員)を除く公立高等学校の募集人員と私立高等学校の学則定員を合算したものです。

2 全日制課程の入学状況

(1) 国立高等学校

国立高等学校の入学者数は162人で、このうち県内中学校卒業者が147人、県外中学校卒業者が14人、その他が1人となっています。

表3 国立高等学校（全日制課程）入学者の卒業中学校等の内訳（過去10年間）

〔単位：人、括弧内は構成比(%)〕

区分 年月	募集人員	入学者計	中学校卒業者				その他	(再掲) 過年度卒業者
			計	県内中学校卒業者		県外中学校 卒業者		
				公立	国・私立			
20年4月	160	160 (100.0)	154 (96.3)	153 (95.6)	1 (0.6)	6 (3.8)	- (-)	- (-)
21年4月	160	160 (100.0)	145 (90.6)	142 (88.8)	3 (1.9)	13 (8.1)	2 (1.3)	- (-)
22年4月	160	159 (100.0)	146 (91.8)	146 (91.8)	- (-)	13 (8.2)	- (-)	- (-)
23年4月	160	161 (100.0)	150 (93.2)	149 (92.5)	1 (0.6)	11 (6.8)	- (-)	- (-)
24年4月	160	160 (100.0)	147 (91.9)	147 (91.9)	- (-)	12 (7.5)	1 (0.6)	1 (0.6)
25年4月	160	160 (100.0)	149 (93.1)	147 (91.9)	2 (1.3)	11 (6.9)	- (-)	- (-)
26年4月	160	160 (100.0)	142 (88.8)	141 (88.1)	1 (0.6)	18 (11.3)	- (-)	- (-)
27年4月	160	158 (100.0)	144 (91.1)	143 (90.5)	1 (0.6)	12 (7.6)	2 (1.3)	1 (0.6)
28年4月	160	169 (100.0)	148 (87.6)	147 (87.0)	1 (0.6)	20 (11.8)	1 (0.6)	- (-)
29年4月	160	162 (100.0)	147 (90.7)	145 (89.5)	2 (1.2)	14 (8.6)	1 (0.6)	- (-)

(2) 公立高等学校

公立高等学校全日制課程の入学者総数は39,671人（前年比61人減）で、このうち県内公立中学校卒業者が38,930人（同133人減）、県内国・私立中学校卒業者が83人（同5人減）、県外中学校卒業者が635人（同75人増）、その他が23人（同2人増）となっています。

表4 公立高等学校（全日制課程）入学者の卒業中学校等の内訳（過去10年間）

〔単位：人、括弧内は構成比(%)〕

区分 年月	募集人員	入学者計	中学校卒業者				その他	(再掲) 過年度卒業者
			計	県内中学校卒業者		県外中学校 卒業者		
				公立	国・私立			
20年4月	39,332	39,693 (100.0)	39,025 (98.3)	38,945 (98.1)	80 (0.2)	649 (1.6)	19 (0.0)	47 (0.1)
21年4月	39,692	40,141 (100.0)	39,497 (98.4)	39,403 (98.2)	94 (0.2)	624 (1.6)	20 (0.0)	41 (0.1)
22年4月	41,000	41,452 (100.0)	40,800 (98.4)	40,696 (98.2)	104 (0.3)	622 (1.5)	30 (0.1)	34 (0.1)
23年4月	39,080	39,341 (100.0)	38,679 (98.3)	38,596 (98.1)	83 (0.2)	637 (1.6)	25 (0.1)	32 (0.1)
24年4月	40,240	40,594 (100.0)	40,035 (98.6)	39,959 (98.4)	76 (0.2)	543 (1.3)	16 (0.0)	37 (0.1)
25年4月	39,920	40,469 (100.0)	39,858 (98.5)	39,798 (98.3)	60 (0.1)	595 (1.5)	16 (0.0)	39 (0.1)
26年4月	39,760	40,225 (100.0)	39,585 (98.4)	39,503 (98.2)	82 (0.2)	614 (1.5)	26 (0.1)	43 (0.1)
27年4月	39,440	39,898 (100.0)	39,332 (98.6)	39,257 (98.4)	75 (0.2)	551 (1.4)	15 (0.0)	24 (0.1)
28年4月	39,240	39,732 (100.0)	39,151 (98.5)	39,063 (98.3)	88 (0.2)	560 (1.4)	21 (0.1)	25 (0.1)
29年4月	39,280	39,671 (100.0)	39,013 (98.3)	38,930 (98.1)	83 (0.2)	635 (1.6)	23 (0.1)	21 (0.1)
普通科	29,067	29,528 (100.0)	29,080 (98.5)	29,003 (98.2)	77 (0.3)	429 (1.5)	19 (0.1)	12 (0.0)
専門学科	8,224	8,177 (100.0)	8,025 (98.1)	8,019 (98.1)	6 (0.1)	148 (1.8)	4 (0.0)	8 (0.1)
総合学科	1,989	1,966 (100.0)	1,908 (97.0)	1,908 (97.0)	- (-)	58 (3.0)	- (-)	1 (0.1)

〔注〕募集人員は、転編入枠（転動等に伴う転編入学者の募集人員）を除く。

図2 公立高等学校（全日制課程）入学者の卒業中学校等の内訳の推移

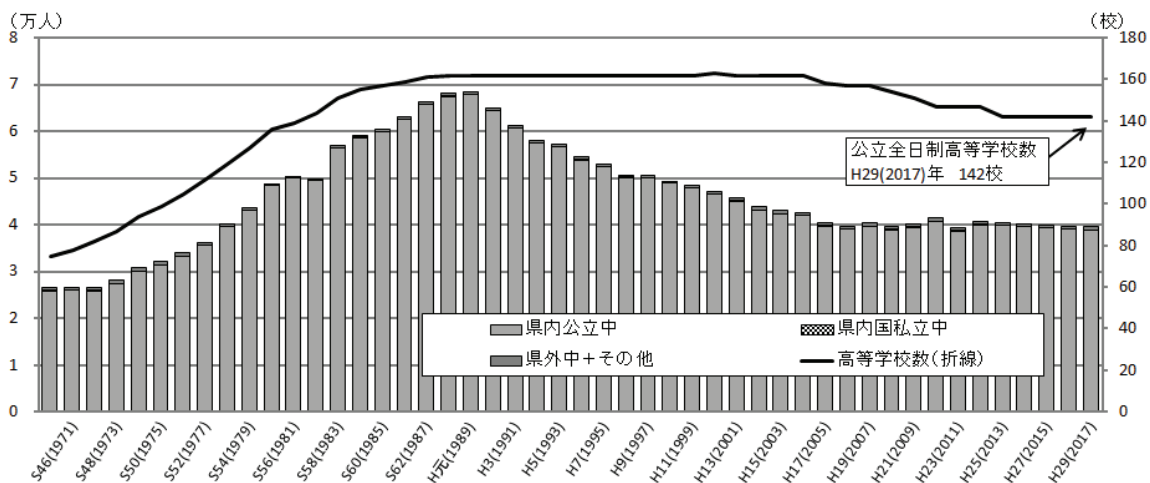

公立高等学校全日制課程の入学者を学科別で見ると、普通科への入学者が 29,528 人（前年比 41 人減）、専門学科への入学者が 8,177 人（同 7 人減）、総合学科への入学者が 1,966 人（同 13 人減）となっています。

表 5 公立高等学校（全日制課程）学科別の入学者（過去10年間）

〔単位・人、括弧内は構成比(%)〕

区分 年月	募集人員	入学者計	公立高等学校(全日制課程)		
			普通科	専門学科	総合学科
20年4月	39,332	39,693 (100.0)	29,043 (73.2)	8,848 (22.3)	1,802 (4.5)
21年4月	39,692	40,141 (100.0)	29,375 (73.2)	8,958 (22.3)	1,808 (4.5)
22年4月	41,000	41,452 (100.0)	30,598 (73.8)	8,974 (21.6)	1,880 (4.5)
23年4月	39,080	39,341 (100.0)	28,986 (73.7)	8,599 (21.9)	1,756 (4.5)
24年4月	40,240	40,594 (100.0)	30,278 (74.6)	8,541 (21.0)	1,775 (4.4)
25年4月	39,920	40,469 (100.0)	30,030 (74.2)	8,306 (20.5)	2,133 (5.3)
26年4月	39,760	40,225 (100.0)	29,836 (74.2)	8,261 (20.5)	2,128 (5.3)
27年4月	39,440	39,898 (100.0)	29,608 (74.2)	8,252 (20.7)	2,038 (5.1)
28年4月	39,240	39,732 (100.0)	29,569 (74.4)	8,184 (20.6)	1,979 (5.0)
29年4月	39,280	39,671 (100.0)	29,528 (74.4)	8,177 (20.6)	1,966 (5.0)

表 6 公立高等学校（全日制課程）専門学科 学科別の入学者（過去10年間）

〔単位・人、括弧内は構成比(%)〕

区分 年月	専門学科計	農業に関する	工業に関する	商業に関する	家庭に関する	看護に関する	外国語に関する	美術に関する	音楽に関する
		学科	学科	学科	学科	学科	学科	学科	学科
20年4月	8,848 (100.0)	835 (9.4)	2,928 (33.1)	3,187 (36.0)	323 (3.7)	82 (0.9)	365 (4.1)	122 (1.4)	122 (1.4)
21年4月	8,958 (100.0)	836 (9.3)	2,969 (33.1)	3,240 (36.2)	324 (3.6)	82 (0.9)	369 (4.1)	123 (1.4)	123 (1.4)
22年4月	8,974 (100.0)	840 (9.4)	2,972 (33.1)	3,304 (36.8)	326 (3.6)	82 (0.9)	364 (4.1)	121 (1.3)	122 (1.4)
23年4月	8,599 (100.0)	838 (9.7)	2,843 (33.1)	3,067 (35.7)	320 (3.7)	82 (1.0)	361 (4.2)	121 (1.4)	122 (1.4)
24年4月	8,541 (100.0)	837 (9.8)	2,804 (32.8)	3,045 (35.7)	326 (3.8)	82 (1.0)	363 (4.3)	121 (1.4)	119 (1.4)
25年4月	8,306 (100.0)	835 (10.1)	2,761 (33.2)	2,866 (34.5)	320 (3.9)	82 (1.0)	365 (4.4)	121 (1.5)	108 (1.3)
26年4月	8,261 (100.0)	843 (10.2)	2,753 (33.3)	2,769 (33.5)	323 (3.9)	81 (1.0)	368 (4.5)	122 (1.5)	114 (1.4)
27年4月	8,252 (100.0)	838 (10.2)	2,753 (33.4)	2,763 (33.5)	320 (3.9)	82 (1.0)	369 (4.5)	118 (1.4)	122 (1.5)
28年4月	8,184 (100.0)	835 (10.2)	2,751 (33.6)	2,668 (32.6)	320 (3.9)	82 (1.0)	367 (4.5)	120 (1.5)	115 (1.4)
29年4月	8,177 (100.0)	824 (10.1)	2,745 (33.6)	2,682 (32.8)	319 (3.9)	80 (1.0)	368 (4.5)	121 (1.5)	117 (1.4)

区分 年月	書道に関する	体育に関する	理数に関する	福祉に関する	人文に関する	国際文化に関する	映像技術に関する	舞台芸術に関する	生物環境系
	学科	学科	学科	学科	学科	学科	学科	学科	学科
20年4月	41 (0.5)	160 (1.8)	162 (1.8)	80 (0.9)	82 (0.9)	40 (0.5)	39 (0.4)	41 (0.5)	239 (2.7)
21年4月	41 (0.5)	161 (1.8)	164 (1.8)	80 (0.9)	82 (0.9)	40 (0.4)	42 (0.5)	42 (0.5)	240 (2.7)
22年4月	41 (0.5)	160 (1.8)	162 (1.8)	80 (0.9)	41 (0.5)	40 (0.4)	40 (0.4)	41 (0.5)	238 (2.7)
23年4月	41 (0.5)	161 (1.9)	161 (1.9)	80 (0.9)	41 (0.5)	40 (0.5)	40 (0.5)	42 (0.5)	239 (2.8)
24年4月	41 (0.5)	160 (1.9)	164 (1.9)	80 (0.9)	40 (0.5)	40 (0.5)	40 (0.5)	41 (0.5)	238 (2.8)
25年4月	41 (0.5)	161 (1.9)	164 (2.0)	80 (1.0)	41 (0.5)	39 (0.5)	41 (0.5)	40 (0.5)	241 (2.9)
26年4月	41 (0.5)	165 (2.0)	204 (2.5)	78 (0.9)	41 (0.5)	40 (0.5)	40 (0.5)	41 (0.5)	238 (2.9)
27年4月	40 (0.5)	162 (2.0)	204 (2.5)	80 (1.0)	41 (0.5)	41 (0.5)	41 (0.5)	40 (0.5)	238 (2.9)
28年4月	40 (0.5)	162 (2.0)	246 (3.0)	75 (0.9)	41 (0.5)	41 (0.5)	40 (0.5)	41 (0.5)	240 (2.9)
29年4月	41 (0.5)	163 (2.0)	248 (3.0)	69 (0.8)	41 (0.5)	41 (0.5)	40 (0.5)	40 (0.5)	238 (2.9)

図 3 公立高等学校（全日制課程）入学者の学科別構成比の推移

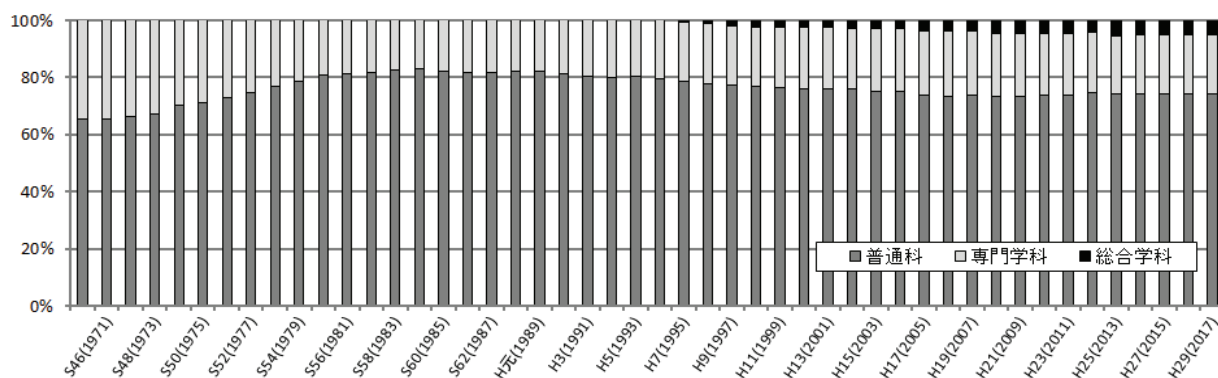

(3) 私立高等学校

私立高等学校全日課程の入学者数は18,959人（前年比12人減）で、このうち県内中学校卒業者が17,070人（同38人減）、県外中学校卒業者が1,791人（同14人増）、その他が98人（同12人増）となっています。

また、県内中学校卒業者のうち県内公立中学校卒業者が13,995人（前年比98人減）、県内国・私立中学校卒業者が3,075人（同60人増）となっています。

表7 私立高等学校（全日課程）入学者の卒業中学校等の内訳（過去10年間）

〔単位・人、括弧内は構成比(%)〕

区分 年月	募集人員	入学者計	中学校卒業者				その他	(再掲) 過年度卒業者
			計	県内中学校卒業者		県外中学校卒業者		
				公立	国・私立			
20年4月	17,656	17,348 (100.0)	15,562 (89.7)	12,769 (73.6)	2,793 (16.1)	1,703 (9.8)	83 (0.5)	14 (0.1)
21年4月	17,496	17,439 (100.0)	15,728 (90.2)	12,983 (74.4)	2,745 (15.7)	1,634 (9.4)	77 (0.4)	25 (0.1)
22年4月	17,480	18,231 (100.0)	16,286 (89.3)	13,415 (73.6)	2,871 (15.7)	1,853 (10.2)	92 (0.5)	19 (0.1)
23年4月	17,710	17,364 (100.0)	15,482 (89.2)	12,928 (74.5)	2,554 (14.7)	1,798 (10.4)	84 (0.5)	24 (0.1)
24年4月	17,660	18,382 (100.0)	16,331 (88.8)	13,413 (73.0)	2,918 (15.9)	1,991 (10.8)	60 (0.3)	6 (0.0)
25年4月	17,640	18,433 (100.0)	16,522 (89.6)	13,644 (74.0)	2,878 (15.6)	1,854 (10.1)	57 (0.3)	7 (0.0)
26年4月	17,600	18,654 (100.0)	16,770 (89.9)	13,777 (73.9)	2,993 (16.0)	1,820 (9.8)	64 (0.3)	12 (0.1)
27年4月	17,500	18,831 (100.0)	16,835 (89.4)	13,850 (73.5)	2,985 (15.9)	1,923 (10.2)	73 (0.4)	12 (0.1)
28年4月	17,675	18,971 (100.0)	17,108 (90.2)	14,093 (74.3)	3,015 (15.9)	1,777 (9.4)	86 (0.5)	13 (0.1)
29年4月	17,835	18,959 (100.0)	17,070 (90.0)	13,995 (73.8)	3,075 (16.2)	1,791 (9.4)	98 (0.5)	13 (0.1)
普通科	16,865	18,056 (100.0)	16,300 (90.3)	13,251 (73.4)	3,049 (16.9)	1,662 (9.2)	94 (0.5)	9 (0.0)
専門学科	810	676 (100.0)	545 (80.6)	520 (76.9)	25 (3.7)	127 (18.8)	4 (0.6)	3 (0.4)
総合学科	160	227 (100.0)	225 (99.1)	224 (98.7)	1 (0.4)	2 (0.9)	- (-)	1 (0.4)

(注) 募集人員は、学則定員による。

図4 私立高等学校（全日課程）入学者の卒業中学校等の内訳の推移



表8 私立高等学校（全日課程）学科別の入学者（過去10年間）

〔単位・人、括弧内は構成比(%)〕

区分 年月	募集人員	入学者計	私立高等学校（全日課程）		
			普通科	専門学科	総合学科
20年4月	17,656	17,348 (100.0)	16,328 (94.1)	800 (4.6)	220 (1.3)
21年4月	17,496	17,439 (100.0)	16,366 (93.8)	807 (4.6)	266 (1.5)
22年4月	17,480	18,231 (100.0)	17,069 (93.6)	895 (4.9)	267 (1.5)
23年4月	17,710	17,364 (100.0)	16,228 (93.5)	918 (5.3)	218 (1.3)
24年4月	17,660	18,382 (100.0)	17,128 (93.2)	986 (5.4)	268 (1.5)
25年4月	17,640	18,433 (100.0)	17,297 (93.8)	841 (4.6)	295 (1.6)
26年4月	17,600	18,654 (100.0)	17,585 (94.3)	765 (4.1)	304 (1.6)
27年4月	17,500	18,831 (100.0)	17,774 (94.4)	801 (4.3)	256 (1.4)
28年4月	17,675	18,971 (100.0)	17,988 (94.8)	710 (3.7)	273 (1.4)
29年4月	17,835	18,959 (100.0)	18,056 (95.2)	676 (3.6)	227 (1.2)

3 定時制課程の入学状況

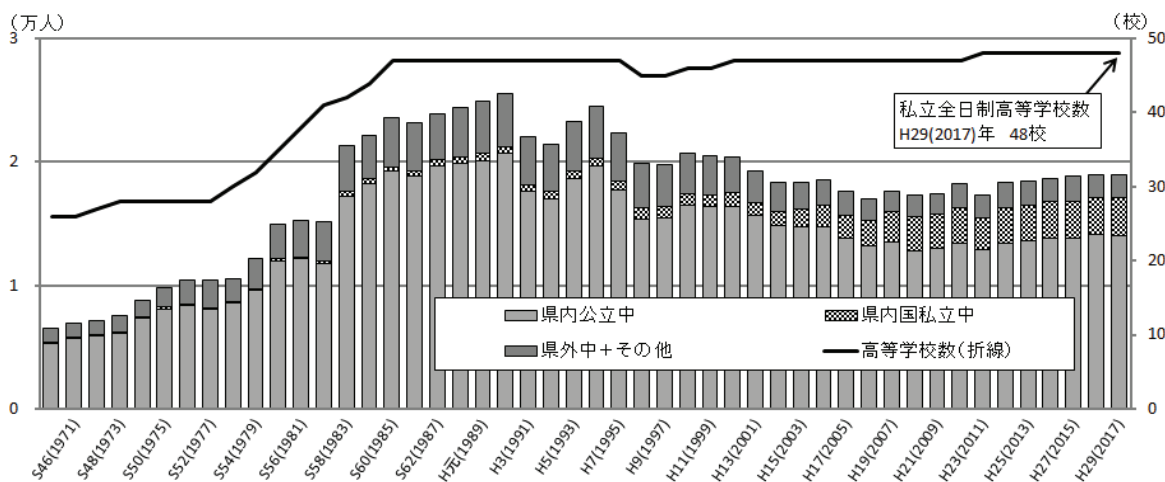
公立高等学校定時制課程の入学者数は 1,345 人（前年比 40 人増）で、県内中学校卒業者が 1,288 人（同 38 人増）、県外中学校卒業者が 40 人（同 3 人増）、その他が 17 人（同 1 人減）となっています。

また、公立高等学校（定時制課程）の入学者のうち過年度卒業者は 122 人（前年比 8 人減）となっています。

表9 公立高等学校（定時制課程）入学者の卒業中学校等の内訳（過去10年間）

〔単位・人、括弧内は構成比(%)〕

区分 年月	募集人員	入学者計	中学校卒業者				その他	(再掲) 過年度卒業者
			計	県内中学校卒業者		県外中学校卒業者		
				公立	国・私立			
20年4月	2,108	1,650 (100.0)	1,582 (95.9)	1,582 (95.9)	- (-)	53 (3.2)	15 (0.9)	333 (20.2)
21年4月	2,108	1,749 (100.0)	1,666 (95.3)	1,660 (94.9)	6 (0.3)	53 (3.0)	30 (1.7)	295 (16.9)
22年4月	2,204	2,057 (100.0)	1,985 (96.5)	1,982 (96.4)	3 (0.1)	49 (2.4)	23 (1.1)	240 (11.7)
23年4月	2,084	2,003 (100.0)	1,931 (96.4)	1,929 (96.3)	2 (0.1)	62 (3.1)	10 (0.5)	225 (11.2)
24年4月	2,084	1,768 (100.0)	1,685 (95.3)	1,683 (95.2)	2 (0.1)	68 (3.8)	15 (0.8)	210 (11.9)
25年4月	2,160	1,670 (100.0)	1,603 (96.0)	1,601 (95.9)	2 (0.1)	57 (3.4)	10 (0.6)	192 (11.5)
26年4月	2,160	1,563 (100.0)	1,500 (96.0)	1,498 (95.8)	2 (0.1)	55 (3.5)	8 (0.5)	174 (11.1)
27年4月	2,160	1,502 (100.0)	1,443 (96.1)	1,441 (95.9)	2 (0.1)	45 (3.0)	14 (0.9)	191 (12.7)
28年4月	2,160	1,305 (100.0)	1,250 (95.8)	1,249 (95.7)	1 (0.1)	37 (2.8)	18 (1.4)	130 (10.0)
29年4月	2,160	1,345 (100.0)	1,288 (95.8)	1,287 (95.7)	1 (0.1)	40 (3.0)	17 (1.3)	122 (9.1)
普通科	1,000	494 (100.0)	446 (90.3)	446 (90.3)	- (-)	36 (7.3)	12 (2.4)	86 (17.4)
専門学科	320	85 (100.0)	84 (98.8)	84 (98.8)	- (-)	1 (1.2)	- (-)	6 (7.1)
総合学科	840	766 (100.0)	758 (99.0)	757 (98.8)	1 (0.1)	3 (0.4)	5 (0.7)	30 (3.9)

(注) 募集人員は、転編入枠(転編入学者の募集人員)を除く。

図5 公立高等学校（定時制課程）入学者の卒業中学校等の内訳の推移

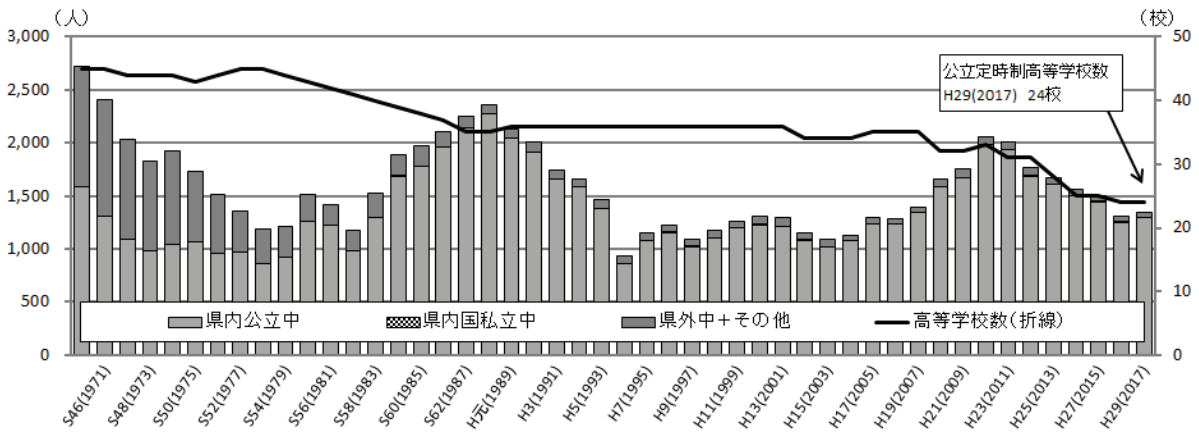

※ 高等学校数には生徒募集を停止している学校を含む。

表10 公立高等学校（定時制課程）学科別の入学者（過去10年間）

〔単位・人、括弧内は構成比(%)〕

区分 年月	募集人員	入学者計	公立高等学校(定時制課程)		
			普通科	専門学科	総合学科
20年4月	2,108	1,650 (100.0)	959 (58.1)	229 (13.9)	462 (28.0)
21年4月	2,108	1,749 (100.0)	1,029 (58.8)	255 (14.6)	465 (26.6)
22年4月	2,204	2,057 (100.0)	1,041 (50.6)	330 (16.0)	686 (33.3)
23年4月	2,084	2,003 (100.0)	1,003 (50.1)	315 (15.7)	685 (34.2)
24年4月	2,084	1,768 (100.0)	881 (49.8)	214 (12.1)	673 (38.1)
25年4月	2,160	1,670 (100.0)	730 (43.7)	138 (8.3)	802 (48.0)
26年4月	2,160	1,563 (100.0)	670 (42.9)	112 (7.2)	781 (50.0)
27年4月	2,160	1,502 (100.0)	638 (42.5)	107 (7.1)	757 (50.4)
28年4月	2,160	1,305 (100.0)	517 (39.6)	80 (6.1)	708 (54.3)
29年4月	2,160	1,345 (100.0)	494 (36.7)	85 (6.3)	766 (57.0)

4 通信制課程の入学状況

公・私立高等学校通信制課程の入学者数は808人（前年比49人増）で、このうち県内中学校卒業者が702人（同41人増）、県外中学校卒業者が105人（同12人増）となっています。

また、通信制課程の入学者のうち過年度卒業者は148人（前年比65人減）となっています。

表11 高等学校（通信制課程）入学者の卒業中学校等の内訳（過去10年間）

〔単位・人、括弧内は構成比(%)〕

区分 年月	募集人員	入学者計	中学校卒業者				その他	(再掲) 過年度卒業者
			計	県内中学校卒業者		県外中学校卒業者		
				公立	国・私立			
20年4月	8,020	982 (100.0)	835 (85.0)	833 (84.8)	2 (0.2)	144 (14.7)	3 (0.3)	393 (40.0)
21年4月	8,020	1,036 (100.0)	895 (86.4)	892 (86.1)	3 (0.3)	135 (13.0)	6 (0.6)	418 (40.3)
22年4月	7,950	1,159 (100.0)	1,024 (88.4)	1,022 (88.2)	2 (0.2)	130 (11.2)	5 (0.4)	377 (32.5)
23年4月	8,020	1,111 (100.0)	985 (88.7)	984 (88.6)	1 (0.1)	116 (10.4)	10 (0.9)	320 (28.8)
24年4月	7,985	938 (100.0)	820 (87.4)	819 (87.3)	1 (0.1)	115 (12.3)	3 (0.3)	331 (35.3)
25年4月	7,985	801 (100.0)	689 (86.0)	688 (85.9)	1 (0.1)	110 (13.7)	2 (0.2)	268 (33.5)
26年4月	7,965	799 (100.0)	686 (85.9)	685 (85.7)	1 (0.1)	113 (14.1)	- (-)	276 (34.5)
27年4月	7,965	799 (100.0)	681 (85.2)	677 (84.7)	4 (0.5)	118 (14.8)	- (-)	252 (31.5)
28年4月	8,025	759 (100.0)	661 (87.1)	661 (87.1)	- (-)	93 (12.3)	5 (0.7)	213 (28.1)
29年4月	8,075	808 (100.0)	702 (86.9)	694 (85.9)	8 (1.0)	105 (13.0)	1 (0.1)	148 (18.3)
公立	6,000	201 (100.0)	186 (92.5)	185 (92.0)	1 (0.5)	14 (7.0)	1 (0.5)	65 (32.3)
私立	2,075	607 (100.0)	516 (85.0)	509 (83.9)	7 (1.2)	91 (15.0)	- (-)	83 (13.7)

(注) 募集人員は、学則定員による。

図6 入学者の卒業中学校等の内訳の推移



表12 課程・設置者別の入学者（過去10年間）

〔単位・人、括弧内は構成比(%)〕

区分 年月	募集人員	入学者計	通信制	
			公立	私立
20年4月	8,020	982 (100.0)	396 (40.3)	586 (59.7)
21年4月	8,020	1,036 (100.0)	445 (43.0)	591 (57.0)
22年4月	7,950	1,159 (100.0)	538 (46.4)	621 (53.6)
23年4月	8,020	1,111 (100.0)	499 (44.9)	612 (55.1)
24年4月	7,985	938 (100.0)	426 (45.4)	512 (54.6)
25年4月	7,985	801 (100.0)	317 (39.6)	484 (60.4)
26年4月	7,965	799 (100.0)	274 (34.3)	525 (65.7)
27年4月	7,965	799 (100.0)	247 (30.9)	552 (69.1)
28年4月	8,025	759 (100.0)	242 (31.9)	517 (68.1)
29年4月	8,075	808 (100.0)	201 (24.9)	607 (75.1)

(注) 募集人員は、学則定員による。

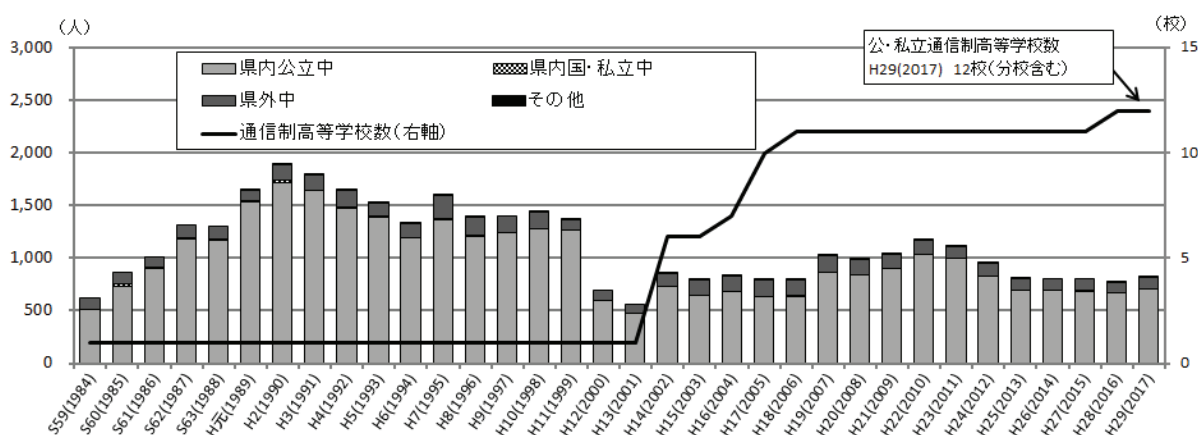
Ⅲ 統 計 表

(参考) 県内市町村の地域別一覧

地域	市町村
さいたま市	さいたま市
南部	川口市 鴻巣市 上尾市 草加市 蕨市 戸田市 朝霞市 志木市 和光市 新座市 桶川市 北本市 伊奈町
西部	川越市 所沢市 飯能市 東松山市 狭山市 入間市 富士見市 坂戸市 鶴ヶ島市 日高市 ふじみ野市 三芳町 毛呂山町 越生町 滑川町 嵐山町 小川町 川島町 吉見町 鳩山町 ときがわ町 東秩父村
北部	熊谷市 本庄市 深谷市 美里町 神川町 上里町 寄居町
秩父	秩父市 横瀬町 皆野町 長瀨町 小鹿野町
東部	行田市 加須市 春日部市 羽生市 越谷市 久喜市 八潮市 三郷市 蓮田市 幸手市 吉川市 白岡市 宮代町 杉戸町 松伏町

(1) 全日制課程・定時制課程

第1表 高等学校(全日制課程・定時制課程)の入学状況

(単位:人)

区分	募集人員	入学者 総数	県内中学校からの入学者										県外中学校からの入学者								その他	(再掲) 過年度 卒業者
			県内計	国立	公立						私立	県外 計	東京 都	千葉 県	群馬 県	茨城 県	栃木 県	神奈 川 県	その 道府 他			
					公立計	さいたま市	南部	西部	北部	秩父										東部		
全日制・定時制計	59,435	60,137	57,518	118	54,357	9,419	14,156	13,877	4,422	904	11,579	3,043	2,480	1,006	368	351	289	91	105	270	139	156
全日制計	57,275	58,792	56,230	117	53,070	9,282	13,629	13,575	4,355	901	11,328	3,043	2,440	995	363	339	286	90	105	262	122	34
国立	160	162	147	-	145	8	36	90	4	1	6	2	14	11	-	-	-	-	-	3	1	-
公立	39,280	39,671	39,013	64	38,930	6,438	10,012	9,368	3,204	803	9,105	19	635	60	152	134	176	24	8	81	23	21
私立	17,835	18,959	17,070	53	13,995	2,836	3,581	4,117	1,147	97	2,217	3,022	1,791	924	211	205	110	66	97	178	98	13
定時制公立	2,160	1,345	1,288	1	1,287	137	527	302	67	3	251	-	40	11	5	12	3	1	-	8	17	122

第2表 国立高等学校(全日制課程)の入学者の内訳

(単位:人)

学 科	募集人員	男女	入学者 総数	県内中学校からの入学者										県外中学校からの入学者								その他	(再掲) 過年度 卒業者
				県内計	国立	公立						私立	県外 計	東京 都	千葉 県	群馬 県	茨城 県	栃木 県	神奈 川 県	その 道府 他			
						公立計	さいたま市	南部	西部	北部	秩父										東部		
国立全日制計	160	計	162	147	-	145	8	36	90	4	1	6	2	14	11	-	-	-	-	-	3	1	-
		男	83	73	-	72	7	19	40	3	-	3	1	9	7	-	-	-	-	-	2	1	-
		女	79	74	-	73	1	17	50	1	1	3	1	5	4	-	-	-	-	-	1	-	-
総合学科	160	計	162	147	-	145	8	36	90	4	1	6	2	14	11	-	-	-	-	-	3	1	-
		男	83	73	-	72	7	19	40	3	-	3	1	9	7	-	-	-	-	-	2	1	-
		女	79	74	-	73	1	17	50	1	1	3	1	5	4	-	-	-	-	-	1	-	-

第3表 公立高等学校(全日制課程)の入学者の内訳

(単位:人)

学 科	募集人員 (注)	男女	入学者 総数	県内中学校からの入学者										県外中学校からの入学者								その他	(再掲) 過年度 卒業者
				県内計	国立	公立						私立	県外 計	東京 都	千葉 県	群馬 県	茨城 県	栃木 県	神奈 川 県	その 道府 他			
						公立計	さいたま市	南部	西部	北部	秩父										東部		
公立全日制計	39,280	計	39,671	39,013	64	38,930	6,438	10,012	9,368	3,204	803	9,105	19	635	60	152	134	176	24	8	81	23	21
		男	19,798	19,547	34	19,507	3,220	4,969	4,737	1,637	395	4,549	6	243	30	72	36	57	10	2	36	8	13
		女	19,873	19,466	30	19,423	3,218	5,043	4,631	1,567	408	4,556	13	392	30	80	98	119	14	6	45	15	8
普通科	29,067	計	29,528	29,080	61	29,003	5,110	8,063	7,245	1,843	335	6,407	16	429	41	109	93	105	15	4	62	19	12
		男	14,442	14,283	32	14,245	2,540	3,953	3,638	908	153	3,053	6	153	19	50	21	30	6	2	25	6	10
		女	15,086	14,797	29	14,758	2,570	4,110	3,607	935	182	3,354	10	276	22	59	72	75	9	2	37	13	2
専門学科	8,224	計	8,177	8,025	3	8,019	1,284	1,715	1,642	1,115	346	1,917	3	148	17	40	35	27	8	3	18	4	8
		男	4,600	4,519	2	4,517	666	929	933	639	192	1,158	-	79	10	22	14	19	3	-	11	2	3
		女	3,577	3,506	1	3,502	618	786	709	476	154	759	3	69	7	18	21	8	5	3	7	2	5
総合学科	1,989	計	1,966	1,908	-	1,908	44	234	481	246	122	781	-	58	2	3	6	44	1	1	1	-	1
		男	756	745	-	745	14	87	166	90	50	338	-	11	1	-	1	8	1	-	-	-	-
		女	1,210	1,163	-	1,163	30	147	315	156	72	443	-	47	1	3	5	36	-	1	1	-	1

(注) 募集人員は、転編入枠(転動等に伴う転編入学者の募集人員)を除く。

(専門学科の内訳)

(単位:人)

学 科	募集人員	男女	入学者 総数	県 内 中 学 校 か ら の 入 学 者									県 外 中 学 校 か ら の 入 学 者								その他	(再掲) 過年度 卒業者	
				県内計	国立	公 立						私立	県外 計	東京 都	千葉 県	群馬 県	茨城 県	栃木 県	神奈 川 県	その 他の 府他			
						公立計	さいたま市	南部	西部	北部	秩父												東部
農業に関する 学科	834	計	824	804	-	804	19	101	17	264	127	276	-	20	-	3	9	6	-	1	1	-	2
		男女	372 452	367 437	-	367 437	7 12	26 75	8 9	113 151	66 61	147 129	-	5 15	-	- 3	2 7	3 3	-	-	1 1	-	- 2
工業に関する 学科	2,745	計	2,745	2,688	-	2,688	343	621	535	309	87	793	-	56	4	20	5	16	3	-	8	1	1
		男女	2,502 243	2,448 240	-	2,448 240	321 22	549 72	457 78	297 12	86 1	738 55	-	53 3	3 1	19 1	5 -	15 1	3 -	-	-	8 -	1 -
商業に関する 学科	2,729	計	2,682	2,656	-	2,654	464	532	680	471	51	456	2	26	1	4	15	1	1	1	3	-	2
		男女	1,102 1,580	1,093 1,563	-	1,093 1,561	153 311	214 318	319 361	203 268	30 21	174 282	2	9 17	1 -	2 2	5 10	1 -	-	1	1	3	-
家庭に関する 学科	319	計	319	317	-	317	32	89	37	20	73	66	-	2	1	-	-	-	-	-	1	-	-
		男女	28 291	27 290	-	27 290	4 28	3 86	4 33	1 19	5 68	10 56	-	1 1	1 -	-	-	-	-	-	-	1	-
看護に関する 学科	80	計	80	78	-	78	27	25	10	3	-	13	-	2	2	-	-	-	-	-	-	-	-
		男女	2 78	2 76	-	2 76	- 27	2 23	- 10	- 3	- -	- 13	-	- 2	- 2	-	-	-	-	-	-	-	-
外国語に関する 学科	359	計	368	353	1	352	50	106	85	7	1	103	-	12	3	4	2	-	2	-	1	3	2
		男女	78 290	75 278	- 1	75 277	8 42	27 79	24 61	- 7	- 1	16 87	-	2 10	2 1	- 4	- 2	-	-	-	-	1 1	2 1
美術に関する 学科	120	計	121	121	-	121	21	15	63	6	2	14	-	-	-	-	-	-	-	-	-	-	-
		男女	12 109	12 109	-	12 109	1 20	3 12	5 58	2 4	1 1	- 14	-	-	-	-	-	-	-	-	-	-	-
音楽に関する 学科	120	計	117	109	-	109	18	20	39	2	-	30	-	8	2	2	2	2	-	-	-	-	-
		男女	25 92	24 85	-	24 85	3 15	7 13	6 33	1 1	- 23	7	-	1 7	1 1	- 2	- 2	- 2	-	-	-	-	-
書道に関する 学科	40	計	41	41	-	41	15	14	4	-	-	8	-	-	-	-	-	-	-	-	-	-	-
		男女	2 39	2 39	-	2 39	- 15	1 13	- 4	- -	- -	1 7	-	-	-	-	-	-	-	-	-	-	-
体育に関する 学科	160	計	163	161	-	161	41	50	48	1	-	21	-	2	1	-	-	-	-	-	1	-	-
		男女	118 45	116 45	-	116 45	28 13	33 17	36 12	1 -	- 3	18 3	-	2 -	1 -	-	-	-	-	-	-	1 -	- -
理数に関する 学科	240	計	248	241	2	239	55	50	74	28	4	28	-	7	1	3	1	-	-	-	2	-	-
		男女	183 65	180 61	2 -	178 61	42 13	28 22	62 12	21 7	4 -	21 7	-	3 4	- 1	- 3	1 -	-	-	-	-	2 -	- -
福祉に関する 学科	80	計	69	67	-	67	4	8	-	4	-	51	-	2	-	-	-	-	2	-	-	-	1
		男女	8 61	8 59	-	8 59	- 4	1 7	- -	- 4	- -	7 44	-	2 -	-	-	-	-	-	2	-	-	- 1
人文に関する 学科	40	計	41	37	-	37	4	8	-	-	-	25	-	4	-	3	-	1	-	-	-	-	-
		男女	17 24	16 21	-	16 21	2 2	5 3	- -	- -	- 16	9	-	1 3	- 2	-	-	1	-	-	-	-	-
国際文化に関する 学科	40	計	41	40	-	40	17	9	-	-	-	14	-	1	-	-	-	1	-	-	-	-	-
		男女	9 32	9 31	-	9 31	4 13	1 8	- -	- -	- 10	4	-	- 1	-	-	-	-	1	-	-	-	-
映像芸術に関する 学科	40	計	40	40	-	40	3	10	21	-	1	5	-	-	-	-	-	-	-	-	-	-	-
		男女	10 30	10 30	-	10 30	1 2	4 6	4 17	- -	- 1	1 4	-	-	-	-	-	-	-	-	-	-	-
舞台芸術に関する 学科	40	計	40	37	-	36	3	9	19	-	-	5	1	3	-	1	-	-	-	1	1	-	-
		男女	2 38	2 35	-	2 34	- 3	- 9	1 18	- -	- -	1 4	- 1	- 3	- -	1 -	- -	- -	- -	- -	1 1	1 -	- -
生物環境系	238	計	238	235	-	235	168	48	10	-	-	9	-	3	2	-	1	-	-	-	-	-	-
		男女	130 108	128 107	-	128 107	92 76	25 23	7 3	- -	- -	4 5	-	2 1	1 -	- -	1 -	- -	- -	- -	- -	- -	- -

第4表 私立高等学校(全日制課程)の入学者の内訳

(単位:人)

学 科	募集人員 (注)	男女	入学者 総数	県内中学校からの入学者									県外中学校からの入学者								その他	(再掲) 過年度 卒業者	
				県内計	国立	公 立						私立	県外 計	東京 都	千葉 県	群馬 県	茨城 県	栃木 県	神奈 川 県	その 道の 府他			
						公立計	さいたま市	南部	西部	北部	秩父												東部
私立全日制計	17,835	計	18,959	17,070	53	13,995	2,836	3,581	4,117	1,147	97	2,217	3,022	1,791	924	211	205	110	66	97	178	98	13
		男	10,572	9,318	31	7,685	1,582	2,008	2,231	609	48	1,207	1,602	1,188	672	131	97	57	37	76	118	66	7
		女	8,387	7,752	22	6,310	1,254	1,573	1,886	538	49	1,010	1,420	603	252	80	108	53	29	21	60	32	6
普通科	16,865	計	18,056	16,300	53	13,251	2,621	3,309	4,041	1,128	96	2,056	2,996	1,662	876	192	200	103	59	93	139	94	9
		男	10,019	8,845	31	7,234	1,445	1,845	2,187	600	48	1,109	1,580	1,111	647	120	94	52	34	73	91	63	5
		女	8,037	7,455	22	6,017	1,176	1,464	1,854	528	48	947	1,416	551	229	72	106	51	25	20	48	31	4
専門学科	810	計	676	545	-	520	137	191	71	17	1	103	25	127	47	18	5	7	7	4	39	4	3
		男	390	312	-	291	78	110	43	8	-	52	21	75	24	10	3	5	3	3	27	3	2
		女	286	233	-	229	59	81	28	9	1	51	4	52	23	8	2	2	4	1	12	1	1
総合学科	160	計	227	225	-	224	78	81	5	2	-	58	1	2	1	1	-	-	-	-	-	-	1
		男	163	161	-	160	59	53	1	1	-	46	1	2	1	1	-	-	-	-	-	-	-
		女	64	64	-	64	19	28	4	1	-	12	-	-	-	-	-	-	-	-	-	-	1

(注) 募集人員は、学則定員による。(募集を停止した学科の定員は除く)

(専門学科の内訳)

(単位:人)

学 科	募集人員	男女	入学者 総数	県内中学校からの入学者									県外中学校からの入学者								その他	(再掲) 過年度 卒業者	
				県内計	国立	公 立						私立	県外 計	東京 都	千葉 県	群馬 県	茨城 県	栃木 県	神奈 川 県	その 道の 府他			
						公立計	さいたま市	南部	西部	北部	秩父												東部
工業に関する 学科	60	計	15	14	-	14	2	5	-	-	-	7	-	1	-	1	-	-	-	-	-	-	-
		男	12	11	-	11	1	3	-	-	-	7	-	1	-	1	-	-	-	-	-	-	-
		女	3	3	-	3	1	2	-	-	-	-	-	-	-	-	-	-	-	-	-	-	-
商業に関する 学科	240	計	235	233	-	231	66	125	8	1	-	31	2	2	1	-	-	-	-	-	1	-	-
		男	147	146	-	144	38	78	7	1	-	20	2	1	1	-	-	-	-	-	-	-	-
		女	88	87	-	87	28	47	1	-	-	11	-	1	-	-	-	-	-	-	1	-	-
家庭に関する 学科	80	計	80	71	-	71	7	10	-	3	-	51	-	9	1	2	2	2	2	-	-	-	-
		男	28	23	-	23	2	2	-	-	-	19	-	5	-	2	-	2	1	-	-	-	-
		女	52	48	-	48	5	8	-	3	-	32	-	4	1	-	2	-	1	-	-	-	-
外国語に関する 学科	80	計	22	13	-	12	1	1	10	-	-	-	1	8	8	-	-	-	-	-	-	1	-
		男	5	2	-	2	-	-	2	-	-	-	-	3	3	-	-	-	-	-	-	-	-
		女	17	11	-	10	1	1	8	-	-	-	1	5	5	-	-	-	-	-	-	1	-
音楽に関する 学科	110	計	50	30	-	30	9	6	11	2	1	1	-	19	7	5	1	1	1	-	4	1	2
		男	15	9	-	9	3	1	4	1	-	-	-	5	3	-	1	-	-	-	1	1	1
		女	35	21	-	21	6	5	7	1	1	1	-	14	4	5	-	1	1	-	3	-	1
体育に関する 学科	160	計	251	167	-	145	51	42	29	10	-	13	22	82	24	10	2	4	4	4	4	34	2
		男	167	108	-	89	33	25	20	5	-	6	19	57	14	7	2	3	2	3	26	2	1
		女	84	59	-	56	18	17	9	5	-	7	3	25	10	3	-	1	2	1	8	-	-
理数に関する 学科	80	計	23	17	-	17	1	2	13	1	-	-	-	6	6	-	-	-	-	-	-	-	-
		男	16	13	-	13	1	1	10	1	-	-	-	3	3	-	-	-	-	-	-	-	-
		女	7	4	-	4	-	1	3	-	-	-	-	3	3	-	-	-	-	-	-	-	-

第5表 公立高等学校(定時制課程)の入学者の内訳

(単位:人)

学 科	募集人員 (注)	男女	入学者 総数	県内中学校からの入学者									県外中学校からの入学者							その他	(再掲) 過年度 卒業者		
				県内計	国立	公 立						私立	県外 計	東京 都	千葉 県	群馬 県	茨城 県	栃木 県	神奈 川 県			その 道の 府他	
						公立計	さいたま市	南部	西部	北部	秩父												東部
公立定時制計	2,160	計	1,345	1,288	1	1,287	137	527	302	67	3	251	-	40	11	5	12	3	1	-	8	17	122
		男	739	709	1	708	77	271	165	38	3	154	-	22	7	2	5	2	1	-	5	8	76
普通科	1,000	計	606	579	-	579	60	256	137	29	-	97	-	18	4	3	7	1	-	-	3	9	46
		女	494	446	-	446	55	154	66	35	3	133	-	36	10	4	12	1	1	-	8	12	86
専門学科	320	計	279	254	-	254	30	81	34	23	3	83	-	20	6	2	5	1	1	-	5	5	50
		男女	215	192	-	192	25	73	32	12	-	50	-	16	4	2	7	-	-	-	3	7	36
総合学科	840	計	85	84	-	84	20	40	13	-	-	11	-	1	-	-	-	1	-	-	-	-	6
		男女	71	70	-	70	15	33	12	-	-	10	-	1	-	-	-	1	-	-	-	-	6
総合学科	840	計	14	14	-	14	5	7	1	-	-	1	-	-	-	-	-	-	-	-	-	-	-
		男女	766	758	1	757	62	333	223	32	-	107	-	3	1	1	-	1	-	-	-	5	30
総合学科	840	計	389	385	1	384	32	157	119	15	-	61	-	1	1	-	-	-	-	-	-	3	20
		男女	377	373	-	373	30	176	104	17	-	46	-	2	-	1	-	1	-	-	-	2	10

(注) 募集人員は、転編入枠(転編入学者等の募集人員)を除く。

(専門学科の内訳)

(単位:人)

学 科	募集人員	男女	入学者 総数	県内中学校からの入学者									県外中学校からの入学者							その他	(再掲) 過年度 卒業者		
				県内計	国立	公 立						私立	県外 計	東京 都	千葉 県	群馬 県	茨城 県	栃木 県	神奈 川 県			その 道の 府他	
						公立計	さいたま市	南部	西部	北部	秩父												東部
工業に関する 学科	240	計	68	67	-	67	14	31	12	-	-	10	-	1	-	-	-	1	-	-	-	-	4
		男	64	63	-	63	12	30	11	-	-	10	-	1	-	-	-	1	-	-	-	-	4
商業に関する 学科	80	計	4	4	-	4	2	1	1	-	-	-	-	-	-	-	-	-	-	-	-	-	-
		女	17	17	-	17	6	9	1	-	-	1	-	-	-	-	-	-	-	-	-	-	2
商業に関する 学科	80	計	7	7	-	7	3	3	1	-	-	-	-	-	-	-	-	-	-	-	-	-	2
		男女	10	10	-	10	3	6	-	-	-	1	-	-	-	-	-	-	-	-	-	-	-

第6表 国立高等学校(全日制課程)の学校別の入学者の内訳

(単位:人)

学科	学校名	募集人員	入学者 総数	県内中学校からの入学者								県外中学校からの入学者								その他	(再掲) 過年度 卒業者		
				県内計	国立	公立計	公立						私立	県外計	東京都	千葉 県	群馬 県	茨城 県	栃木 県			神奈 川 県	その 道府 他
							さいたま市	南部	西部	北部	秩父	東部											
国立計		160	162	147	-	145	8	36	90	4	1	6	2	14	11	-	-	-	-	-	3	1	-
総合学科	筑波大学附属坂戸	160	162	147	-	145	8	36	90	4	1	6	2	14	11	-	-	-	-	-	3	1	-

第7表 公立高等学校(全日制課程)の学校別の入学者の内訳

(1) 総計

(単位:人)

学科名	募集人員	入学者 総数	県内中学校からの入学者								県外中学校からの入学者								その他	(再掲) 過年度 卒業者		
			県内計	国立	公立計	公立						私立	県外計	東京都	千葉 県	群馬 県	茨城 県	栃木 県			神奈 川 県	その 道府 他
						さいたま市	南部	西部	北部	秩父	東部											
公立全日制計	39,280	39,671	39,013	64	38,930	6,438	10,012	9,368	3,204	803	9,105	19	635	60	152	134	176	24	8	81	23	21
普通科	29,067	29,528	29,080	61	29,003	5,110	8,063	7,245	1,843	335	6,407	16	429	41	109	93	105	15	4	62	19	12
専門学科	8,224	8,177	8,025	3	8,019	1,284	1,715	1,642	1,115	346	1,917	3	148	17	40	35	27	8	3	18	4	8
総合学科	1,989	1,966	1,908	-	1,908	44	234	481	246	122	781	-	58	2	3	6	44	1	1	1	-	1

(注) 募集人員は、転編入枠(転動等に伴う転編入学者の募集人員)を除く。

(2) 普通科

(単位:人)

学校名 (○印は市立高校)	募集人員	入学者 総数	県内中学校からの入学者								県外中学校からの入学者								その他	(再掲) 過年度 卒業者		
			県内計	国立	公立計	公立						私立	県外計	東京都	千葉 県	群馬 県	茨城 県	栃木 県			神奈 川 県	その 道府 他
						さいたま市	南部	西部	北部	秩父	東部											
普通科計	29,067	29,528	29,080	61	29,003	5,110	8,063	7,245	1,843	335	6,407	16	429	41	109	93	105	15	4	62	19	12
上尾	238	250	249	1	248	69	127	5	14	-	33	-	1	1	-	-	-	-	-	-	-	1
上尾鷹の台	238	244	244	-	244	79	144	2	-	-	19	-	-	-	-	-	-	-	-	-	-	-
上尾橋	199	199	196	-	195	89	85	12	2	-	7	1	3	-	-	-	-	1	-	2	-	-
上尾南	278	280	280	-	279	119	155	3	1	-	1	1	-	-	-	-	-	-	-	-	-	-
朝霞	318	322	316	-	316	2	170	144	-	-	-	-	6	3	-	-	1	-	-	2	-	-
朝霞西	358	367	366	-	366	19	185	161	-	-	1	-	1	-	1	-	-	-	-	-	-	-
伊奈学園総合	795	799	795	-	795	230	333	19	21	-	192	-	4	-	1	-	1	1	1	-	-	-
入間向陽	358	368	366	-	366	-	25	333	-	8	-	-	2	1	-	-	-	-	-	1	-	-
岩槻	278	281	276	-	276	123	22	-	-	-	131	-	4	-	4	-	-	-	-	-	1	-
岩槻北	198	195	188	-	188	76	32	-	-	-	80	-	7	-	1	-	3	-	-	3	-	2
浦和	358	370	368	18	349	167	68	42	13	-	59	1	2	-	-	-	-	-	-	2	-	-
浦和北	318	326	322	-	321	229	76	8	-	-	8	1	4	1	-	1	-	-	-	2	-	-
浦和第一女子	397	405	399	15	384	169	105	20	17	-	73	-	4	2	-	-	-	-	-	2	2	-
浦和西	397	403	401	2	399	238	128	7	2	-	24	-	2	2	-	-	-	-	-	2	-	-
浦和東	318	326	322	1	321	208	69	7	-	-	37	-	4	-	2	-	-	-	-	2	-	-
大宮	357	371	365	10	354	123	118	40	18	-	55	1	4	-	-	-	-	1	-	3	2	-
大宮光陵	238	244	242	-	242	159	47	9	2	-	25	-	2	-	-	-	-	-	1	1	-	-
大宮東	238	242	238	-	238	133	61	4	3	-	37	-	4	-	-	-	-	-	-	4	-	-
大宮南	358	369	368	-	368	250	78	21	2	-	17	-	1	-	-	-	-	1	-	-	-	-
大宮武蔵野	278	278	274	-	274	125	84	46	-	-	19	-	4	1	1	-	1	-	-	1	-	1
小川	199	199	199	-	199	-	-	158	33	8	-	-	-	-	-	-	-	-	-	-	-	-

(普通科続き)

(単位:人)

学校名 (○印は市立高校)	募集人員	入学者 総数	県内中学校からの入学者										県外中学校からの入学者								その他	(再掲) 過年度 卒業生	
			県内計	国立	公立						私立	県外計	東京都	千葉県	群馬県	茨城県	栃木県	神奈川県	その 道府 他				
					公立計	さいたま市	南部	西部	北部	秩父										東部			
桶川	川	318	323	323	-	323	14	288	-	1	-	20	-	-	-	-	-	-	-	-	-	-	-
桶川	西	199	199	196	-	196	12	158	18	2	-	6	-	3	-	-	1	-	2	-	-	-	-
越生	生	119	121	121	-	121	-	1	112	8	-	-	-	-	-	-	-	-	-	-	-	-	-
春日部	部	397	398	390	4	386	154	91	-	3	-	138	-	8	-	5	-	3	-	-	-	-	-
春日部	女	278	281	263	-	263	39	38	1	-	-	185	-	18	-	8	-	10	-	-	-	-	-
春日部	東	318	326	299	-	299	18	26	-	-	-	255	-	27	-	20	-	7	-	-	-	-	-
川口	口	358	367	364	-	364	42	304	-	-	-	18	-	3	1	1	-	-	-	-	-	1	-
川口	青	397	398	398	3	394	165	191	6	-	-	32	1	-	-	-	-	-	-	-	-	-	-
川口	陵	278	283	283	-	283	43	237	-	-	-	3	-	-	-	-	-	-	-	-	-	-	-
川口	東	318	323	320	-	320	65	226	2	-	-	27	-	3	2	-	-	1	-	-	-	-	-
川越	越	358	367	365	-	365	23	69	263	7	1	2	-	2	1	-	-	-	-	-	-	1	-
川越	女	358	367	363	2	360	45	59	250	3	1	2	1	1	1	-	-	-	-	-	-	-	3
川越	西	358	364	364	-	364	21	26	315	-	1	1	-	-	-	-	-	-	-	-	-	-	-
川越	初	238	250	248	-	248	4	25	218	-	-	1	-	1	1	-	-	-	-	-	-	-	1
川越	南	358	367	361	-	359	1	26	332	-	-	-	2	4	-	1	-	-	-	-	-	3	2
北本	本	199	200	200	-	200	5	164	5	3	-	23	-	-	-	-	-	-	-	-	-	-	-
久喜	喜	278	283	262	-	262	37	26	-	1	-	198	-	21	-	2	-	18	-	-	-	1	-
熊谷	谷	318	322	321	-	321	16	64	35	169	9	28	-	-	-	-	-	-	-	-	-	-	1
熊谷	女	318	326	317	1	316	30	78	18	151	23	16	-	9	1	1	7	-	-	-	-	-	-
熊谷	西	278	282	281	-	281	5	85	3	155	7	26	-	1	-	-	1	-	-	-	-	-	-
栗橋	北	238	238	227	-	227	4	5	1	1	-	216	-	11	-	2	-	9	-	-	-	-	1
鴻巣	巢	198	203	203	-	202	8	145	12	10	-	27	1	-	-	-	-	-	-	-	-	-	-
鴻巣	女	119	119	119	-	119	17	56	14	16	-	16	-	-	-	-	-	-	-	-	-	-	-
越ヶ	谷	318	326	324	-	324	15	66	-	-	-	243	-	2	-	2	-	-	-	-	-	-	-
越谷	北	357	359	341	-	341	58	80	-	-	-	203	-	18	2	16	-	-	-	-	-	-	-
越谷	西	318	320	317	-	317	51	31	-	-	-	235	-	3	-	2	-	-	-	-	-	1	-
越谷	東	278	282	276	-	276	12	39	-	-	-	225	-	6	-	1	-	1	1	-	-	3	-
越谷	南	357	367	361	-	361	38	102	3	-	-	218	-	6	1	3	-	1	-	-	-	1	1
児玉	玉	159	136	125	-	125	-	1	7	113	4	-	-	11	-	-	11	-	-	-	-	-	-
坂戸	戸	318	326	325	-	325	-	11	305	9	-	-	-	-	-	-	-	-	-	-	-	-	1
坂戸	西	358	358	358	-	357	-	6	339	11	1	-	1	-	-	-	-	-	-	-	-	-	-
狭山	清	238	238	237	-	237	-	9	227	-	-	1	-	1	-	1	-	-	-	-	-	-	-
志木	木	278	281	279	-	279	56	155	67	-	-	1	-	2	1	-	-	-	1	-	-	-	-
庄和	和	199	200	185	-	185	14	-	-	-	-	171	-	15	-	13	-	2	-	-	-	-	-
白岡	岡	199	197	195	-	195	31	15	-	-	-	149	-	2	1	-	-	-	-	-	-	1	-
進修	館	39	40	40	-	40	1	8	-	10	-	21	-	-	-	-	-	-	-	-	-	-	-
杉戸	戸	318	322	302	-	302	16	6	-	-	-	280	-	20	-	13	-	6	-	1	-	-	-
草加	加	358	367	366	-	366	1	131	-	-	-	234	-	1	-	-	-	-	-	-	-	1	-
草加	西	238	241	240	-	240	2	197	-	-	-	41	-	1	-	-	-	1	-	-	-	-	-
草加	東	318	328	325	-	325	3	103	-	-	-	219	-	3	2	1	-	-	-	-	-	-	-
草加	南	238	246	245	-	244	-	160	-	-	-	84	1	1	1	-	-	-	-	-	-	-	-
秩父	父	238	234	234	-	233	-	-	7	11	215	-	1	-	-	-	-	-	-	-	-	-	-
鶴ヶ島	清	238	238	237	-	237	-	1	235	1	-	-	-	1	-	-	-	-	-	-	-	1	-

(普通科続き)

(単位:人)

学校名 (○印は市立高校)	募集人員	入学者 総数	県内中学校からの入学										県外中学校からの入学								その他	(再掲) 過年度 卒業生
			県内計	国立	公立						私立	県外計	東京都	千葉 県	群馬 県	茨城 県	栃木 県	神奈 川 県	その 他の 道府 県			
					さいたま市	南部	西部	北部	秩父	東部												
所 沢	358	368	364	-	364	3	58	301	-	2	-	-	4	1	-	-	-	-	-	3	-	-
所 沢 北	318	326	325	-	325	1	27	293	-	4	-	-	1	-	-	-	-	-	-	1	-	-
所 沢 中 央	318	322	320	-	320	-	28	291	-	-	1	-	2	1	-	-	-	-	-	1	-	-
所 沢 西	318	326	326	-	326	-	30	294	-	2	-	-	-	-	-	-	-	-	-	-	-	-
豊 岡	318	326	325	-	325	-	6	309	1	9	-	-	1	-	-	-	-	-	-	1	-	-
南 稜	318	326	324	-	324	141	151	7	-	-	25	-	1	-	-	-	-	1	-	-	1	1
新 座 柳 瀬	198	198	196	-	196	5	158	33	-	-	-	-	2	2	-	-	-	-	-	-	-	-
連 座 柳 瀬	238	238	238	-	238	9	155	72	-	-	2	-	-	-	-	-	-	-	-	-	-	-
連 田 松 顔	238	244	237	-	236	103	36	-	-	-	97	1	7	1	-	1	2	-	1	2	-	-
鳩 ケ 谷	158	162	162	-	162	13	146	-	-	-	3	-	-	-	-	-	-	-	-	-	-	-
鳩 山	119	116	116	-	116	-	1	113	2	-	-	-	-	-	-	-	-	-	-	-	-	-
羽 生 第 一	238	247	226	-	226	-	3	-	12	-	211	-	21	-	-	20	-	1	-	-	-	-
飯 能	238	241	240	-	240	-	13	209	-	18	-	-	1	-	1	-	-	-	-	-	-	-
飯 能 南	238	234	233	-	233	-	7	218	-	8	-	-	1	1	-	-	-	-	-	-	-	-
日 高	159	155	154	-	154	-	3	151	-	-	-	-	1	1	-	-	-	-	-	-	-	1
深 谷 第 一	318	328	326	-	326	-	6	-	228	-	2	-	2	-	-	2	-	-	-	-	-	-
富 士 見 野	238	238	237	-	237	12	45	180	-	-	-	-	1	-	-	1	-	-	-	-	1	1
ふ じ み 野	158	158	156	-	156	3	34	119	-	-	-	-	2	1	-	-	-	-	-	1	-	-
不 動 岡	318	326	292	-	292	29	26	-	17	-	220	-	34	-	-	16	16	2	-	-	-	-
本 庄	318	328	316	-	316	-	8	-	297	-	11	-	12	-	-	12	-	-	-	-	-	-
松 伏	198	198	195	-	195	2	8	-	-	-	185	-	3	-	2	-	-	-	-	1	-	-
松 山	278	281	281	-	281	1	27	215	26	6	6	-	-	-	-	-	-	-	-	-	-	-
松 山 女 子	318	321	321	-	320	-	25	253	33	8	1	1	-	-	-	-	-	-	-	-	-	-
三 郷	238	238	238	-	238	5	60	-	-	-	173	-	-	-	-	-	-	-	-	-	-	-
三 郷 北	278	278	275	-	275	4	20	-	-	-	251	-	3	2	1	-	-	-	-	-	-	-
宮 代	238	238	231	-	231	17	15	-	-	-	199	-	7	-	2	-	5	-	-	-	-	-
妻 沼	159	158	136	-	136	1	1	1	128	-	5	-	22	-	-	21	1	-	-	-	-	-
八 潮	199	199	195	-	195	2	99	-	-	-	94	-	4	3	-	-	-	-	-	1	-	-
与 野	79	81	81	-	81	1	25	-	-	-	55	-	-	-	-	-	-	-	-	-	-	-
与 野 光	358	367	364	-	364	220	109	7	-	-	28	-	3	-	-	-	-	-	-	3	-	-
和 光 国 際	198	197	196	-	196	26	142	25	1	-	2	-	1	1	-	-	-	-	-	-	-	-
鷺 宮	238	245	242	-	242	9	89	143	-	-	1	-	2	1	-	-	-	-	-	1	1	-
鷺 宮 蕨	278	304	290	-	290	4	11	-	-	-	275	-	14	-	-	-	14	-	-	-	-	-
蕨	318	326	325	-	325	136	171	3	-	-	15	-	1	-	-	-	1	-	-	-	-	-
○ 川 口 市 立 川 口	240	246	245	1	244	10	225	1	-	-	8	-	1	-	1	-	-	-	-	-	-	-
○ 川 口 市 立 県 陽	120	123	122	-	122	13	107	2	-	-	-	-	1	1	-	-	-	-	-	-	-	-
○ 川 越 市 立 川 越	140	148	146	-	146	4	21	120	1	-	-	-	2	1	-	-	-	1	-	-	-	-
○ さいたま市立浦和	320	326	320	3	317	190	70	24	7	-	26	-	3	-	-	-	-	-	-	3	3	3
○ さいたま市立浦和南	320	328	326	-	326	186	111	8	1	-	20	-	2	-	-	-	-	1	-	1	-	-
○ さいたま市立大宮北	280	287	286	-	286	176	80	3	-	-	27	-	1	-	-	-	-	-	-	1	-	-
○ さいたま市立大宮西	240	243	242	-	241	111	68	14	2	-	46	1	1	-	-	-	-	-	-	1	-	-

(3) 専門学科

(単位:人)

学科	学校名 (○印は市立高校)	募集人員	入学者 総数	県内中学校からの入学										県外中学校からの入学									その他	(再掲) 過年度 卒業生
				県内計	国立	公立計	公立						私立	県外計	東京都	千葉県	群馬県	茨城県	栃木県	神奈川県	その 他府 道			
							さいたま市	南部	西部	北部	秩父	東部												
	専門学科計	8,224	8,177	8,025	3	8,019	1,284	1,715	1,642	1,115	346	1,917	3	148	17	40	35	27	8	3	18	4	8	
	農業に関する学科計	834	824	804	-	804	19	101	17	264	127	276	-	20	-	3	9	6	-	1	1	-	2	
農業	熊谷農業	278	269	268	-	268	3	35	13	189	6	22	-	1	-	-	1	-	-	-	-	-	-	
	児玉白楊	79	74	72	-	72	-	-	2	70	-	-	-	2	-	-	2	-	-	-	-	-	-	
	杉戸農業	239	240	231	-	231	14	25	-	-	-	192	-	9	-	3	-	5	-	1	-	-	2	
	秩父農工科学	119	122	121	-	121	-	-	2	-	119	-	-	1	-	-	-	-	-	-	1	-	-	
	鳩ヶ谷	40	41	41	-	41	1	40	-	-	-	-	-	-	-	-	-	-	-	-	-	-	-	
	羽生実業	79	78	71	-	71	1	1	-	5	2	62	-	7	-	-	7	-	-	-	-	-	-	
	工業に関する学科計	2,745	2,745	2,688	-	2,688	343	621	535	309	87	793	-	56	4	20	5	16	3	-	8	1	1	
工業	浦和工業	239	240	235	-	235	135	70	16	1	-	13	-	4	-	1	-	-	-	-	3	1	-	
	大宮工業	278	280	276	-	276	147	91	4	-	-	34	-	4	-	-	-	1	3	-	-	-	-	
	春日部工業	239	241	223	-	223	15	20	1	-	-	187	-	18	-	15	-	3	-	-	-	-	-	
	川口工業	239	241	240	-	240	14	220	-	-	-	6	-	1	-	-	-	-	-	-	1	-	1	
	川越工業	278	281	278	-	278	10	22	244	1	-	1	-	3	-	1	-	-	-	-	2	-	-	
	久喜工業	239	242	229	-	229	7	5	-	-	-	217	-	13	-	-	-	12	-	-	1	-	-	
	熊谷工業	239	237	237	-	237	-	18	5	190	8	16	-	-	-	-	-	-	-	-	-	-	-	
	越谷総合技術	119	119	117	-	117	7	28	-	-	-	82	-	2	1	1	-	-	-	-	-	-	-	
	児玉白楊	80	80	78	-	78	-	-	2	76	-	-	-	2	-	-	2	-	-	-	-	-	-	
	狭山工業	239	229	227	-	227	-	8	217	-	1	1	-	2	1	-	-	-	-	-	1	-	-	
	進修館	119	120	116	-	116	-	15	3	40	-	58	-	4	1	-	3	-	-	-	-	-	-	
	秩父農工科学	79	80	80	-	80	-	-	1	1	78	-	-	-	-	-	-	-	-	-	-	-	-	
	新座総合技術	119	116	116	-	116	6	65	41	-	-	4	-	-	-	-	-	-	-	-	-	-	-	
三郷工業技術	239	239	236	-	236	2	59	1	-	-	174	-	3	1	2	-	-	-	-	-	-	-		
	商業に関する学科計	2,729	2,682	2,656	-	2,654	464	532	680	471	51	456	2	26	1	4	15	1	1	1	3	-	2	
商業	上尾	120	125	122	-	122	22	57	5	14	-	24	-	3	-	-	1	-	1	-	1	-	-	
	岩槻商業	199	199	196	-	196	126	6	-	-	-	64	-	3	-	3	-	-	-	-	-	-	-	
	浦和商業	278	287	287	-	287	147	110	15	1	-	14	-	-	-	-	-	-	-	-	-	-	-	
	大宮商業	239	239	237	-	236	142	59	3	-	-	32	1	2	-	-	-	-	-	1	1	-	-	
	熊谷商業	239	241	241	-	241	-	10	5	173	12	41	-	-	-	-	-	-	-	-	-	-	-	
	鴻巣	80	81	81	-	81	2	63	1	5	-	10	-	-	-	-	-	-	-	-	-	-	-	
	越谷総合技術	80	77	77	-	77	4	19	-	-	-	54	-	-	-	-	-	-	-	-	-	-	1	
	狭山経済	239	246	245	-	245	-	2	240	-	3	-	-	1	-	-	-	-	-	-	1	-	-	
	所沢商業	239	239	239	-	239	-	4	234	-	1	-	-	-	-	-	-	-	-	-	-	-	-	
	新座総合技術	79	76	75	-	75	3	55	16	-	-	1	-	1	1	-	-	-	-	-	-	-	-	
	鳩ヶ谷	80	82	82	-	82	9	73	-	-	-	-	-	-	-	-	-	-	-	-	-	-	-	
	鳩山	40	40	40	-	40	-	-	40	-	-	-	-	-	-	-	-	-	-	-	-	-	-	
	羽生実業	120	118	102	-	102	-	5	-	4	-	93	-	16	-	1	14	1	-	-	-	-	1	
	深谷商業	278	278	278	-	277	1	7	-	263	-	6	1	-	-	-	-	-	-	-	-	-	-	
	皆野	119	45	45	-	45	-	-	-	10	35	-	-	-	-	-	-	-	-	-	-	-	-	
八潮南	160	161	161	-	161	-	44	-	-	-	117	-	-	-	-	-	-	-	-	-	-	-		
○川越市立川越	140	148	148	-	148	8	18	121	1	-	-	-	-	-	-	-	-	-	-	-	-	-		

(専門学科続き)

(単位:人)

学科	学校名	募集人員	入学者 総数	県内中学校からの入学者										県外中学校からの入学者								(再掲) 過年度 卒業者		
				県内計	国立	公立						私立	県外計	東京都	千葉 県	群馬 県	茨城 県	栃木 県	神奈 川 県	その 他 道府 県	その他			
						公立計	さいたま市	南部	西部	北部	秩父												東部	
家庭に関する学科計		319	319	317	-	317	32	89	37	20	73	66	-	2	1	-	-	-	-	-	-	1	-	-
家庭	鴻巣女子	80	84	84	-	84	21	32	6	13	-	12	-	-	-	-	-	-	-	-	-	-	-	
	越谷総合技術	79	78	77	-	77	2	21	-	-	-	54	-	1	-	-	-	-	-	-	-	1	-	
	秩父農工科学	80	80	80	-	80	-	-	-	7	73	-	-	-	-	-	-	-	-	-	-	-	-	
	新座総合技術	80	77	76	-	76	9	36	31	-	-	-	-	1	1	-	-	-	-	-	-	-	-	
看護に関する学科計		80	80	78	-	78	27	25	10	3	-	13	-	2	2	-	-	-	-	-	-	-	-	
看護	常盤	80	80	78	-	78	27	25	10	3	-	13	-	2	2	-	-	-	-	-	-	-	-	
外国語に関する学科計		359	368	353	1	352	50	106	85	7	1	103	-	12	3	4	2	-	2	-	1	3	2	
外国語	春日部女子	40	41	37	-	37	8	1	-	-	-	28	-	4	-	3	1	-	-	-	-	-	1	
	越谷南	40	41	39	-	39	6	18	2	-	-	13	-	2	1	1	-	-	-	-	-	-	-	
	坂戸	40	41	40	-	40	-	3	33	3	1	-	-	-	-	-	-	-	-	-	-	1	-	
	草加南	40	41	40	-	40	2	17	-	-	-	21	-	1	1	-	-	-	-	-	-	-	-	
	南稜	40	41	39	1	38	11	16	2	-	-	9	-	2	1	-	-	-	1	-	-	-	-	
	不動岡	40	41	39	-	39	4	4	-	4	-	27	-	2	-	-	1	-	1	-	-	-	-	
	和光国際	79	81	80	-	80	5	26	47	-	-	2	-	-	-	-	-	-	-	-	-	1	-	
蕨	40	41	39	-	39	14	21	1	-	-	3	-	1	-	-	-	-	-	-	-	1	1		
美術に関する学科計		120	121	121	-	121	21	15	63	6	2	14	-	-	-	-	-	-	-	-	-	-	-	
美術	大宮光陵	40	41	41	-	41	11	9	5	2	-	14	-	-	-	-	-	-	-	-	-	-	-	
	越谷生	40	40	40	-	40	3	3	29	4	1	-	-	-	-	-	-	-	-	-	-	-	-	
	芸術総合	40	40	40	-	40	7	3	29	-	1	-	-	-	-	-	-	-	-	-	-	-	-	
音楽に関する学科計		120	117	109	-	109	18	20	39	2	-	30	-	8	2	2	2	2	-	-	-	-	-	
音楽	大宮光陵	40	40	38	-	38	11	3	14	2	-	8	-	2	1	-	1	-	-	-	-	-	-	
	芸術総合	40	36	35	-	35	3	8	23	-	-	1	-	1	1	-	-	-	-	-	-	-	-	
	松伏	40	41	36	-	36	4	9	2	-	-	21	-	5	-	2	1	2	-	-	-	-	-	
書道に関する学科計		40	41	41	-	41	15	14	4	-	-	8	-	-	-	-	-	-	-	-	-	-	-	
書道	大宮光陵	40	41	41	-	41	15	14	4	-	-	8	-	-	-	-	-	-	-	-	-	-	-	
体育に関する学科計		160	163	161	-	161	41	50	48	1	-	21	-	2	1	-	-	-	-	-	-	1	-	
体育	大宮東	80	82	81	-	81	30	27	2	1	-	21	-	1	1	-	-	-	-	-	-	-	-	
	ふじみ野	80	81	80	-	80	11	23	46	-	-	-	-	1	-	-	-	-	-	-	-	1	-	
理数に関する学科計		240	248	241	2	239	55	50	74	28	4	28	-	7	1	3	1	-	-	-	2	-	-	
理数	大宮	40	42	40	1	39	14	11	4	6	-	4	-	2	-	-	1	-	-	-	1	-	-	
	熊谷西	40	41	41	-	41	-	13	-	21	2	5	-	-	-	-	-	-	-	-	-	-	-	
	越谷北	40	41	38	-	38	13	8	-	-	-	17	-	3	-	3	-	-	-	-	-	-	-	
	所沢北	40	41	40	-	40	-	3	35	-	2	-	-	1	1	-	-	-	-	-	-	-	-	
	松山	40	42	42	-	42	-	7	34	1	-	-	-	-	-	-	-	-	-	-	-	-	-	
○さいたま市立大宮北	40	41	40	1	39	28	8	1	-	-	2	-	1	-	-	-	-	-	-	-	1	-		
福祉に関する学科計		80	69	67	-	67	4	8	-	4	-	51	-	2	-	-	-	-	2	-	-	-	1	
福祉	誠和福祉	80	69	67	-	67	4	8	-	4	-	51	-	2	-	-	-	-	2	-	-	-	1	
人文に関する学科計		40	41	37	-	37	4	8	-	-	-	25	-	4	-	3	-	1	-	-	-	-	-	
人文	春日部東	40	41	37	-	37	4	8	-	-	-	25	-	4	-	3	-	1	-	-	-	-	-	
国際文化に関する学科計		40	41	40	-	40	17	9	-	-	-	14	-	1	-	-	-	1	-	-	-	-	-	
国際文化	岩槻	40	41	40	-	40	17	9	-	-	-	14	-	1	-	-	-	1	-	-	-	-	-	
映像芸術に関する学科計		40	40	40	-	40	3	10	21	-	1	5	-	-	-	-	-	-	-	-	-	-	-	
映像芸術	芸術総合	40	40	40	-	40	3	10	21	-	1	5	-	-	-	-	-	-	-	-	-	-	-	
舞台芸術に関する学科計		40	40	37	-	36	3	9	19	-	-	5	1	3	-	1	-	-	-	-	1	1	-	
舞台芸術	芸術総合	40	40	37	-	36	3	9	19	-	-	5	1	3	-	1	-	-	-	-	1	1	-	
生物環境系に関する学科計		238	238	235	-	235	168	48	10	-	-	9	-	3	2	-	1	-	-	-	-	-	-	
生物環境系	いずみ	238	238	235	-	235	168	48	10	-	-	9	-	3	2	-	1	-	-	-	-	-	-	

(4) 総合学科

(単位:人)

学校名	募集人員	入学者 総数	県内中学校からの入学者								県外中学校からの入学者								その他	(再掲) 過年度 卒業生		
			県内計	国立	公立					私立	県外 計	東京 都	千葉 県	群馬 県	茨城 県	栃木 県	神奈 川 県	その 道の 府他				
					公立計	さいたま市	南部	西部	北部												秩父	東部
総合学科計	1,989	1,966	1,908	-	1,908	44	234	481	246	122	781	-	58	2	3	6	44	1	1	1	-	1
小 鹿 野	119	77	77	-	77	-	3	-	3	70	1	-	-	-	-	-	-	-	-	-	-	-
川 越 総 合	239	247	247	-	247	8	12	224	3	-	-	-	-	-	-	-	-	-	-	-	-	1
久 喜 北 陽	318	322	296	-	296	5	3	-	-	-	288	-	26	-	1	1	24	-	-	-	-	-
幸 手 桜	239	239	220	-	220	5	9	-	-	-	206	-	19	-	2	-	17	-	-	-	-	-
進 修 館	159	159	154	-	154	1	12	1	37	1	102	-	5	1	-	4	-	-	-	-	-	-
誠 和 福 祉	119	114	109	-	109	4	13	1	2	-	89	-	5	-	-	1	3	1	-	-	-	-
滑 川 総 合	278	281	280	-	280	-	10	233	31	6	-	-	1	-	-	-	-	-	-	1	-	-
吉 川 美 南	119	125	124	-	124	9	30	-	-	-	85	-	1	-	-	-	-	-	1	-	-	-
寄 居 城 北	239	238	238	-	238	-	1	21	170	45	1	-	-	-	-	-	-	-	-	-	-	-
○川口市立川口総合	160	164	163	-	163	12	141	1	-	-	9	-	1	1	-	-	-	-	-	-	-	-

第8表 私立高等学校(全日制課程)の学校別の入学者の内訳

(1) 総計

(単位:人)

学科名	募集人員	入学者 総数	県内中学校からの入学者									県外中学校からの入学者									その他	(再掲) 過年度 卒業生
			県内計	国立	公立						私立	県外計	東京都	千葉県	群馬県	茨城県	栃木県	神奈川県	その 道の 府他			
					公立計	さいたま市	南部	西部	北部	秩父										東部		
私立全日制計	17,835	18,959	17,070	53	13,995	2,836	3,581	4,117	1,147	97	2,217	3,022	1,791	924	211	205	110	66	97	178	98	13
普通科	16,865	18,056	16,300	53	13,251	2,621	3,309	4,041	1,128	96	2,056	2,996	1,662	876	192	200	103	59	93	139	94	9
専門学科	810	676	545	-	520	137	191	71	17	1	103	25	127	47	18	5	7	7	4	39	4	3
総合学科	160	227	225	-	224	78	81	5	2	-	58	1	2	1	1	-	-	-	-	-	-	1

(注) 募集人員は、学則定員による。(募集を停止した学科の定員は除く)

(2) 普通科

(単位:人)

学校名	募集人員	入学者 総数	県内中学校からの入学者									県外中学校からの入学者									その他	(再掲) 過年度 卒業生
			県内計	国立	公立						私立	県外計	東京都	千葉県	群馬県	茨城県	栃木県	神奈川県	その 道の 府他			
					公立計	さいたま市	南部	西部	北部	秩父										東部		
普通科計	16,865	18,056	16,300	53	13,251	2,621	3,309	4,041	1,128	96	2,056	2,996	1,662	876	192	200	103	59	93	139	94	9
秋草学園	320	244	233	-	231	6	18	206	-	-	1	2	11	10	-	-	-	-	-	1	-	-
浦和明の星女子	160	172	172	-	-	-	-	-	-	-	-	172	-	-	-	-	-	-	-	-	-	-
浦和学院	800	957	900	1	896	344	328	25	6	-	193	3	56	22	10	1	5	1	16	1	-	
浦和実業学園	520	547	536	2	480	207	210	10	-	-	53	54	9	7	1	-	-	-	-	1	2	
浦和ルーテル学院	75	63	60	-	14	5	4	-	-	-	5	46	2	-	1	-	-	-	-	1	1	
浦和麗明	320	232	222	-	222	66	84	8	-	-	64	-	10	5	3	-	2	-	-	-	-	
観明	460	647	604	-	603	72	196	15	-	-	320	1	43	7	24	1	3	1	2	5	-	
大妻嵐山	180	155	149	-	101	3	30	48	17	1	2	48	6	1	1	3	-	-	-	1	-	
大宮開成	500	502	491	3	399	212	121	21	8	-	37	89	9	4	-	1	1	1	1	1	2	
開智	500	573	540	8	202	84	59	4	2	-	53	330	33	10	15	-	1	3	-	4	-	
開智未来	240	194	183	-	56	5	10	-	3	-	38	127	11	-	-	2	5	3	-	1	-	
春日部共栄	500	496	433	2	300	73	61	3	1	-	162	131	59	16	32	-	4	2	-	5	4	
川越東	400	462	445	6	434	133	100	177	4	2	18	5	17	12	3	1	-	-	-	1	-	
慶應義塾志木	250	255	94	2	90	29	27	23	2	-	9	2	146	96	17	2	1	3	22	5	15	
国際学院	80	33	33	-	23	9	13	-	-	-	1	10	-	-	-	-	-	-	-	-	-	
埼玉	560	566	517	3	423	167	119	66	5	-	66	91	48	23	7	1	4	3	1	9	1	
埼玉平成	350	265	252	-	232	2	30	195	2	-	3	20	12	8	1	-	1	-	2	-	1	
栄北	280	372	371	1	368	178	157	5	3	-	25	2	-	-	-	-	-	-	-	-	1	
栄東	400	494	451	5	110	46	30	8	4	-	22	336	35	25	-	1	2	4	1	2	8	
狭山ヶ丘	400	406	360	-	284	2	14	266	-	2	-	76	45	43	-	-	-	-	-	2	1	
自由の森学園	210	156	92	-	38	6	10	18	2	-	2	54	61	43	4	1	2	-	5	6	3	
秀明	200	94	86	-	1	-	1	-	-	-	-	85	8	2	-	3	1	1	-	1	-	
秀明英光	400	448	433	-	432	136	156	85	10	-	45	1	15	7	-	-	-	-	2	6	-	
淑徳与野	360	362	346	5	224	117	61	18	8	-	20	117	16	11	-	-	1	3	-	1	-	
城西大学付属川越	280	270	267	-	217	19	54	136	2	-	6	50	3	2	-	-	-	1	-	-	-	
正智深谷	400	477	442	-	439	17	134	34	195	16	43	3	35	10	-	11	2	4	3	5	-	
昌平	490	568	480	1	424	63	43	5	2	-	311	55	88	7	24	-	38	10	2	7	-	
城北埼玉	280	223	214	-	71	15	18	32	1	-	5	143	9	8	-	-	-	1	-	-	1	
西武学園文理	290	279	257	-	114	5	17	89	-	3	-	143	22	21	-	-	-	-	-	1	-	
西武台	500	498	457	1	428	48	107	260	-	-	13	28	41	38	-	-	2	-	-	1	-	
聖望学園	300	381	336	-	271	2	9	240	2	18	-	65	45	36	1	-	-	1	1	6	-	
東京成徳大学深谷	350	342	340	-	326	1	67	18	205	6	29	14	1	1	-	-	-	-	-	-	1	
東京農業大学第三	400	371	369	-	316	19	87	138	56	1	15	53	2	1	-	-	-	-	-	-	1	

(普通科続き)

(単位:人)

学校名	募集人員	入学者 総数	県内中学校からの入学者										県外中学校からの入学者								その他	(再掲) 過年度 卒業生
			県内計	国立	公立計	公立						私立	県外計	東京都	千葉 県	群馬 県	茨城 県	栃木 県	神奈 川 県	その 他の 府他		
						さいたま市	南部	西部	北部	秩父	東部											
獨協埼玉	320	369	329	2	198	55	46	-	-	-	57	169	38	22	12	1	2	-	1	-	2	-
花咲徳栄	440	575	479	-	479	39	89	8	9	2	332	-	96	19	8	9	23	5	6	26	-	-
東野	350	394	217	-	215	5	21	189	-	-	-	2	177	175	-	-	-	-	-	2	-	-
武南	440	472	453	3	421	164	212	11	1	-	33	29	19	14	1	-	2	-	-	2	-	-
星野	650	909	894	2	742	127	159	421	23	-	12	150	15	9	-	-	-	-	-	6	-	-
細田学園	440	394	378	-	377	61	172	131	1	-	12	1	16	13	-	-	-	2	-	1	-	-
本庄第一	450	479	403	-	403	4	28	11	322	24	14	-	76	5	4	60	2	-	3	2	-	-
本庄東	400	418	349	-	248	2	32	5	177	18	14	101	69	-	-	68	-	-	-	1	-	1
武蔵越生	380	462	453	-	453	8	22	405	15	1	2	-	9	3	-	3	-	2	-	1	-	-
山村学園	400	508	497	-	496	27	78	385	3	-	3	1	11	8	-	1	-	1	-	1	-	-
山村国際	240	317	313	-	312	4	12	291	4	-	1	1	3	1	-	-	-	-	1	1	1	-
立教新座	280	319	237	1	55	12	26	12	2	-	3	181	82	53	8	-	1	-	19	1	-	-
早稲田大学本庄	320	336	133	5	123	22	37	19	31	2	12	5	153	78	15	30	2	3	20	5	50	1

(3) 専門学科

(単位:人)

学科	学校名	募集人員	入学者 総数	県内中学校からの入学者										県外中学校からの入学者								その他	(再掲) 過年度 卒業生
				県内計	国立	公立計	公立						私立	県外計	東京都	千葉 県	群馬 県	茨城 県	栃木 県	神奈 川 県	その 他の 府他		
							さいたま市	南部	西部	北部	秩父	東部											
専門学科計		810	676	545	-	520	137	191	71	17	1	103	25	127	47	18	5	7	7	4	39	4	3
工業に関する学科計		60	15	14	-	14	2	5	-	-	-	7	-	1	-	1	-	-	-	-	-	-	-
工業 明		60	15	14	-	14	2	5	-	-	-	7	-	1	-	1	-	-	-	-	-	-	-
商業に関する学科計		240	235	233	-	231	66	125	8	1	-	31	2	2	1	-	-	-	-	-	1	-	-
商業 浦和実業学園		240	235	233	-	231	66	125	8	1	-	31	2	2	1	-	-	-	-	-	1	-	-
家庭に関する学科計		80	80	71	-	71	7	10	-	3	-	51	-	9	1	2	2	2	2	-	-	-	-
家庭 花咲徳栄		80	80	71	-	71	7	10	-	3	-	51	-	9	1	2	2	2	2	-	-	-	-
外国語に関する学科計		80	22	13	-	12	1	1	10	-	-	-	1	8	8	-	-	-	-	-	-	1	-
外国語 西武学園文理		80	22	13	-	12	1	1	10	-	-	-	1	8	8	-	-	-	-	-	-	1	-
音楽に関する学科計		110	50	30	-	30	9	6	11	2	1	1	-	19	7	5	1	1	1	-	4	1	2
音楽 東邦音楽大学附属東邦第二		50	27	24	-	24	8	6	7	1	1	1	-	3	1	1	-	1	-	-	-	-	1
音楽 武蔵野音楽大学附属		60	23	6	-	6	1	-	4	1	-	-	-	16	6	4	1	-	1	-	4	1	1
体育に関する学科計		160	251	167	-	145	51	42	29	10	-	13	22	82	24	10	2	4	4	4	34	2	1
体育 埼玉栄		160	251	167	-	145	51	42	29	10	-	13	22	82	24	10	2	4	4	4	34	2	1
理数に関する学科計		80	23	17	-	17	1	2	13	1	-	-	-	6	6	-	-	-	-	-	-	-	-
理数 西武学園文理		80	23	17	-	17	1	2	13	1	-	-	-	6	6	-	-	-	-	-	-	-	-

(4) 総合学科

(単位:人)

学校名	募集人員	入学者 総数	県内中学校からの入学者										県外中学校からの入学者								その他	(再掲) 過年度 卒業生	
			県内計	国立	公立計	公立						私立	県外計	東京都	千葉 県	群馬 県	茨城 県	栃木 県	神奈 川 県	その 他の 府他			
						さいたま市	南部	西部	北部	秩父	東部												
総合学科計	160	227	225	-	224	78	81	5	2	-	58	1	2	1	1	-	-	-	-	-	-	-	1
国際学院	160	227	225	-	224	78	81	5	2	-	58	1	2	1	1	-	-	-	-	-	-	-	1

第9表 公立高等学校(定時制課程)の学校別の入学者の内訳

(1) 総計

(単位:人)

学科名	募集人員	入学者 総数	県内中学校からの入学者									県外中学校からの入学者								その他	(再掲) 過年度 卒業者	
			県内計	国立	公立						私立	県外 計	東京 都	千葉 県	群馬 県	茨城 県	栃木 県	神奈 川 県	その 道の 府他			
					公立計	さいたま市	南部	西部	北部	秩父												東部
公立定時制計	2,160	1,345	1,288	1	1,287	137	527	302	67	3	251	-	40	11	5	12	3	1	-	8	17	122
普通科	1,000	494	446	-	446	55	154	66	35	3	133	-	36	10	4	12	1	1	-	8	12	86
専門学科	320	85	84	-	84	20	40	13	-	-	11	-	1	-	-	-	1	-	-	-	-	6
総合学科	840	766	758	1	757	62	333	223	32	-	107	-	3	1	1	-	1	-	-	-	5	30

(注) 募集人員は転編入枠(転編入学者等の募集人員)を除く。

(2) 普通科

(単位:人)

学校名 (○印は市立高校)	募集人員	入学者 総数	県内中学校からの入学者									県外中学校からの入学者								その他	(再掲) 過年度 卒業者	
			県内計	国立	公立						私立	県外 計	東京 都	千葉 県	群馬 県	茨城 県	栃木 県	神奈 川 県	その 道の 府他			
					公立計	さいたま市	南部	西部	北部	秩父												東部
普通科計	1,000	494	446	-	446	55	154	66	35	3	133	-	36	10	4	12	1	1	-	8	12	86
上尾	40	22	22	-	22	3	18	-	1	-	-	-	-	-	-	-	-	-	-	-	-	4
朝霞	80	31	30	-	30	-	24	6	-	-	-	-	-	-	-	-	-	-	-	-	1	7
浦和	40	11	11	-	11	11	-	-	-	-	-	-	-	-	-	-	-	-	-	-	-	2
浦和第一女子	40	16	16	-	16	6	10	-	-	-	-	-	-	-	-	-	-	-	-	-	-	2
大宮商業	40	8	7	-	7	6	-	-	-	-	1	-	-	-	-	-	-	-	-	-	1	3
大宮中央	80	72	68	-	68	20	23	14	1	-	10	-	4	3	-	-	-	-	-	1	-	11
小川	40	9	8	-	8	-	-	5	3	-	-	-	1	-	-	1	-	-	-	-	-	-
春日部	80	69	57	-	57	9	4	-	-	-	44	-	8	1	4	-	-	1	-	2	4	16
川越工業	40	17	15	-	15	-	-	15	-	-	-	-	-	-	-	-	-	-	-	-	2	8
久喜	40	11	10	-	10	-	-	-	-	-	10	-	1	1	-	-	-	-	-	-	-	4
熊谷	40	8	8	-	8	-	-	-	8	-	-	-	-	-	-	-	-	-	-	-	-	1
越ヶ谷	80	49	43	-	43	-	18	-	-	-	25	-	4	2	-	-	-	-	-	2	2	9
秩父農工科学	40	2	2	-	2	-	-	-	-	2	-	-	-	-	-	-	-	-	-	-	-	-
所沢	40	18	17	-	17	-	1	16	-	-	-	-	-	-	-	-	-	-	-	-	1	3
羽生(昼間)	80	58	46	-	46	-	3	-	3	-	40	-	12	-	-	11	1	-	-	-	-	3
羽生(夜間)	40	5	5	-	5	-	1	-	-	1	3	-	-	-	-	-	-	-	-	-	-	1
飯能	40	13	10	-	10	-	-	10	-	-	-	-	2	1	-	-	-	-	-	1	1	3
本庄	40	20	19	-	19	-	-	-	19	-	-	-	1	-	-	-	-	-	-	1	-	7
○川口市立県陽	80	55	52	-	52	-	52	-	-	-	-	-	3	2	-	-	-	-	-	1	-	4

(3) 専門学科

(単位:人)

学科	学校名 (○印は市立高校)	募集人員	入学者 総数	県内中学校からの入学者								県外中学校からの入学者								その他	(再掲) 過年度 卒業生			
				県内計	国立	公立						私立	県外計	東京都	千葉 県	群馬 県	茨城 県	栃木 県	神奈 川 県			その 道府 他		
						公立計	さいたま市	南部	西部	北部	秩父												東部	
専門学科計		320	85	84	-	84	20	40	13	-	-	11	-	1	-	-	-	1	-	-	-	-	-	6
工業に関する学科計		240	68	67	-	67	14	31	12	-	-	10	-	1	-	-	-	1	-	-	-	-	-	4
工業	大宮工業	80	27	26	-	26	10	7	-	-	-	9	-	1	-	-	-	1	-	-	-	-	-	4
	川口工業	80	25	25	-	25	3	20	1	-	-	1	-	-	-	-	-	-	-	-	-	-	-	-
	川越工業	80	16	16	-	16	1	4	11	-	-	-	-	-	-	-	-	-	-	-	-	-	-	-
商業に関する学科計		80	17	17	-	17	6	9	1	-	-	1	-	-	-	-	-	-	-	-	-	-	-	2
商業	大宮商業	40	7	7	-	7	6	-	-	-	-	1	-	-	-	-	-	-	-	-	-	-	-	1
	○川口市立県陽	40	10	10	-	10	-	9	1	-	-	-	-	-	-	-	-	-	-	-	-	-	-	1

(4) 総合学科

(単位:人)

学校名	募集人員	入学者 総数	県内中学校からの入学者								県外中学校からの入学者								その他	(再掲) 過年度 卒業生				
			県内計	国立	公立						私立	県外計	東京都	千葉 県	群馬 県	茨城 県	栃木 県	神奈 川 県			その 道府 他			
					公立計	さいたま市	南部	西部	北部	秩父												東部		
総合学科計	840	766	758	1	757	62	333	223	32	-	-	107	-	3	1	1	-	1	-	-	-	-	5	30
狭山緑陽(Ⅰ部)	156	155	154	-	154	-	3	151	-	-	-	-	-	-	-	-	-	-	-	-	-	-	1	2
狭山緑陽(Ⅱ部)	78	64	62	-	62	-	3	58	1	-	-	-	-	-	-	-	-	-	-	-	-	-	2	9
戸田翔陽(Ⅰ部)	78	78	78	1	77	13	59	-	-	-	-	5	-	-	-	-	-	-	-	-	-	-	-	1
戸田翔陽(Ⅱ部)	78	78	78	-	78	15	59	2	1	-	-	1	-	-	-	-	-	-	-	-	-	-	-	-
戸田翔陽(Ⅲ部)	78	78	78	-	78	15	60	2	-	-	-	1	-	-	-	-	-	-	-	-	-	-	-	4
吹上秋桜(Ⅰ部)	144	145	145	-	145	5	81	10	28	-	-	21	-	-	-	-	-	-	-	-	-	-	-	5
吹上秋桜(Ⅱ部)	72	18	18	-	18	1	14	-	2	-	-	1	-	-	-	-	-	-	-	-	-	-	-	-
吉川美南(Ⅰ部)	78	82	81	-	81	10	42	-	-	-	-	29	-	1	-	-	-	1	-	-	-	-	-	1
吉川美南(Ⅱ部)	78	68	64	-	64	3	12	-	-	-	-	49	-	2	1	1	-	-	-	-	-	-	2	8

(注) 吹上秋桜高等学校の募集人員は、春季募集のものである。

(2)通信制課程

第10表 高等学校(通信制課程)の入学状況

(単位:人)

区分	募集人員	入学者 総数	県内中学校からの入学者										県外中学校からの入学者								その他	(再掲) 過年度 卒業生
			県内計	国立	公立						私立	県外計	東京都	千葉県	群馬県	茨城県	栃木県	神奈川県	のそ 道の 府他			
					公立計	さいたま市	南部	西部	北部	秩父										東部		
通信制計	8,075	808	702	1	694	80	195	150	17	2	250	7	105	76	7	5	3	3	2	9	1	148
公立	6,000	201	186	1	185	36	59	25	9	1	55	-	14	5	1	1	-	2	2	3	1	65
私立	2,075	607	516	-	509	44	136	125	8	1	195	7	91	71	6	4	3	1	-	6	-	83

第11表 公立高等学校(通信制課程)の入学者の内訳

(単位:人)

学科	募集人員	男女	入学者 総数	県内中学校からの入学者										県外中学校からの入学者								その他	(再掲) 過年度 卒業生
				県内計	国立	公立						私立	県外計	東京都	千葉県	群馬県	茨城県	栃木県	神奈川県	のそ 道の 府他			
						公立計	さいたま市	南部	西部	北部	秩父										東部		
公立通信制計	6,000	計	201	186	1	185	36	59	25	9	1	55	-	14	5	1	1	-	2	2	3	1	65
		男	79	72	1	71	17	24	13	3	1	13	-	6	3	-	-	-	-	1	2	1	34
		女	122	114	-	114	19	35	12	6	-	42	-	8	2	1	1	-	2	1	1	-	31
普通科	6,000	計	201	186	1	185	36	59	25	9	1	55	-	14	5	1	1	-	2	2	3	1	65
		男	79	72	1	71	17	24	13	3	1	13	-	6	3	-	-	-	-	1	2	1	34
		女	122	114	-	114	19	35	12	6	-	42	-	8	2	1	1	-	2	1	1	-	31

第12表 私立高等学校(通信制課程)の入学者の内訳

(単位:人)

学科	募集人員 (注)	男女	入学者 総数	県内中学校からの入学者										県外中学校からの入学者								その他	(再掲) 過年度 卒業生
				県内計	国立	公立						私立	県外計	東京都	千葉県	群馬県	茨城県	栃木県	神奈川県	のそ 道の 府他			
						公立計	さいたま市	南部	西部	北部	秩父										東部		
私立通信制計	2,075	計	607	516	-	509	44	136	125	8	1	195	7	91	71	6	4	3	1	-	6	-	83
		男	390	325	-	318	24	88	80	5	1	120	7	65	58	2	-	1	1	-	3	-	55
		女	217	191	-	191	20	48	45	3	-	75	-	26	13	4	4	2	-	-	3	-	28
普通科	1,235	計	505	432	-	426	37	131	61	3	-	194	6	73	55	6	4	3	1	-	4	-	80
		男	319	267	-	261	18	84	37	2	-	120	6	52	47	2	-	1	1	-	1	-	53
		女	186	165	-	165	19	47	24	1	-	74	-	21	8	4	4	2	-	-	3	-	27
専門学科	240	計	97	79	-	78	7	5	64	1	-	1	1	18	16	-	-	-	-	-	2	-	-
		男	68	55	-	54	6	4	43	1	-	-	1	13	11	-	-	-	-	-	2	-	-
		女	29	24	-	24	1	1	21	-	-	1	-	5	5	-	-	-	-	-	-	-	-
総合学科	600	計	5	5	-	5	-	-	-	4	1	-	-	-	-	-	-	-	-	-	-	-	3
		男	3	3	-	3	-	-	-	2	1	-	-	-	-	-	-	-	-	-	-	-	2
		女	2	2	-	2	-	-	-	2	-	-	-	-	-	-	-	-	-	-	-	-	1

(注) 募集人員は、学則定員による。

(専門学科の内訳)

工業に関する 学科	40	計	31	27	-	27	5	2	19	1	-	-	-	4	2	-	-	-	-	-	2	-	-	
		男	31	27	-	27	5	2	19	1	-	-	-	4	2	-	-	-	-	-	-	2	-	-
		女	-	-	-	-	-	-	-	-	-	-	-	-	-	-	-	-	-	-	-	-	-	-
家庭に関する 学科	40	計	24	23	-	22	2	-	19	-	-	1	1	1	1	-	-	-	-	-	-	-	-	
		男	12	12	-	11	1	-	10	-	-	-	1	-	-	-	-	-	-	-	-	-	-	
		女	12	11	-	11	1	-	9	-	-	1	-	1	1	-	-	-	-	-	-	-	-	
福祉に関する 学科	160	計	42	29	-	29	-	3	26	-	-	-	-	13	13	-	-	-	-	-	-	-	-	
		男	25	16	-	16	-	2	14	-	-	-	-	9	9	-	-	-	-	-	-	-	-	
		女	17	13	-	13	-	1	12	-	-	-	-	4	4	-	-	-	-	-	-	-	-	

第13表 公立高等学校(通信制課程)の学校別の入学者の内訳

(単位:人)

学科	学校名	募集人員	入学者総数	県内中学校からの入学者								県外中学校からの入学者								その他	(再掲) 過年度卒業者		
				県内計	国立	公立						私立	県外計	東京都	千葉県	群馬県	茨城県	栃木県	神奈川県			のそ 道 府 他	
						公立計	さいたま市	南部	西部	北部	秩父												東部
公立通信制計		6,000	201	186	1	185	36	59	25	9	1	55	-	14	5	1	1	-	2	2	3	1	65
普通科	大宮中央	6,000	201	186	1	185	36	59	25	9	1	55	-	14	5	1	1	-	2	2	3	1	65

(注) 募集人員は、学則定員による。

第14表 私立高等学校(通信制課程)の学校別の入学者の内訳

(1) 総計

(単位:人)

学科名	募集人員	入学者総数	県内中学校からの入学者								県外中学校からの入学者								その他	(再掲) 過年度卒業者		
			県内計	国立	公立						私立	県外計	東京都	千葉県	群馬県	茨城県	栃木県	神奈川県			のそ 道 府 他	
					公立計	さいたま市	南部	西部	北部	秩父												東部
私立通信制計	2,075	607	516	-	509	44	136	125	8	1	195	7	91	71	6	4	3	1	-	6	-	83
普通科	1,235	505	432	-	426	37	131	61	3	-	194	6	73	55	6	4	3	1	-	4	-	80
専門学科	240	97	79	-	78	7	5	64	1	-	1	1	18	16	-	-	-	-	-	2	-	-
総合学科	600	5	5	-	5	-	-	-	4	1	-	-	-	-	-	-	-	-	-	-	-	3

(注) 募集人員は、学則定員による。(募集を停止した学科の定員は除く)

(2) 普通科

(単位:人)

学校名	募集人員	入学者総数	県内中学校からの入学者								県外中学校からの入学者								その他	(再掲) 過年度卒業者		
			県内計	国立	公立						私立	県外計	東京都	千葉県	群馬県	茨城県	栃木県	神奈川県			のそ 道 府 他	
					公立計	さいたま市	南部	西部	北部	秩父												東部
普通科計	1,235	505	432	-	426	37	131	61	3	-	194	6	73	55	6	4	3	1	-	4	-	80
大川学園	200	45	22	-	22	-	1	21	-	-	-	-	23	22	-	-	-	-	-	1	-	-
開智	70	3	3	-	-	-	-	-	-	-	-	3	-	-	-	-	-	-	-	-	-	-
霞ヶ関	165	13	13	-	12	-	3	9	-	-	-	1	-	-	-	-	-	-	-	-	-	-
国際学院	80	7	7	-	7	2	3	-	-	-	2	-	-	-	-	-	-	-	-	-	-	-
志学会	140	18	15	-	15	3	1	-	-	-	11	-	3	-	-	1	2	-	-	-	-	1
清和学園	80	25	24	-	24	-	-	23	1	-	-	-	1	1	-	-	-	-	-	-	-	1
松栄学園	360	213	200	-	199	27	53	7	2	-	110	1	13	1	6	3	1	1	-	1	-	78
武蔵野星城	140	181	148	-	147	5	70	1	-	-	71	1	33	31	-	-	-	-	-	2	-	-

(3) 専門学科

(単位:人)

学科	学校名	募集人員	入学者総数	県内中学校からの入学者								県外中学校からの入学者								その他	(再掲) 過年度卒業者		
				県内計	国立	公立						私立	県外計	東京都	千葉県	群馬県	茨城県	栃木県	神奈川県			のそ 道 府 他	
						公立計	さいたま市	南部	西部	北部	秩父												東部
専門学科計		240	97	79	-	78	7	5	64	1	-	1	1	18	16	-	-	-	-	-	2	-	-
工業科計		40	31	27	-	27	5	2	19	1	-	-	-	4	2	-	-	-	-	-	2	-	-
工業	清和学園	40	31	27	-	27	5	2	19	1	-	-	-	4	2	-	-	-	-	-	2	-	-
家庭科計		40	24	23	-	22	2	-	19	-	-	1	1	1	-	-	-	-	-	-	-	-	-
家庭	清和学園	40	24	23	-	22	2	-	19	-	-	1	1	1	-	-	-	-	-	-	-	-	-
福祉科計		160	42	29	-	29	-	3	26	-	-	-	13	13	-	-	-	-	-	-	-	-	-
福祉	大川学園	160	42	29	-	29	-	3	26	-	-	-	13	13	-	-	-	-	-	-	-	-	-

(4) 総合学科

(単位:人)

学校名	募集人員	入学者総数	県内中学校からの入学者								県外中学校からの入学者								その他	(再掲) 過年度卒業者			
			県内計	国立	公立						私立	県外計	東京都	千葉県	群馬県	茨城県	栃木県	神奈川県			のそ 道 府 他		
					公立計	さいたま市	南部	西部	北部	秩父												東部	
総合学科計	600	5	5	-	5	-	-	-	4	1	-	-	-	-	-	-	-	-	-	-	-	-	3
創学舎	600	5	5	-	5	-	-	-	4	1	-	-	-	-	-	-	-	-	-	-	-	-	3

調査報告書 第1701号

平成29年3月中学校等卒業者の進路状況

平成29年4月高等学校入学状況

平成30年3月刊行

編集発行 埼玉県教育局教育総務部教育政策課

TEL 048(830)6716



埼玉県マスコット
「コバトン」と「さいたまっち」