



調査報告書 第2301号

令和5年3月中学校等卒業者の進路状況

令和5年4月高等学校入学状況

埼玉県教育委員会

凡 例

1 進学率等の数値は、表示単位未満で四捨五入しています。そのため、個々の数値を合算したものが、全体の数値と一致しない場合があります。

2 符号の用法は、次のとおりです。

「0.0」：表示単位に満たないもの

「△」：負数又は減少したもの

「－」：該当数字がないもの

「…」：調査を欠くもの又は該当数字があり得ないもの

目 次

第1章 令和5年3月中学校等卒業者の進路状況

I 調査の概要	3
II 調査結果の概要	5
III 統計表	
第1表 中学校及び義務教育学校卒業者の進路状況（人数・市町村別）	10
第2表 中学校及び義務教育学校卒業者の進路状況（割合・市町村別）	13
第3表 全日制高等学校進学者の内訳（人数・市町村別）	16
第4表 全日制高等学校進学者の内訳（割合・市町村別）	19
第5表 定時制・通信制高等学校進学者の内訳（市町村別）	22
第6表 高等専門学校等・特別支援学校高等部・専修学校等進学・入学者の内訳（市町村別）	25
第7表 就職者等・その他の者の内訳（市町村別）	28
第8表 県外全日制高等学校進学者の内訳（市町村別）	31
第9表 中学校卒業者の進路状況の推移（過去5年間）	34
第10表 中学校卒業者の県外高等学校全日制課程進学者数の推移（過去5年間）	35
第11表 中学校卒業者の高等学校等進学率等の推移	36
第12表 特別支援学校中学部卒業者の進路状況	37
第13表 特別支援学校中学部卒業者の進路状況の推移（過去5年間）	37
第14表 進路希望状況と実際の進路状況との比較	38

第2章 令和5年4月高等学校入学状況

I 調査の概要	41
II 調査結果の概要	42
III 統計表	
(1) 全日制課程・定時制課程	
第1表 高等学校（全日制課程・定時制課程）の入学状況	50
第2表 国立高等学校（全日制課程）の入学者の内訳	50
第3表 公立高等学校（全日制課程）の入学者の内訳	50
第4表 私立高等学校（全日制課程）の入学者の内訳	52
第5表 公立高等学校（定時制課程）の入学者の内訳	53
第6表 国立高等学校（全日制課程）の学校別の入学者の内訳	54
第7表 公立高等学校（全日制課程）の学校別の入学者の内訳	54
第8表 私立高等学校（全日制課程）の学校別の入学者の内訳	60
第9表 公立高等学校（定時制課程）の学校別の入学者の内訳	62
(2) 通信制課程	
第10表 高等学校（通信制課程）の入学状況	64
第11表 公立高等学校（通信制課程）の入学者の内訳	64
第12表 私立高等学校（通信制課程）の入学者の内訳	64
第13表 公立高等学校（通信制課程）の学校別の入学者の内訳	65
第14表 私立高等学校（通信制課程）の学校別の入学者の内訳	65

第 1 章 令和 5 年 3 月中学校等卒業者の進路状況

I 調査の概要

1 調査の目的

県内中学校、義務教育学校又は特別支援学校中学部の卒業者について、その進路状況を調査し、教育行政及び進路指導上の基礎資料を得る。

2 調査の対象

令和5年3月に県内の国・公・私立中学校、義務教育学校又は特別支援学校中学部を卒業した者。

3 調査対象校

- ・中学校 445校（国立：1校、公立：413校、私立：31校）
- ・義務教育学校 1校（公立：1校）
- ・特別支援学校中学部 40校（国立：1校、公立：38校、私立：1校）

4 調査期日

令和5年5月1日現在

5 調査の内容

- (1) 卒業生数
- (2) 高等学校等進学者
 - ア 高等学校本科進学者数（課程別・設置者別）
 - イ 中等教育学校後期課程進学者数（設置者別）
 - ウ 高等学校別科進学者数
 - エ 高等専門学校進学者数（設置者別）
 - オ 特別支援学校高等部進学者数（設置者別）
- (3) 専修学校等進学・入学者
 - ア 専修学校高等課程進学者数・一般課程入学者数
 - イ 各種学校入学者数
 - ウ 公共職業能力開発施設等入学者数
- (4) 就職者等の数
- (5) その他の者の数

6 調査の方法

(1) 調査実施系統

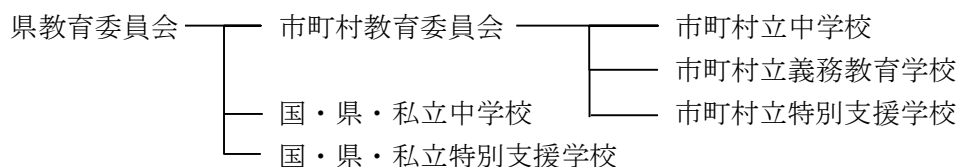

(2) 調査票の作成及び提出

- ア 市町村立中学校、義務教育学校及び特別支援学校
調査票を作成し、市町村教育委員会に提出する。
- イ 国・県・私立中学校及び特別支援学校
調査票を作成し、県教育委員会に提出する。
- ウ 市町村教育委員会
管内市町村立学校から提出された調査票を審査・集計し、県教育委員会に提出する。

(3) 調査票の集計

県教育委員会は、(2)により提出された調査票を集計し、報告書を作成する。

7 用語の説明

(1) 高等学校等進学者

学校教育法第1条に定める高等学校、中等教育学校、特別支援学校又は高等専門学校へ進学した者。

なお、進学し、かつ就職した者を含む。

(2) 高等学校等進学率

中学校卒業者、義務教育学校卒業者及び特別支援学校中学部卒業者に占める高等学校等進学者の割合。

(3) 高等専門学校等進学者

高等専門学校、中等教育学校後期課程又は高等学校別科に進学した者。

(4) 専修学校等進学・入学者

専修学校高等課程に進学した者及び専修学校一般課程、各種学校又は公共職業能力開発施設等に入学した者。

(5) 就職者等

雇用形態により以下のとおり区分する。

ア 自営業主等…個人経営の事業を営んでいる者及び家族の営む事業に継続的に本業として従事する者。

イ 常用労働者（無期雇用労働者）…雇用契約期間の定めのない者として就職した者。

ウ 常用労働者（有期雇用労働者）…雇用契約期間が1か月以上で期間の定めのある者。

エ 臨時労働者…雇用契約期間が1か月未満で期間の定めのある者。

(6) 進学・入学かつ就職した者

「高等学校等進学者」及び「専修学校等進学・入学者」のうち、併せて就職した者（再掲）。

就職した者とは、(5)「就職者等」のうちア、イ及びウのうち雇用契約期間が1年以上かつフルタイム勤務相当（一週間の所定労働時間がおおむね30～40時間）の者。

(7) 就職者総数

就職者（就職者等のうち、自営業主等、無期雇用労働者、有期雇用労働者のうち雇用契約期間が1年以上かつフルタイム勤務相当の者）及び進学・入学かつ就職した者の合計。

(8) その他の者

「高等学校等進学者」、「専修学校等進学・入学者」及び「就職者等」以外の者。

なお、その形態により以下のとおり区分する。

ア 進学希望者…上級学校への進学を目指している者。

イ 就職希望者…就職を希望している者。

ウ 海外進学者…外国の高等学校等へ進学した者。

エ 国内無認可校入学者…学校教育法の認可を受けていない国内の教育機関に入学した者。

オ 家事手伝い…家庭生活に必要な仕事を手伝っている者。自家営業に従事する者は除く。

カ 進路未定者…上記ア～オのいずれにも該当しない者。

(9) 不詳・死亡の者

調査期日現在における進路が不明な者及び卒業後調査期日までに死亡した者。

(10) 外国人生徒

日本の国籍を持たない者。なお、日本と外国の両方に国籍を有する者は含まない。

II 調査結果の概要

1 中学校卒業者の状況

令和5年3月の県内国・公・私立中学校の卒業生総数は 62,813 人で、前年度より 53 人増加しました。

卒業生総数はピーク時（平成元年3月の 115,584 人）の 54.3 %になりました。

表1 中学校卒業者の進路状況の推移

—上段:人数(人)、下段:卒業生総数に占める割合(%)—

区分 年月	卒業生 総数	高等学校等進学者							就職者等						再掲		
		計	高等学校(本科)			高等専門 学校等	特別支援 学校高等 部	専修学校 等進学・ 入学者	常用労働者					その他 の者	不詳・ 死亡の者	進学・入 学かつ就 職した者	就職者 総数 (卒業生 に占める 割合)
			全日制 課程	定時制 課程	通信制 課程				ア 自営業 主等	イ 無期雇 用労働 者	ウ 有期雇 用労働 者	エ うち雇用 期間1年 以上かつ フルタイ ム相当	エ 臨時 労働者				
平成26年3月	65,774 (100.0)	64,884 (98.6)	61,478 (93.5)	1,369 (2.1)	1,288 (2.0)	92 (0.1)	657 (1.0)	172 (0.3)	228 (0.3)					488 (0.7)	2 (0.0)	12 (0.0)	240 (0.4)
27年3月	65,547 (100.0)	64,813 (98.9)	61,348 (93.6)	1,306 (2.0)	1,436 (2.2)	89 (0.1)	634 (1.0)	122 (0.2)	197 (0.3)					415 (0.6)	- (-)	9 (0.0)	206 (0.3)
28年3月	65,474 (100.0)	64,806 (99.0)	61,265 (93.6)	1,162 (1.8)	1,598 (2.4)	92 (0.1)	689 (1.1)	119 (0.2)	170 (0.3)					378 (0.6)	1 (0.0)	9 (0.0)	179 (0.3)
29年3月	65,634 (100.0)	65,035 (99.1)	61,175 (93.2)	1,223 (1.9)	1,861 (2.8)	90 (0.1)	686 (1.0)	99 (0.2)	159 (0.2)					339 (0.5)	2 (0.0)	8 (0.0)	167 (0.3)
30年3月	64,508 (100.0)	63,850 (99.0)	59,901 (92.9)	1,079 (1.7)	2,095 (3.2)	106 (0.2)	669 (1.0)	123 (0.2)	36 (0.1)	65 (0.1)	6 (0.0)	2 (0.0)	15 (0.0)	413 (0.6)	- (-)	9 (0.0)	112 (0.2)
31年3月	63,542 (100.0)	62,970 (99.1)	58,768 (92.5)	1,062 (1.7)	2,387 (3.8)	110 (0.2)	643 (1.0)	109 (0.2)	19 (0.0)	54 (0.1)	8 (0.0)	7 (0.0)	7 (0.0)	373 (0.6)	2 (0.0)	6 (0.0)	86 (0.1)
令和2年3月	62,523 (100.0)	61,940 (99.1)	57,477 (91.9)	1,142 (1.8)	2,578 (4.1)	129 (0.2)	614 (1.0)	108 (0.2)	19 (0.0)	56 (0.1)	4 (0.0)	1 (0.0)	12 (0.0)	383 (0.6)	1 (0.0)	8 (0.0)	84 (0.1)
3年3月	61,178 (100.0)	60,638 (99.1)	55,879 (91.3)	996 (1.6)	2,995 (4.9)	115 (0.2)	653 (1.1)	107 (0.2)	27 (0.0)	48 (0.1)	6 (0.0)	4 (0.0)	7 (0.0)	343 (0.6)	2 (0.0)	17 (0.0)	96 (0.2)
4年3月	62,760 (100.0)	62,186 (99.1)	56,995 (90.8)	967 (1.5)	3,447 (5.5)	125 (0.2)	652 (1.0)	90 (0.1)	23 (0.0)	48 (0.1)	6 (0.0)	4 (0.0)	6 (0.0)	400 (0.6)	1 (0.0)	16 (0.0)	91 (0.1)
5年3月	62,813 (100.0)	62,195 (99.0)	56,359 (89.7)	1,042 (1.7)	4,020 (6.4)	109 (0.2)	665 (1.1)	88 (0.1)	29 (0.0)	28 (0.0)	5 (0.0)	2 (0.0)	7 (0.0)	461 (0.7)	- (-)	11 (0.0)	70 (0.1)

(注1) 平成29年3月以前の「就職者等」は、雇用契約期間が1年未満の者及び雇用契約期間の長さにかかわらず短時間勤務の者を含まない。

(注2) 夜間その他特別な時間において授業を行う学校を卒業した者は含まない。

(1) 高等学校等進学者

高等学校等進学者数は 62,195 人で、前年度より 9 人増加しました。高等学校等進学率は 99.0 %で、前年から 0.1 ポイント低下しました。

図1 高等学校等進学者数・高等学校等進学率の推移

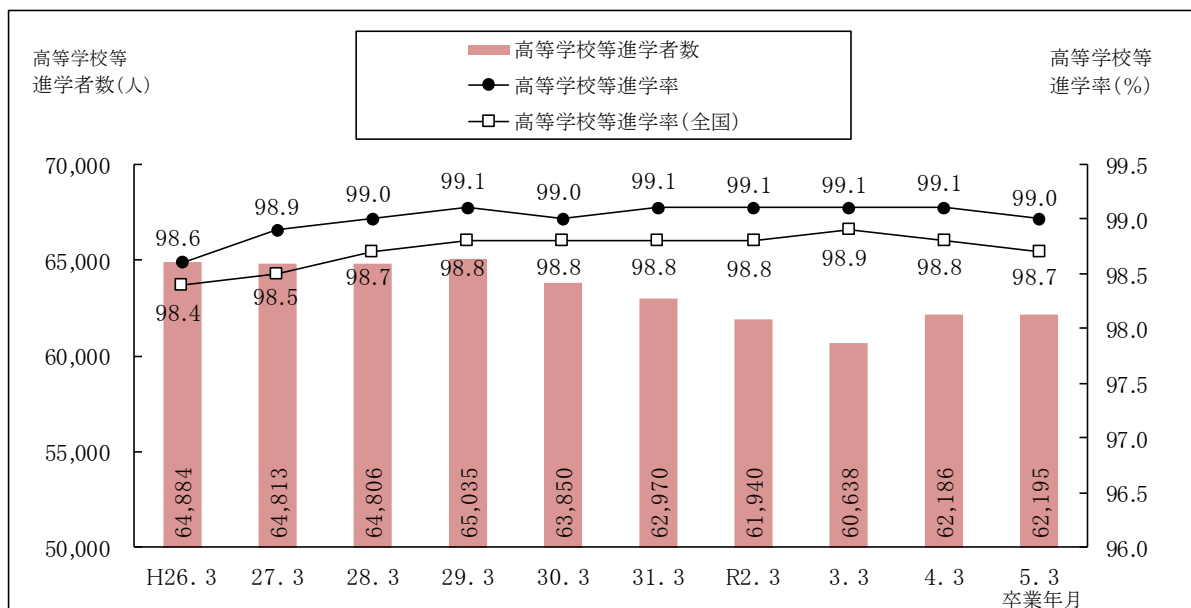

(2) 専修学校等進学・入学者

専修学校、各種学校、公共職業能力開発施設等への進学・入学者数は 88 人で、前年度より 2 人減少しました。卒業者に占める割合は 0.1 %で、前年度と同率でした。

(3) 就職者等

就職者等の数は 69 人でした。就職者総数は 70 人で、前年度より 21 人減少しました。卒業者に占める就職者総数の割合は 0.1 %で、調査開始以来最低値であった前年度、令和2年3月及び平成31年3月と同率でした。

図2 就職者総数・卒業者に占める就職者の割合の推移（進学・入学かつ就職した者を含む）

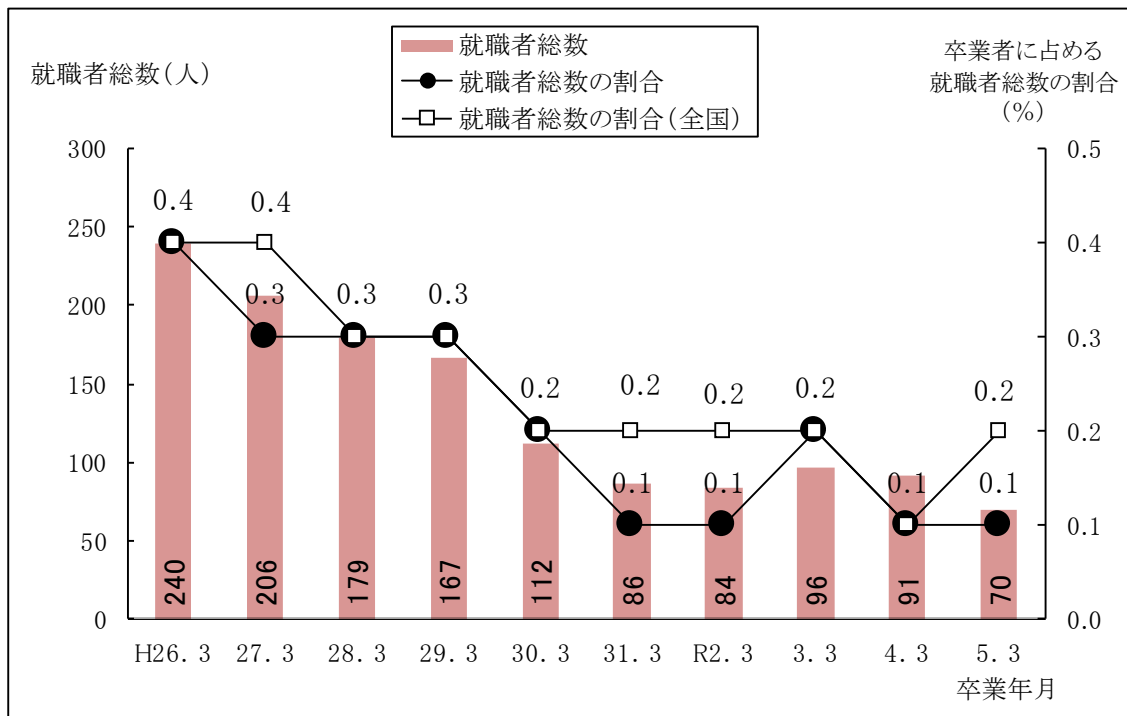

(注) 「就職者総数」は、29年3月以前は「就職者等」と「進学・入学かつ就職した者」の合計、30年3月以降は「就職者等」のうち「自営業主等」、「無期雇用労働者」、及び「有期雇用労働者のうち雇用契約期間が1年以上かつフルタイム勤務相当の者」と「進学・入学かつ就職した者」の合計とする。

(4) その他の者

その他の者の数は 461 人で、卒業者に占める割合は 0.7 %でした。

表2 その他の者の内訳

—上段:人数(人)、下段:その他の者の数に占める割合(%)—

区分 年月	その他の者 計	進学 希望者	就職 希望者	海外 進学者	国内 無認可校 入学者	家事 手伝い	進路 未定者
平成31年3月	373 (100.0)	17 (4.6)	35 (9.4)	53 (14.2)	13 (3.5)	157 (42.1)	98 (26.3)
令和2年3月	383 (100.0)	28 (7.3)	28 (7.3)	49 (12.8)	43 (11.2)	131 (34.2)	104 (27.2)
3年3月	343 (100.0)	22 (6.4)	37 (10.8)	26 (7.6)	26 (7.6)	141 (41.1)	91 (26.5)
4年3月	400 (100.0)	32 (8.0)	32 (8.0)	31 (7.8)	33 (8.3)	140 (35.0)	132 (33.0)
5年3月	461 (100.0)	40 (8.7)	48 (10.4)	48 (10.4)	12 (2.6)	180 (39.0)	133 (28.9)

2 中学校卒業者の高等学校への進学状況

(1) 高等学校全日制課程への進学者

高等学校全日制課程への進学者数は 56,359 人で、前年度より 636 人減少しました。

ア 県内の公立高等学校

県内の公立高等学校全日制課程への進学者数は 34,508 人で、前年度より 633 人減少しました。全日制課程への進学者に占める割合は 61.2 %で、前年度より 0.5 ポイント低下しました。

イ 県内の私立高等学校

県内の私立高等学校全日制課程への進学者数は 16,979 人で、前年度より 274 人増加しました。全日制課程への進学者に占める割合は 30.1 %で、前年度より 0.8 ポイント上昇しました。

ウ 県外の高等学校

県外の高等学校全日制課程への進学者数は 4,739 人で、前年度より 262 人減少しました。都県別にみると、東京都への進学者が 3,450 人で最も多く、次いで千葉県が 307 人でした。また、県外の高等学校全日制課程への進学者のうち、4,398 人が私立への進学者でした。

表3 高等学校全日制課程への進学状況の推移（所在地・設置者別）

－上段：人数(人)、下段：全日制課程への進学者数に占める割合(%)－

年月	平成 26年3月	27年3月	28年3月	29年3月	30年3月	31年3月	令和 2年3月	3年3月	4年3月	5年3月
区分										
全日制課程への 進学者数計	61,478 (100.0)	61,348 (100.0)	61,265 (100.0)	61,175 (100.0)	59,901 (100.0)	58,768 (100.0)	57,477 (100.0)	55,879 (100.0)	56,995 (100.0)	56,359 (100.0)
県内	56,480 (91.9)	56,299 (91.8)	56,387 (92.0)	56,207 (91.9)	54,878 (91.6)	53,684 (91.3)	52,293 (91.0)	50,962 (91.2)	51,994 (91.2)	51,620 (91.6)
国立	142 (0.2)	143 (0.2)	148 (0.2)	147 (0.2)	148 (0.2)	142 (0.2)	140 (0.2)	142 (0.3)	148 (0.3)	133 (0.2)
公立	39,577 (64.4)	39,317 (64.1)	39,142 (63.9)	38,993 (63.7)	37,675 (62.9)	37,066 (63.1)	36,153 (62.9)	34,547 (61.8)	35,141 (61.7)	34,508 (61.2)
私立	16,761 (27.3)	16,839 (27.4)	17,097 (27.9)	17,067 (27.9)	17,055 (28.5)	16,476 (28.0)	16,000 (27.8)	16,273 (29.1)	16,705 (29.3)	16,979 (30.1)
県外	4,998 (8.1)	5,049 (8.2)	4,878 (8.0)	4,968 (8.1)	5,023 (8.4)	5,084 (8.7)	5,184 (9.0)	4,917 (8.8)	5,001 (8.8)	4,739 (8.4)
国公立	320 (0.5)	353 (0.6)	305 (0.5)	361 (0.6)	322 (0.5)	347 (0.6)	353 (0.6)	278 (0.5)	336 (0.6)	341 (0.6)
私立	4,678 (7.6)	4,696 (7.7)	4,573 (7.5)	4,607 (7.5)	4,701 (7.8)	4,737 (8.1)	4,831 (8.4)	4,639 (8.3)	4,665 (8.2)	4,398 (7.8)

図3 高等学校全日制課程への進学状況の推移（所在地・設置者別）



表4 県外の高等学校全日制課程への進学状況の推移

(単位: 人)

区分 年月	計	都県別内訳						
		東京都	神奈川県	千葉県	群馬県	茨城県	栃木県	その他 道府県
平成31年3月	5,084	3,708	72	295	197	56	315	441
令和2年3月	5,184	3,833	55	296	240	98	263	399
3年3月	4,917	3,557	76	275	218	78	279	434
4年3月	5,001	3,715	68	273	186	84	238	437
5年3月	4,739	3,450	81	307	201	73	208	419

(2) 高等学校定時制課程及び通信制課程への進学者

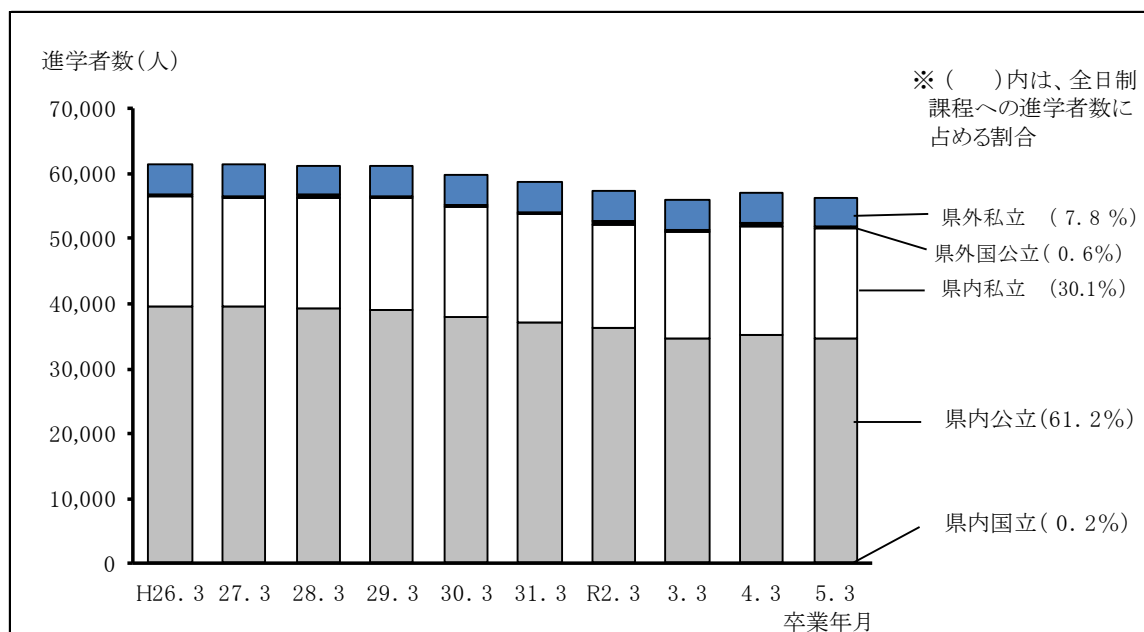
高等学校定時制課程への進学者数は 1,042 人で、前年度より 75 人増加しました。卒業者に占める割合は 1.7 %で、前年度より 0.2 ポイント上昇しました。

高等学校通信制課程への進学者数は 4,020 人で、前年度より 573 人増加しました。卒業者に占める割合は 6.4 %で、前年度より 0.9 ポイント上昇しました。

図4 高等学校定時制課程及び通信制課程への進学者の推移

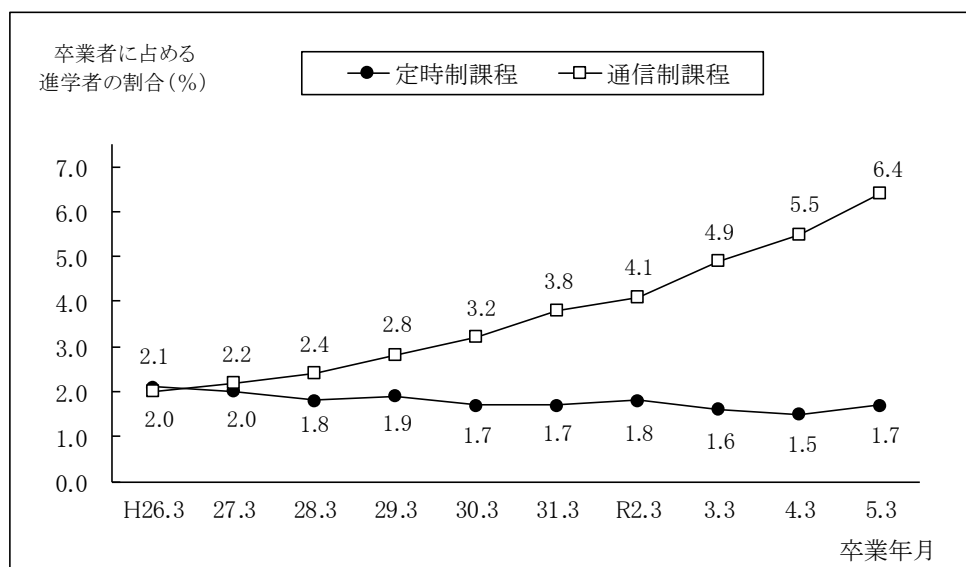

3 義務教育学校卒業者の状況

令和5年3月の県内公立義務教育学校の卒業生総数は 24 人で、前年度より 4 人減少しました。卒業生総数のうち、高等学校等への進学者数は 24 人で、前年度より 4 人減少しました。

4 中学校及び義務教育学校卒業者のうち外国人生徒の状況

令和5年3月の県内国・公・私立中学校及び公立義務教育学校の卒業生総数のうち、外国人生徒は 747 人で、前年度より 118 人増加しました。外国人生徒のうち、高等学校等への進学者数は 709 人で、前年度より 119 人増加しました。

5 特別支援学校中学部卒業者の状況

令和5年3月の県内国・公・私立特別支援学校中学部の卒業生総数は 578 人で、前年度より 34 人増加しました。卒業生総数のうち、特別支援学校高等部への進学者数は 567 人で、前年度より 30 人増加しました。

Ⅲ 統 計 表

第1表 中学校及び義務教育学校卒業者の進路状況(人数・市町村別) (単位:人)

市町村等	卒業生 総数	進学者											進学先											進学先											その他 の者			
		全日制					通信制					定時制					高等専門学校					専修学校					各種学校					職業能力開発校等						
		国内		国外			国内		国外			国内		国外			国内		国外			国内		国外			国内		国外			国内		国外				
		計	国立	公立	私立	計	国立	公立	私立	計	国立	公立	私立	計	国立	公立	私立	計	国立	公立	私立	計	国立	公立	私立	計	国立	公立	私立	計	国立	公立	私立	計		国立	公立	私立
県内中学校卒業生計	62,813	56,359	133	34,508	16,979	4,739	71	270	4,398	1,042	1,018	14	10	2,929	24	2,929	4	665	655	10	78	6	4	29	23	5	7	461	-	-	-	-	-	-	-	-		
県立中学校卒業生計	145	140	92	37	55	48	4	1	43	-	-	-	-	2	1	-	-	-	-	-	-	-	-	-	-	-	-	-	-	-	-	-	-	-	-	-		
私立中学校卒業生計	145	140	92	37	55	48	4	1	43	-	-	-	-	2	1	-	-	-	-	-	-	-	-	-	-	-	-	-	-	-	-	-	-	-	-	-		
公立高等学校卒業生計	59,388	53,003	48,406	4,597	4,739	65	254	4,278	1,037	1,015	13	9	3,973	315	743	22	2,893	104	664	655	9	76	6	4	29	23	5	7	452	-	-	-	-	-	-	-		
さいたま市	10,528	9,582	8,792	9	5,672	3,111	790	21	38	733	120	116	1	3	642	55	38	2	547	20	85	84	1	11	3	2	1	61	-	-	-	-	-	-	-	-		
川口市	4,556	3,963	3,287	1	2,317	989	676	5	10	661	135	134	1	-	322	33	52	2	235	6	52	52	-	9	-	8	2	-	-	-	-	-	-	-	-	-	-	
鴻巣市	887	879	856	-	589	267	23	1	4	18	31	31	-	-	62	2	2	-	58	1	9	9	-	1	-	-	-	-	-	-	-	-	-	-	-	-	-	
上尾市	1,949	1,776	1,712	1	1,212	499	64	1	3	60	40	40	-	-	100	10	4	1	91	26	20	20	-	2	-	-	-	-	-	-	-	-	-	-	-	-	-	
草加市	2,059	1,786	1,612	-	1,249	363	174	1	5	168	28	25	-	-	182	11	71	-	100	5	19	19	-	9	-	1	2	3	-	-	-	-	-	-	-	-	-	
蕨市	447	397	310	-	175	135	87	3	2	82	17	17	-	-	21	1	2	1	17	1	4	4	-	2	-	-	-	-	-	-	-	-	-	-	-	-	-	
戸田市	1,192	1,020	843	1	523	319	177	1	2	174	63	61	1	1	75	11	6	-	58	1	17	17	-	-	-	-	-	-	-	-	-	-	-	-	-	-	-	
朝霞市	1,154	1,033	888	6	580	302	145	4	4	137	9	9	-	-	92	5	11	1	75	3	9	9	-	2	-	1	2	-	-	-	-	-	-	-	-	-	-	-
志木市	564	508	436	-	286	150	72	2	1	69	4	4	-	-	40	6	2	-	32	-	4	4	-	1	-	-	-	-	-	-	-	-	-	-	-	-	-	
和光市	627	570	437	4	295	138	133	4	4	125	5	4	1	-	33	-	1	1	31	1	13	12	1	2	-	-	-	-	-	-	-	-	-	-	-	-	-	-
新座市	1,418	1,262	1,083	2	814	267	179	2	7	170	17	17	-	-	103	7	8	-	88	-	21	19	2	2	-	1	1	-	-	-	-	-	-	-	-	-	-	
桶川市	613	562	538	-	397	141	24	-	3	21	10	10	-	-	20	8	-	-	21	-	8	8	-	1	-	-	-	-	-	-	-	-	-	-	-	-	-	
北本市	502	498	454	430	298	132	24	-	-	24	16	16	-	-	23	1	1	-	21	1	4	4	-	-	-	-	-	-	-	-	-	-	-	-	-	-	-	
伊奈町	576	573	510	1	383	116	3	-	-	3	3	8	-	-	44	5	2	-	37	1	7	7	-	-	-	-	-	-	-	-	-	-	-	-	-	-	-	
川越市	2,891	2,589	2,485	26	1,628	831	104	3	8	93	43	42	1	-	192	7	42	1	142	1	36	38	-	2	-	-	-	-	-	-	-	-	-	-	-	-	-	-
所沢市	2,608	2,296	1,981	1	1,389	591	315	1	4	310	70	70	-	-	169	8	31	1	129	10	42	39	3	2	1	-	-	-	-	-	-	-	-	-	-	-	-	-
飯能市	570	497	466	3	302	61	31	-	-	4	27	7	-	-	53	2	23	-	26	-	7	7	-	-	-	-	-	-	-	-	-	-	-	-	-	-	-	
東松山市	711	704	652	638	8	463	167	14	-	3	11	2	2	-	44	3	12	1	28	-	6	6	-	-	-	-	-	-	-	-	-	-	-	-	-	-	-	
狭山市	1,113	1,105	946	878	10	632	236	68	-	6	62	63	62	1	-	85	12	13	6	54	3	8	8	-	-	-	-	-	-	-	-	-	-	-	-	-	-	-
入間市	1,236	1,048	960	3	708	249	88	1	4	83	50	49	1	-	109	14	25	-	70	-	18	18	-	2	-	-	-	-	-	-	-	-	-	-	-	-	-	
富士見市	863	857	780	714	10	493	211	66	-	4	62	2	2	-	61	3	3	-	55	-	14	14	-	1	-	-	-	-	-	-	-	-	-	-	-	-	-	
坂戸市	884	877	806	782	4	527	251	24	2	22	7	7	-	-	56	3	26	-	27	-	8	8	-	2	-	-	-	-	-	-	-	-	-	-	-	-	-	
鶴ヶ島市	599	547	532	4	365	163	15	-	1	14	1	1	-	-	42	5	15	-	22	-	2	2	-	1	-	-	-	-	-	-	-	-	-	-	-	-	-	
日高市	534	529	484	464	6	339	119	20	-	-	20	1	-	-	36	5	18	-	13	-	8	8	-	-	-	-	-	-	-	-	-	-	-	-	-	-	-	
ふじみ野市	948	847	780	7	497	276	67	2	1	64	6	6	-	-	86	4	15	-	67	-	9	9	-	-	-	-	-	-	-	-	-	-	-	-	-	-	-	

第1表 (続き)

令和5年3月高等学校進學者
卒業生
卒業生

(単位:人)

市町村等	卒業生 総数	高等学校進學者															専修学校等進学者										就職者等			その他 の者			
		全日制					通信制					高等専門学校等					特別支援学校高等部	専修学校	各種学校	公認職業能力 開発院 設置等	自営 業主 等	常用労働者 無期 雇用	臨時 労働 者										
		進学者計		県内			県外			計		県内			県外									計	県内	県外							
		計	国立	公立	私立	国立	公立	私立	国立	公立	私立	公立	私立	公立	私立	私立																	
三芳町	351	348	317	302	4	216	82	15	-	-	-	15	-	-	-	-	-	-	-	21	1	2	2	-	-	-	-	-	-	-	-	-	3
毛呂山町	241	240	208	202	3	147	52	6	-	-	-	5	-	-	-	-	-	-	-	-	12	1	5	5	-	-	-	-	-	-	-	-	1
越生町	73	72	66	65	-	35	30	1	-	-	-	1	-	-	-	-	-	-	-	-	4	-	-	-	-	-	-	-	-	-	-	-	1
滑川町	184	183	175	170	2	121	47	5	-	-	-	5	-	-	-	-	-	-	-	-	4	-	-	1	-	-	-	-	-	-	-	-	-
福山町	110	110	97	97	-	74	73	-	-	-	-	1	-	-	-	-	-	-	-	-	6	-	-	1	-	-	-	-	-	-	-	-	-
小川町	189	187	168	159	1	121	37	9	-	-	-	9	-	-	-	-	-	-	-	-	7	-	-	1	-	-	-	-	-	-	-	-	-
川島町	158	157	146	145	-	89	56	1	-	-	-	1	-	-	-	-	-	-	-	-	4	-	-	-	-	-	-	-	-	-	-	-	-
吉見町	127	125	113	110	1	83	26	3	-	-	-	3	-	-	-	-	-	-	-	-	2	-	-	3	-	-	-	-	-	-	-	-	-
鳩山町	76	76	68	67	1	52	14	1	-	-	-	1	-	-	-	-	-	-	-	-	3	-	-	1	-	-	-	-	-	-	-	-	-
七ヶ井町	60	60	63	63	1	36	26	-	-	-	-	-	-	-	-	-	-	-	-	-	1	-	-	-	-	-	-	-	-	-	-	-	-
東秩父村	19	19	19	19	-	15	4	-	-	-	-	-	-	-	-	-	-	-	-	-	-	-	-	-	-	-	-	-	-	-	-	-	-
熊谷市	1,646	1,635	1,528	1,461	-	1,142	319	67	1	12	54	22	22	-	-	-	-	-	-	-	8	2	-	52	6	17	17	-	-	-	-	-	8
秩父市	490	480	457	447	2	366	79	10	-	-	9	4	-	-	-	-	-	-	-	-	4	-	-	10	-	4	4	-	-	-	-	-	6
本任市	576	565	514	463	-	311	152	51	-	-	7	44	7	-	-	-	-	-	-	-	4	1	-	30	1	8	8	-	-	-	-	-	6
梁谷市	1,270	1,262	1,163	1,146	-	891	253	37	-	-	3	34	17	17	-	-	-	-	-	-	2	1	-	41	6	12	12	-	-	-	-	-	6
構瀬町	79	79	72	72	-	62	10	-	-	-	-	1	1	-	-	-	-	-	-	-	3	-	-	2	-	1	1	-	-	-	-	-	-
皆野町	82	82	79	76	-	71	5	3	-	-	2	-	-	-	-	-	-	-	-	-	2	-	-	-	-	1	1	-	-	-	-	-	-
長瀬町	43	43	45	44	-	38	6	1	-	-	-	1	-	-	-	-	-	-	-	-	1	-	-	2	-	-	-	-	-	-	-	-	-
小鹿野町	106	106	102	101	-	90	11	1	-	-	-	1	-	-	-	-	-	-	-	-	2	-	-	1	1	-	-	-	-	-	-	-	-
美里町	93	89	89	85	-	68	17	4	-	-	-	4	1	-	-	-	-	-	-	-	3	-	-	3	-	-	-	-	-	-	-	-	-
神川町	102	102	95	81	-	63	18	14	-	-	2	12	3	3	-	-	-	-	-	-	3	-	-	3	1	-	-	-	-	-	-	-	-
上里町	275	274	251	236	-	168	68	15	-	-	3	12	5	5	-	-	-	-	-	-	1	7	-	1	7	-	10	9	1	-	-	-	1
香居町	223	223	205	198	2	145	51	7	-	-	-	7	2	-	-	-	-	-	-	-	1	9	-	8	1	1	1	-	-	-	-	-	-

第1表 (続き)

(単位:人)

市町村等	令和5年3月卒業生															その他の者																
	卒業生 総数	高等学校													専修学校等進学・入学者																	
		全日制				通信制				高等 専門 学校 等	特別支援学校高等部		専修 学校	各種 学校			公認 職業 能力 開発 校等	自営 業主 等	就職者等													
		進学者 計		計		計		計			計	県内							県外	計	県内	県外	計	常勤労働者	臨時 労働者							
進学者 計	全日 計	国立	公立	私立	計	国立	公立	私立	計	国立			公立	私立	計	国立	公立	私立														
行田市	634	569	434	112	23	1	22	28	28	2	8	5	22	2	5	5	1	4														
加須市	971	836	648	126	62	2	60	27	25	2	8	5	64	3	12	12	1	16														
春日部市	1,844	1,640	1,522	118	118	14	103	24	24	47	10	47	82	3	17	17	2	17														
羽生市	429	388	349	55	39	1	38	24	24	2	9	1	7	6	6	6	2	2														
越谷市	2,982	2,593	2,375	218	310	205	40	39	40	39	8	102	147	6	47	5	7	25														
久喜市	1,207	1,088	1,013	186	75	5	69	10	10	8	12	8	62	4	15	15	1	6														
八潮市	682	669	506	428	78	83	68	7	6	6	3	16	44	1	9	9	1	11														
三潮市	1,080	913	730	567	161	135	23	20	3	3	6	25	66	2	18	18	2	4														
蓮田市	514	475	446	317	128	29	26	1	1	1	7	1	21	3	3	3	1	3														
幸手市	364	329	315	264	51	14	14	5	5	5	5	3	19	1	5	5	2	2														
吉川市	720	629	565	423	140	64	55	10	10	10	3	26	36	1	9	9	2	4														
白岡市	397	362	337	244	93	25	24	2	2	2	1	2	24	1	2	2	3	2														
沼田市	241	236	218	181	46	11	9	1	1	1	1	5	6	3	2	2	1	4														
杉戸町	341	335	304	240	51	13	12	4	4	4	2	8	13	1	2	2	1	5														
松伏町	249	213	207	164	43	6	5	2	2	2	2	2	17	7	6	6	1	1														
私立中学校卒業生計	3,280	3,216	3,122	2,126	94	2	15	77	5	3	1	1	44	2	6	2	34	8														
さいたま市	1,504	1,485	1,449	6	1,443	36	1	4	31	3	1	1	1	13	1	1	11	3														
熊本市	25	23	23	23	23								2																			
志木市	41	40	39	39	1																											
新座市	243	240	237	226	11	2	9																									
伊奈町	11	11	10	9	1	1	1	1	1	1	1	1																				
川越市	434	429	410	407	19	1	18	1	1	1	2	1	2	1	1	1	2	1														
蕨市	132	126	115	110	11	3	8						4	1	1	2																
熊谷市	60	58	58	58																												
狭山市	105	103	99	99	4	1	3																									
入間市	52	47	46	45	1	1	1	1	1	1	2	1	3	1	1	1	2	2														
毛呂山町	9	7	7	7																												
嵐山町	48	44	43	42	1	1	1	1	1	1	1	1	3	1	1	1	1	1														
水上市	137	135	133	126	2	1	1	1	1	1	2	2	2	2	2	2	2	2														
深谷市	5	5	5	5																												
加須市	101	100	98	96	2	1	1						1	1																		
春日部市	114	109	107	106	2	2	2	2	2	2	4	4																				
越谷市	158	158	155	153	3	1	2																									
杉戸町	101	99	99	99				1	1	1	1	1	1	1	1	1	1	1														
嵐山町	145	144	92	37	55	48	4	1	43				2	1																		
公立中学校卒業生計	59,388	58,781	48,406	132	34,445	13,829	4,597	65	284	4,278	1,037	1,015	13	9	3,973	315	743	22	2,893	104	664	655	9	76	6	4	29	28	5	7	452	
私立中学校卒業生計	3,280	3,216	3,122	1	26	3,095	94	2	15	77	5	3	1	1	13	1	11	1	2	2,893	104	664	655	9	76	6	4	29	28	5	7	452
県内中学校卒業生計	62,813	62,195	51,620	133	34,520	16,979	4,739	71	270	4,398	1,042	1,018	14	10	4,020	317	750	24	2,929	109	665	655	10	78	6	4	29	28	5	7	461	
県内義務教育学校卒業生計	24	24	21	17	5	4	4	1	3					3	3	3	3	3														
春日部市(公立)	24	24	21	17	5	4	4	1	3					3	3	3	3	3														
県内中学校及び義務教育学校卒業生計	62,837	62,219	51,637	133	34,520	16,984	4,743	71	271	4,401	1,042	1,018	14	10	4,023	317	753	24	2,929	109	665	655	10	78	6	4	29	28	5	7	461	
県内中学校及び義務教育学校卒業生のうち外国人生徒(再帰)	747	709	611	542	372	170	69	3	66	51	50	1	1	1	36	3	10	23	23	109	665	655	11	11	1	1	1	1	1	1	36	

(注1)「就職者等」は、進学・入学し、かつ就職した者を含まない。
(注2)夜間その他特別な時間において授業を行う学校を卒業した者は含まない。

(単位: %)

第2表 中学校及び義務教育学校卒業者の進路状況(割合・市町村別)

市町村等	進学者										卒業者										その他者										
	全日制					通信制					専修学校等					進学・入学者															
	全日制		私立		県外			全日制		私立		県外			専修学校		進学・入学者		専修学校			進学・入学者									
	計	公立	私立	計	公立	私立	計	公立	私立	計	公立	私立	計	公立	私立	計	公立	私立	計	公立		私立	計	公立	私立						
卒業者 総数	1000	990	983	966	63.4	-	25.5	37.9	33.1	2.8	0.7	29.7	-	-	-	-	-	-	-	-	-	-	-	-	-						
進学者 計	990	89.7	82.2	0.2	54.9	27.0	7.5	0.1	0.4	7.0	1.7	1.6	0.0	0.0	6.4	0.5	1.2	0.0	4.7	0.2	1.1	1.0	0.0	0.1	0.0	0.0	0.0	0.0	0.0	0.0	0.7
進学者 計	990	98.3	96.6	63.4	-	25.5	37.9	33.1	2.8	0.7	29.7	-	-	-	-	-	-	-	-	-	-	-	-	-	-	-	-	-	-	-	-
進学者 計	990	89.2	81.5	0.2	58.0	23.3	7.7	0.1	0.4	7.2	1.7	1.7	0.0	0.0	6.7	0.5	1.3	0.0	4.9	0.2	1.1	1.1	0.0	0.1	0.0	0.0	0.0	0.0	0.0	0.8	
進学者 計	992	91.0	83.5	0.1	53.9	23.5	7.5	0.2	0.3	7.0	1.1	1.1	0.0	0.0	6.1	0.5	0.4	0.0	5.2	0.2	0.8	0.8	0.0	0.1	0.0	0.1	0.0	0.0	0.6	0.6	
進学者 計	1000	98.3	87.0	72.1	0.0	50.9	21.3	14.8	0.1	0.2	14.5	3.0	2.9	0.0	-	7.1	0.7	1.1	0.0	5.2	0.1	1.1	1.1	-	0.2	-	-	-	-	1.3	
進学者 計	1000	98.5	89.1	86.7	-	59.7	27.1	2.3	0.1	0.4	3.1	3.1	-	-	6.3	0.2	0.2	-	5.9	0.1	0.9	0.9	-	0.1	-	-	-	-	-	0.4	
進学者 計	1000	99.4	90.6	87.3	0.1	61.8	25.4	3.3	0.1	0.2	3.1	2.0	-	-	5.4	0.5	0.2	0.1	4.6	0.1	1.3	1.3	-	0.1	-	-	-	-	-	0.5	
進学者 計	1000	98.1	86.7	78.3	-	60.7	17.6	8.5	0.0	0.2	8.2	1.4	1.2	-	0.1	8.8	0.5	3.4	-	4.9	0.2	0.9	0.9	-	0.4	-	-	-	-	1.1	
進学者 計	1000	98.4	88.8	69.4	-	38.1	30.2	19.5	0.7	0.4	18.3	3.8	3.8	-	-	4.7	0.2	0.4	0.2	3.8	0.2	0.9	0.9	-	0.4	-	-	-	-	1.1	
進学者 計	1000	98.7	85.6	70.7	0.1	43.9	26.8	14.8	0.1	0.2	14.6	5.3	5.1	0.1	0.1	6.3	0.9	0.5	-	4.9	0.1	1.4	1.4	-	-	-	-	-	-	1.3	
進学者 計	1000	99.3	89.5	76.9	0.5	50.3	26.2	12.6	0.3	0.3	11.9	0.8	0.8	-	-	8.0	0.4	1.0	0.1	6.5	0.3	0.8	0.8	-	0.2	-	-	-	-	0.3	
進学者 計	1000	98.6	90.1	77.3	-	50.7	26.6	12.8	0.4	0.2	12.2	0.7	0.7	-	-	7.1	1.1	0.4	-	5.7	0.7	0.7	-	0.2	-	-	-	-	-	1.2	
進学者 計	1000	99.2	90.9	69.7	0.6	47.0	22.0	21.2	0.6	0.6	19.9	0.8	0.6	0.2	-	5.3	-	0.2	0.2	4.9	0.2	2.1	1.9	0.2	0.3	-	-	-	-	0.5	
進学者 計	1000	98.9	89.0	76.4	0.1	57.4	18.8	12.6	0.1	0.5	12.0	1.2	1.2	-	-	7.3	0.5	0.6	-	6.2	-	1.5	1.3	0.1	0.1	-	-	-	-	0.8	
進学者 計	1000	99.3	91.7	87.8	-	64.8	23.0	3.9	-	0.5	3.4	1.6	1.6	-	-	4.7	1.3	-	-	3.4	-	1.3	1.3	-	0.2	-	-	-	-	0.3	
進学者 計	1000	99.2	90.4	85.7	-	59.4	26.3	4.8	-	-	4.8	3.2	3.2	-	-	4.6	0.2	0.2	-	4.2	0.2	0.8	0.8	-	-	-	-	-	-	0.8	
進学者 計	1000	98.5	89.1	86.5	0.2	68.2	20.1	0.5	-	-	0.5	1.4	1.4	-	-	7.6	0.9	0.3	-	6.4	0.2	1.2	1.2	-	-	-	-	-	-	0.5	
進学者 計	1000	99.0	89.6	86.0	0.9	56.3	28.7	3.6	0.1	0.3	3.2	1.5	1.5	0.0	-	6.6	0.2	1.5	0.0	4.9	0.0	1.3	1.3	-	0.1	-	-	-	-	0.8	
進学者 計	1000	98.2	88.0	76.0	0.0	53.3	22.7	12.1	0.0	0.2	11.9	2.7	2.7	-	-	6.5	0.3	1.2	0.0	4.9	0.4	1.6	1.5	0.1	0.1	0.0	-	-	-	0.7	
進学者 計	1000	99.1	87.2	81.8	0.5	53.0	28.2	5.4	-	0.7	4.7	1.2	1.2	-	-	9.3	0.4	4.4	-	4.6	0.2	1.2	1.2	-	-	-	-	-	-	0.9	
進学者 計	1000	99.0	91.7	89.7	1.1	65.1	23.5	2.0	-	0.4	1.5	0.3	0.3	-	-	6.2	0.4	1.7	0.1	3.9	-	0.8	0.8	-	-	-	-	-	-	0.7	
進学者 計	1000	98.3	85.0	78.9	0.9	56.3	21.2	6.1	-	0.5	5.6	5.7	5.6	0.1	-	7.6	1.1	1.2	0.5	4.9	0.3	0.7	0.7	-	-	-	-	-	-	0.6	
進学者 計	1000	99.1	84.8	77.7	0.2	57.3	20.1	7.1	0.1	0.3	6.7	4.0	4.0	0.1	-	8.8	1.1	2.0	-	5.7	-	1.5	1.5	-	0.2	-	-	-	-	0.6	
進学者 計	1000	99.3	90.4	82.7	1.2	57.1	24.4	7.6	-	0.5	7.2	0.2	0.2	-	-	7.1	0.3	0.3	-	6.4	-	1.6	1.6	-	0.1	-	-	-	-	-	0.5
進学者 計	1000	99.2	91.2	86.5	0.5	59.6	28.4	2.7	0.2	-	2.5	0.8	0.8	-	-	6.3	0.3	2.9	-	3.1	-	0.9	0.9	-	-	-	-	-	-	0.6	
進学者 計	1000	98.8	91.3	88.8	0.7	60.9	27.2	2.5	-	0.2	2.3	0.2	0.2	-	-	7.0	0.8	2.5	-	3.7	-	0.3	0.3	-	0.2	-	-	-	-	0.7	
進学者 計	1000	99.1	90.6	86.9	1.1	63.5	22.3	3.7	-	-	3.7	0.2	0.2	-	-	6.7	0.9	3.4	-	2.4	-	1.5	1.5	-	-	-	-	-	-	0.9	
進学者 計	1000	99.2	88.6	81.6	0.7	52.0	28.9	7.0	0.2	0.1	6.7	0.6	0.6	-	-	9.0	0.4	1.6	-	7.0	-	0.9	0.9	-	-	-	-	-	-	0.6	

第2表 (続き)

(単位: %)

市町村等	令和5年度進学者																									令和5年度卒業生										その他者			
	高等学校										中学校										高等学校卒業生																		
	全日制					通信制					定時制					特別支援学校					各種学校					職業訓練施設等													
	進学者 総数	計	国立	公立	私立	計	国立	公立	私立	計	国立	公立	私立	計	国立	公立	私立	計	国立	公立	私立	計	国立	公立	私立	計	国立	公立	私立	計	専修学校	各種学校	職業訓練施設等	自営業 主等	無期 雇用		有期 雇用	臨時 労働者	
三芳町	1000	991	86.0	1.1	61.5	23.4	4.3	-	-	-	-	-	-	8.0	0.9	1.1	-	6.0	0.3	0.6	0.6	-	-	-	-	-	-	-	-	-	-	-	-	-	-	-	-	-	0.9
毛呂山町	1000	986	83.8	1.2	61.0	21.6	2.5	0.4	2.1	0.8	0.4	0.4	-	10.4	0.4	5.0	-	5.0	-	2.1	2.1	-	-	-	-	-	-	-	-	-	-	-	-	-	-	-	-	-	0.4
磯生町	1000	986	80.4	89.0	-	47.9	41.1	1.4	-	-	-	-	-	8.2	-	5.5	-	2.7	-	-	-	-	-	-	-	-	-	-	-	-	-	-	-	-	-	-	-	-	1.4
滑川町	1000	985	95.1	92.4	1.1	65.8	25.5	2.7	-	-	-	-	-	4.3	0.5	2.2	-	1.6	-	-	-	-	-	-	-	-	-	-	-	-	-	-	-	-	-	-	-	-	-
藤山町	1000	1000	88.2	88.2	-	67.3	20.9	-	-	-	-	-	-	10.0	0.9	5.5	-	3.6	-	0.9	0.9	-	-	-	-	-	-	-	-	-	-	-	-	-	-	-	-	-	-
小川町	1000	989	88.9	84.1	0.5	64.0	19.6	4.8	-	4.8	1.1	1.1	-	8.5	0.5	3.7	-	4.2	-	0.5	0.5	-	-	-	-	-	-	-	-	-	-	-	-	-	-	-	-	-	-
川島町	1000	984	92.4	91.8	-	56.3	35.4	0.6	-	0.6	1.3	1.3	-	5.7	-	2.5	0.6	2.5	-	-	-	-	-	-	-	-	-	-	-	-	-	-	-	-	-	-	-	-	0.6
吉里町	1000	984	89.0	86.6	0.8	65.4	20.5	2.4	-	2.4	3.1	3.1	-	3.9	1.6	0.8	-	1.6	-	2.4	2.4	-	-	-	-	-	-	-	-	-	-	-	-	-	-	-	-	-	0.8
鳩山町	1000	1000	89.5	88.2	1.3	68.4	18.4	1.3	-	1.3	1.3	1.3	-	7.9	-	3.9	-	3.9	-	1.3	1.3	-	-	-	-	-	-	-	-	-	-	-	-	-	-	-	-	-	-
七ヶ谷町	1000	1000	95.5	95.5	1.5	54.5	39.4	-	-	-	-	-	-	3.0	-	1.5	-	1.5	-	-	-	-	-	-	-	-	-	-	-	-	-	-	-	-	-	-	-	-	-
草壁交村	1000	1000	100.0	100.0	-	78.9	21.1	-	-	-	-	-	-	-	-	-	-	-	-	-	-	-	-	-	-	-	-	-	-	-	-	-	-	-	-	-	-	-	-
熊谷市	1000	983	92.8	88.8	-	69.4	19.4	4.1	0.1	0.7	3.3	1.3	-	3.8	0.5	0.1	-	3.2	0.4	1.0	1.0	-	-	-	-	-	-	-	-	-	-	-	-	-	-	-	-	-	0.5
秩父市	1000	980	93.3	91.2	0.4	74.7	16.1	2.0	-	0.2	1.8	0.8	-	3.1	0.2	0.8	-	2.0	-	0.8	0.8	-	-	-	-	-	-	-	-	-	-	-	-	-	-	-	-	-	1.2
本庄市	1000	981	89.2	80.4	-	54.0	26.4	8.9	-	1.2	7.6	1.2	-	6.1	0.7	0.2	-	5.2	0.2	1.4	1.4	-	-	-	-	-	-	-	-	-	-	-	-	-	-	-	-	-	1.0
梁谷市	1000	984	93.1	90.2	-	70.2	20.1	2.9	-	0.2	2.7	1.3	1.3	-	3.5	0.2	0.1	-	3.2	0.5	0.9	0.9	-	-	-	-	-	-	-	-	-	-	-	-	-	-	-	-	0.3
横瀬町	1000	1000	91.1	91.1	-	78.5	12.7	-	-	-	1.3	1.3	-	6.3	-	3.8	-	2.5	-	1.3	1.3	-	-	-	-	-	-	-	-	-	-	-	-	-	-	-	-	-	-
皆野町	1000	1000	96.3	92.7	-	86.6	6.1	3.7	-	1.2	2.4	-	-	2.4	2.4	-	-	-	-	1.2	1.2	-	-	-	-	-	-	-	-	-	-	-	-	-	-	-	-	-	-
尾瀬町	1000	1000	93.8	91.7	-	79.2	12.5	2.1	-	-	-	-	-	6.3	-	2.1	-	4.2	-	-	-	-	-	-	-	-	-	-	-	-	-	-	-	-	-	-	-	-	-
小鹿野町	1000	1000	96.2	95.3	-	84.9	10.4	0.9	-	-	0.9	-	-	2.8	1.9	-	-	0.9	0.9	-	-	-	-	-	-	-	-	-	-	-	-	-	-	-	-	-	-	-	-
美里町	1000	1000	95.7	91.4	-	73.1	18.3	4.3	-	4.3	1.1	1.1	-	3.2	-	-	-	3.2	-	-	-	-	-	-	-	-	-	-	-	-	-	-	-	-	-	-	-	-	-
神川町	1000	1000	93.1	79.4	-	61.8	17.6	13.7	-	2.0	11.8	2.9	2.9	-	2.9	-	-	2.9	1.0	-	-	-	-	-	-	-	-	-	-	-	-	-	-	-	-	-	-	-	-
上里町	1000	996	91.3	85.8	-	61.1	24.7	5.5	-	1.1	4.4	1.8	1.8	-	2.9	-	-	2.9	3.3	0.4	0.4	-	-	-	-	-	-	-	-	-	-	-	-	-	-	-	-	-	0.4
寄居町	1000	1000	91.9	88.8	0.9	65.0	22.9	3.1	-	-	3.1	0.9	0.9	-	6.3	0.4	2.2	-	3.6	0.4	0.4	-	-	-	-	-	-	-	-	-	-	-	-	-	-	-	-	-	-

第2表 (続き) (単位: %)

市町村等	令和5年3月卒業生																								進学者												卒業生							その他
	高等学校												進学高等学校												通信制高等学校				特別支援学校高等部		専修学校等進学入学者			就職者等		その他								
	全日制				県内				県外				計				県内		県外		計		専修学校	各種学校	公共職業訓練施設等	自営業主等	無期雇用	有期雇用	臨時労働者	その他														
	進学者 総数	計	国立	公立	私立	計	国立	公立	私立	計	国立	公立	私立	計	国立	公立	私立	計	国立	公立	私立	計	専修学校	各種学校	公共職業訓練施設等	自営業主等	無期雇用	有期雇用	臨時労働者	その他														
行田市	1000	992	897	861	177	3.6	0.2	-	3.5	4.4	4.4	-	-	0.5	-	-	3.5	0.3	0.8	0.8	-	-	-	-	0.2	-	-	-	-	0.6														
加須市	1000	982	861	797	130	6.4	0.2	0.2	6.2	2.8	2.6	0.2	-	0.8	0.5	-	0.6	0.2	1.2	1.2	-	-	-	-	-	-	-	0.1	1.6															
春日部市	1000	989	889	825	177	6.4	0.1	0.8	5.6	1.3	1.3	-	-	2.5	2.5	-	4.4	0.2	0.9	0.9	-	0.1	0.1	-	0.1	-	-	-	0.9															
羽生市	1000	995	904	814	128	9.1	-	0.2	8.9	5.6	5.6	-	-	2.1	0.2	0.2	-	1.6	1.4	1.4	-	-	-	-	-	-	-	-	-															
越谷市	1000	987	870	796	177	22.5	7.3	0.1	0.3	6.9	1.3	1.3	-	0.0	0.7	0.3	3.4	0.0	4.9	0.2	1.6	1.6	-	-	0.2	-	-	0.0	0.8															
久喜市	1000	993	901	839	162	6.2	0.1	0.4	5.7	0.8	0.8	-	-	6.8	1.0	0.7	-	5.1	0.3	1.2	1.2	-	-	-	-	0.1	-	0.1	0.5															
八潮市	1000	981	864	742	114	12.2	-	2.2	10.0	1.0	0.9	-	-	9.2	0.4	2.3	-	6.5	0.1	1.3	1.3	-	0.3	-	-	-	-	-	1.6															
三郷市	1000	976	845	676	149	16.9	-	4.4	12.5	2.1	1.9	0.3	-	9.1	0.6	2.3	0.1	6.1	0.2	1.7	1.7	-	0.2	0.4	-	0.1	-	-	1.8															
蓮田市	1000	994	924	868	124	6.1	0.2	0.4	5.1	0.2	0.2	-	-	5.6	1.4	0.2	-	4.1	0.6	0.6	0.6	-	-	-	-	-	-	-	0.6															
幸手市	1000	995	904	865	140	3.8	-	3.8	1.4	1.4	-	-	-	6.0	0.8	-	-	5.2	0.3	1.4	1.4	-	-	-	-	-	-	-	0.5															
吉川市	1000	992	874	785	194	8.9	-	1.3	7.6	1.4	1.4	-	-	9.0	0.4	3.6	-	5.0	0.1	1.3	1.3	-	-	-	-	0.3	-	0.3	0.6															
白岡市	1000	987	912	849	123	6.3	0.3	-	6.0	0.5	0.5	-	-	6.3	-	0.3	-	0.3	0.3	0.5	0.5	-	-	-	-	-	-	-	0.5															
堂代町	1000	979	905	859	191	4.6	0.8	-	3.7	0.4	0.4	-	-	5.0	0.4	2.1	-	2.5	1.2	0.8	0.8	-	-	-	-	-	-	-	1.7															
杉戸町	1000	982	891	853	150	3.8	-	0.3	3.5	1.2	1.2	-	-	7.0	0.6	2.3	0.3	3.8	0.3	0.6	0.6	-	0.3	-	-	-	-	-	1.5															
松伏町	1000	982	853	831	173	2.4	-	0.4	2.0	0.8	0.8	-	-	10.0	0.4	2.8	-	6.8	-	2.4	0.4	-	-	-	0.4	-	-	-	0.4															
私立中学校卒業生計	1000	997	980	952	0.0	0.8	94.4	2.9	0.1	0.5	2.3	0.2	0.1	0.0	0.0	1.3	0.1	0.2	0.1	1.0	0.1	0.0	0.1	-	-	-	-	-	0.2															
さいたま市	1000	998	987	963	-	0.4	95.9	2.4	0.1	0.3	2.1	0.2	0.1	0.1	0.1	0.9	-	0.1	0.1	0.7	-	-	-	-	-	-	-	-	0.2															
蕨市	1000	1000	920	920	-	-	92.0	-	-	-	-	-	-	-	-	-	-	-	-	8.0	-	-	-	-	-	-	-	-	-															
志木市	1000	1000	976	951	-	-	95.1	2.4	-	2.4	-	-	-	-	-	-	-	-	-	-	2.4	-	-	-	-	-	-	-	-															
新座市	1000	988	975	950	-	-	93.0	4.5	-	0.8	3.7	-	-	-	-	-	-	-	-	1.2	-	-	-	-	-	-	-	-	-	0.8														
伊奈町	1000	1000	1000	909	-	-	91.8	9.1	-	-	-	-	-	-	-	-	-	-	-	-	-	-	-	-	-	-	-	-	-	-														
川越市	1000	998	988	945	0.2	0.5	93.8	4.4	-	0.2	4.1	0.2	0.2	-	-	-	-	-	-	0.5	0.2	-	-	-	-	-	-	-	-	0.2														
飯能市	1000	992	955	871	-	-	83.3	8.3	-	2.3	6.1	-	-	3.0	0.8	0.8	1.5	-	-	-	0.8	0.8	0.8	-	-	-	-	-	-	-														
東松山市	1000	1000	967	967	-	-	96.7	-	-	-	-	-	-	-	-	-	-	-	-	-	3.3	-	-	-	-	-	-	-	-	-														
狭山市	1000	981	981	943	-	-	94.3	3.8	1.0	-	2.9	-	-	-	-	-	-	-	-	-	-	-	-	-	-	-	-	-	-	-														
入間市	1000	1000	904	885	-	-	86.5	1.9	-	1.9	-	-	-	-	-	-	-	-	-	9.6	3.8	-	-	-	-	-	-	-	-	1.9														
毛呂山町	1000	1000	778	778	-	-	77.8	-	-	-	-	-	-	-	-	-	-	-	-	22.2	-	-	-	-	-	-	-	-	-	-														
嵐山市	1000	1000	917	896	-	-	87.5	2.1	-	2.1	-	-	-	6.3	1.1	4.2	-	2.1	2.1	-	-	-	-	-	-	-	-	-	-	-														
本任市	1000	1000	985	971	-	-	92.0	1.5	-	0.7	0.7	-	-	-	-	-	-	-	-	1.5	-	-	-	-	-	-	-	-	-	-														
深谷市	1000	1000	1000	1000	-	-	100.0	-	-	-	-	-	-	-	-	-	-	-	-	-	-	-	-	-	-	-	-	-	-	-														
加須市	1000	1000	990	970	-	-	95.0	2.0	-	1.0	1.0	-	-	-	-	-	-	-	-	-	-	-	-	-	-	-	-	-	-	-														
春日部市	1000	1000	956	939	-	-	93.0	1.8	-	1.8	-	-	-	4.4	-	0.9	-	3.5	-	-	-	-	-	-	-	-	-	-	-	-														
越谷市	1000	1000	1000	981	-	-	98.1	1.9	-	0.6	1.3	-	-	-	-	-	-	-	-	-	-	-	-	-	-	-	-	-	-	-														
杉戸町	1000	1000	980	980	-	-	98.0	-	-	-	1.0	1.0	-	-	-	-	-	-	-	1.0	-	-	-	-	-	-	-	-	-	-														
国立中学校卒業生計	1000	993	966	634	-	-	25.5	37.9	33.1	2.8	0.7	28.7	-	-	-	-	-	-	-	2.1	-	-	-	-	-	-	-	-	-	0.7														
公立中学校卒業生計	1000	990	892	815	0.2	58.0	23.3	7.7	0.1	0.4	7.2	1.7	1.7	0.0	0.0	0.0	6.7	0.5	1.3	0.0	4.9	0.2	1.1	0.0	0.0	0.0	0.0	0.0	0.8															
私立中学校卒業生計	1000	997	980	952	0.0	0.8	94.4	2.9	0.1	0.5	2.3	0.2	0.1	0.0	0.0	1.3	0.1	0.2	0.1	1.0	0.1	0.0	0.1	-	-	-	-	-	0.2															
県内義務教育学校卒業生計	1000	980	897	822	0.2	54.9	27.0	7.5	0.1	0.4	7.0	1.7	1.6	0.0	0.0	0.0	6.4	0.5	1.2	0.0	4.7	0.2	1.1	0.0	0.0	0.0	0.0	0.0	0.7															
春日部市(公立)	1000	1000	875	708	-	-	50.0	20.8	16.7	-	4.2	12.5	-	-	-	-	-	-	-	-	-	-	-	-	-	-	-	-	-	-														
県内中学校及び義務教育学校卒業生計	1000	1000	875	708	-	-	50.0	20.8	16.7	-	4.2	12.5	-	-	-	-	-	-	-	-	-	-	-	-	-	-	-	-	-	-														
県内中学校及び義務教育学校卒業生(うち外国人生徒(軍籍)卒業生計)	1000	990	897	822	0.2	54.9	27.0	7.5	0.1	0.4	7.0	1.7	1.6	0.0	0.0	0.0	6.4	0.5	1.2	0.0	4.7	0.2	1.1	0.0	0.0	0.0	0.0	0.0	0.7															
県内中学校及び義務教育学校卒業生(うち外国人生徒(軍籍)卒業生計)	1000	949	818	726	-	-	48.8	22.8	9.2	-	0.4	8.8	6.7	0.1	-	-	-	-	-	-	-	-	-	-	-	-	-	-	-	4.8														

(注1)就職者等には、進学・入学し、かつ就職した者を含めない。
 (注2)夜間その他特別な時間において授業を行う学校を卒業した者は含まない。

第3表 全日制高等学校進学者の内訳(人数・市町村別)

(単位:人)

市町村等	全日制高等学校進学者						県内進学者						県外進学者						私立		公立		私立								
	計		男		女		計		男		女		計		男		女		計		男		女		計		男		女		
	男	女	男	女	男	女	男	女	男	女	男	女	男	女	男	女	男	女	男	女	男	女	男	女	男	女	男	女	男	女	
県内中学校卒業生計	56,359	29,060	27,299	26,748	24,872	133	43	90	34,508	17,525	16,983	16,979	9,180	7,799	4,799	2,312	2,427	71	25	46	270	119	151	4,398	2,168	2,230					
国立中学校卒業生計	140	69	71	92	50	42	-	-	37	20	17	55	30	25	48	19	29	4	-	4	1	1	-	43	18	25					
さいたま市	140	69	71	92	50	42	-	-	37	20	17	55	30	25	48	19	29	4	-	4	1	1	-	43	18	25					
公立中学校卒業生計	53,003	27,269	25,734	48,406	25,016	23,388	132	43	89	34,445	17,493	16,952	13,829	7,482	4,597	2,251	2,346	65	25	40	254	112	142	4,278	2,114	2,164					
さいたま市	9,582	4,954	4,628	8,792	4,563	4,209	9	3	6	5,672	2,885	2,787	3,111	1,695	790	371	419	21	9	12	36	17	19	733	345	388					
川口市	3,963	2,081	1,882	3,287	1,761	1,526	1	-	1	2,317	1,218	1,099	969	543	676	320	356	5	3	2	10	4	6	661	313	348					
浦業市	879	460	419	856	447	409	-	-	589	303	286	267	144	123	23	13	10	1	-	1	4	4	-	18	9	9					
上尾市	1,776	925	851	1,712	891	821	1	-	1,212	632	580	489	259	240	64	34	32	1	-	1	3	2	-	60	33	27					
蕨市	1,766	897	889	1,612	815	797	-	-	1,249	615	634	363	200	163	174	82	92	1	-	1	5	2	3	168	79	89					
蕨市	397	205	192	310	175	135	-	-	175	102	73	135	73	62	87	30	57	3	1	2	2	1	1	82	28	54					
戸田市	1,020	499	521	843	433	410	1	1	523	256	267	319	176	143	177	66	111	1	1	-	2	-	2	174	65	109					
朝霞市	1,033	511	522	888	445	443	6	1	5	580	282	298	302	162	145	66	79	4	2	2	4	3	1	137	61	76					
志木市	508	256	252	436	222	214	-	-	286	142	144	150	80	70	72	34	38	2	1	1	1	1	-	69	32	37					
和光市	570	294	276	437	221	216	4	2	295	146	149	138	73	65	133	73	60	4	2	2	4	3	1	125	68	57					
新座市	1,262	633	629	1,083	549	534	2	-	2	814	396	418	287	153	114	179	84	95	2	1	1	7	4	3	170	79	91				
桶川市	562	312	250	538	301	237	-	-	397	216	181	141	85	56	24	11	13	-	-	-	3	1	2	21	10	11					
北本市	454	230	224	430	215	215	-	-	298	144	154	132	71	61	24	15	9	-	-	-	-	-	-	24	15	9					
伊奈町	513	235	278	510	234	276	1	-	393	173	220	116	61	55	3	1	2	-	-	-	-	-	-	3	1	2					
川越市	2,589	1,322	1,267	2,485	1,264	1,221	26	7	19	1,628	796	832	831	461	104	58	46	3	3	8	5	3	93	53	40						
所沢市	2,296	1,183	1,113	1,981	1,027	954	1	-	1,389	731	658	591	296	295	315	156	159	1	-	1	4	2	2	310	154	156					
飯能市	497	238	259	466	222	244	3	-	302	149	153	161	73	88	31	16	15	-	-	-	4	4	-	27	12	15					
東松山市	652	339	313	638	330	308	8	1	7	463	252	211	167	77	90	14	9	5	-	-	3	2	1	11	7	4					
狭山市	946	497	449	878	471	407	10	3	7	632	340	292	236	128	68	26	42	-	-	-	6	5	1	62	21	41					
入間市	1,048	546	502	960	500	460	3	1	2	708	370	338	249	129	88	46	42	1	-	1	4	3	1	83	43	40					
富士見市	780	391	389	714	358	356	10	3	7	493	237	256	211	118	66	33	33	-	-	-	4	3	1	62	30	32					
坂戸市	806	405	401	782	392	390	4	2	2	527	294	273	251	136	24	13	11	2	-	2	-	-	-	22	13	9					
鶴ヶ島市	547	261	266	532	256	276	4	1	3	365	180	185	163	75	88	15	5	10	-	-	1	-	1	14	5	9					
日高市	484	255	229	464	244	220	6	4	2	339	169	170	119	71	48	20	11	9	-	-	-	-	-	20	11	9					
ふじみ野市	847	433	414	780	404	376	7	3	4	497	243	254	276	158	67	29	38	2	-	2	1	1	-	64	28	36					

第3表 (続き)

(単位:人)

市町村等	全日制高等学校進学者						県内進学者						県外進学者						私立		公立		私立		公立							
	計		男		女		計		男		女		計		男		女		計		男		女		計		男		女			
	計	男	女	計	男	女	計	男	女	計	男	女	計	男	女	計	男	女	計	男	女	計	男	女	計	男	女	計	男	女		
三芳町	317	170	147	302	163	139	4	2	2	106	110	82	55	27	15	7	8	-	-	-	-	-	-	-	-	-	15	7	8			
毛呂山町	208	108	100	202	105	97	3	1	2	147	71	52	28	24	6	3	3	-	-	-	-	-	-	-	-	-	5	2	3			
越生町	66	33	33	65	33	32	-	-	-	35	17	30	15	15	1	-	1	-	-	-	-	-	-	-	-	-	1	-	1			
滑川町	175	96	79	170	94	76	2	1	1	121	51	47	23	24	5	2	3	-	-	-	-	-	-	-	-	-	5	2	3			
嵐山町	97	54	43	97	54	43	-	-	-	74	35	23	15	8	-	-	-	-	-	-	-	-	-	-	-	-	-	-	-			
小川町	168	98	70	159	91	68	1	-	1	121	49	37	19	18	9	7	2	-	-	-	-	-	-	-	-	-	9	7	2			
川島町	146	73	73	145	72	73	-	-	-	89	41	48	31	25	1	1	-	-	-	-	-	-	-	-	-	-	-	1	-			
吉見町	113	63	50	110	62	48	1	-	1	83	45	38	17	9	3	1	2	-	-	-	-	-	-	-	-	-	3	1	2			
鳩山町	68	35	33	67	34	33	1	1	-	52	26	14	7	7	1	1	-	-	-	-	-	-	-	-	-	-	-	1	1	-		
七ヶ浜町	63	38	25	63	38	25	1	-	1	36	20	26	22	4	-	-	-	-	-	-	-	-	-	-	-	-	-	-	-	-		
真秩父村	19	10	9	19	10	9	-	-	-	15	7	8	4	3	1	-	-	-	-	-	-	-	-	-	-	-	-	-	-	-		
熊谷市	1,528	776	752	1,481	738	723	-	-	-	1,142	566	319	162	157	67	38	29	1	-	-	1	12	5	7	54	33	21	33	21			
秩父市	457	226	231	447	220	227	2	1	1	366	171	79	48	31	10	6	4	-	-	-	-	-	-	-	-	1	9	6	3			
本庄市	514	277	237	463	256	207	-	-	-	311	179	152	77	75	51	21	30	-	-	-	-	-	-	-	-	7	2	5	44	19	25	
深谷市	1,183	601	582	1,146	577	569	-	-	-	891	440	255	126	129	37	24	13	-	-	-	-	-	-	-	-	3	2	1	34	22	12	
構瀬町	72	42	30	72	42	30	-	-	-	62	35	10	7	3	-	-	-	-	-	-	-	-	-	-	-	-	-	-	-	-	-	
皆野町	79	44	35	76	41	35	-	-	-	71	37	34	5	4	1	3	3	-	-	-	-	-	-	-	-	-	1	1	2	2	-	
長瀨町	45	15	30	44	14	30	-	-	-	38	12	26	6	2	4	1	1	-	-	-	-	-	-	-	-	-	-	1	1	-	-	
小栗野町	102	48	54	101	47	54	-	-	-	90	41	49	11	6	5	1	1	-	-	-	-	-	-	-	-	-	-	1	1	-	-	
美里町	89	48	41	85	46	39	-	-	-	68	37	31	17	9	8	4	2	2	-	-	-	-	-	-	-	-	4	2	2	2		
神川町	95	42	53	81	37	44	-	-	-	63	28	35	18	9	14	5	9	-	-	-	-	-	-	-	-	2	2	12	5	7		
上里町	251	129	122	236	122	114	-	-	-	168	86	82	36	32	15	7	8	-	-	-	-	-	-	-	-	-	3	2	1	12	5	7
寄居町	205	108	97	198	104	94	2	-	2	145	69	76	51	35	16	7	4	3	-	-	-	-	-	-	-	-	7	4	7	4	3	

第3表 (続き)

(単位:人)

市町村等	全日制高等学校進学者						県内進学者						県外進学者						私立					
	計			男女			計			男女			計			男女			計			男女		
	計	男	女	計	男	女	計	男	女	計	男	女	計	男	女	計	男	女	計	男	女	計	男	女
行田市	569	290	279	546	276	270	112	218	60	52	23	14	9	1	1	1	1	1	1	1	22	14	8	
加須市	836	427	409	774	384	390	126	341	77	49	62	43	19	-	-	2	2	60	43	17	60	43	17	
春日部市	1,640	836	804	1,522	769	753	327	607	181	146	118	67	51	1	1	14	6	103	60	43	103	60	43	
羽生市	388	207	181	349	179	170	55	143	28	27	39	28	11	-	-	1	1	38	27	11	38	27	11	
越谷市	2,593	1,355	1,238	2,375	1,241	1,134	670	823	359	311	218	114	104	3	3	10	6	205	108	97	205	108	97	
久喜市	1,088	554	534	1,013	505	508	196	406	95	101	75	49	26	1	1	5	2	69	46	23	69	46	23	
八潮市	589	328	261	506	287	219	48	190	78	49	83	41	42	-	-	15	2	68	39	29	68	39	29	
三潮市	913	468	445	730	391	339	161	268	91	70	183	77	106	-	-	48	8	135	69	66	135	69	66	
蓮田市	475	234	241	446	219	227	128	172	74	54	29	15	14	1	1	2	2	26	13	13	26	13	13	
幸手市	329	170	159	315	162	153	51	125	23	28	14	8	6	-	-	-	-	14	8	6	14	8	6	
吉川市	629	306	323	565	272	293	140	216	63	77	64	34	30	-	-	9	6	55	28	27	55	28	27	
白岡市	362	202	160	337	190	147	93	105	51	42	25	12	13	1	1	-	-	24	12	12	24	12	12	
宮代町	218	129	89	207	122	85	46	67	28	18	11	7	4	2	2	-	-	9	5	4	9	5	4	
杉戸町	304	158	146	291	153	138	51	117	30	21	13	5	8	-	-	1	1	12	5	7	12	5	7	
松伏町	213	109	104	207	108	99	43	76	20	23	6	1	5	-	-	1	1	5	1	4	5	1	4	
私立中学校卒業生計	3,216	1,722	1,494	3,122	1,680	1,442	3,095	1,688	1,427	94	42	52	2	2	2	15	6	9	77	36	41	77	36	41
さいたま市	1,485	652	833	1,449	638	811	1,443	636	807	36	14	22	1	1	4	1	4	3	31	13	18	31	13	18
蕨市	23	19	4	23	19	4	23	19	4	-	-	-	-	-	-	-	-	-	-	-	-	-	-	-
志木市	40	21	19	39	21	18	39	21	18	1	-	-	-	1	-	1	-	1	-	-	-	-	-	-
新座市	237	124	23	226	203	23	226	203	23	11	11	-	-	-	-	2	2	9	9	9	9	9	9	9
伊奈町	11	8	3	10	8	2	9	8	1	1	1	1	1	-	-	-	-	-	-	-	-	-	-	-
川越市	429	293	136	410	283	127	407	281	126	19	10	9	-	-	-	1	2	1	18	10	8	18	10	8
飯能市	126	63	63	115	60	55	110	57	53	11	3	8	-	-	-	3	1	2	8	2	6	8	2	6
東松山市	58	40	18	58	40	18	58	40	18	-	-	-	-	-	-	-	-	-	-	-	-	-	-	-
狭山市	103	61	42	99	60	39	99	60	39	4	1	3	1	1	1	-	-	3	1	2	3	1	2	
入間市	47	29	18	46	29	17	45	29	16	1	-	-	-	-	-	-	-	-	-	-	-	-	-	-
毛呂山町	7	4	3	7	4	3	7	4	3	-	-	-	-	-	-	-	-	-	-	-	-	-	-	-
嵐山町	44	-	44	43	-	43	42	-	42	1	1	1	1	-	-	-	-	-	-	-	-	-	-	-
本庄市	135	58	77	133	57	76	126	53	73	2	1	1	1	-	-	1	1	1	1	1	1	1	1	1
深谷市	5	3	2	5	3	2	5	3	2	-	-	-	-	-	-	-	-	-	-	-	-	-	-	-
加須市	100	53	47	98	53	45	96	52	44	2	-	-	2	-	-	1	1	1	1	1	1	1	1	1
春日部市	109	60	49	107	60	47	106	60	46	2	-	-	2	-	-	-	-	2	-	2	-	-	2	-
越谷市	158	85	73	155	83	72	155	83	72	3	2	1	-	-	-	1	1	1	1	1	2	1	1	1
杉戸町	99	59	40	99	59	40	99	59	40	-	-	-	-	-	-	-	-	-	-	-	-	-	-	-
国立中学校卒業生計	140	69	71	92	50	42	55	30	25	48	19	29	4	4	4	1	1	43	18	25	43	18	25	
公立中学校卒業生計	53,003	27,269	25,734	48,406	25,018	23,388	132,483	65,742	63,947	4,597	2,251	2,346	65	25	40	254	112	142	4,278	2,114	2,164	4,278	2,114	2,164
私立中学校卒業生計	3,216	1,722	1,494	3,122	1,680	1,442	3,095	1,688	1,427	94	42	52	2	2	2	15	6	9	77	36	41	77	36	41
県内中学校卒業生計	56,359	29,060	27,299	51,620	26,748	24,872	169,799	91,800	7,799	4,739	2,312	2,427	71	25	46	270	119	151	4,398	2,168	2,230	4,398	2,168	2,230

(単位:%)

第4表 全日制高等学校進学者の内訳(割合・市町村別)

市町村等	全日制高等学校進学者						県内進学者						県外進学者						公立		私立			
	計			男女			計			男女			計			男女			計		男女			
	計	男	女	計	男	女	計	男	女	計	男	女	計	男	女	計	男	女	計	男	女			
県内中学校卒業生計	100.0	51.6	48.4	91.6	47.5	44.1	0.2	0.1	0.2	61.2	31.1	30.1	13.8	4.1	4.3	0.1	0.0	0.1	0.5	0.2	0.3	7.8	3.8	4.0
国立中学校卒業生計	100.0	49.3	50.7	65.7	35.7	30.0	-	-	-	26.4	14.3	12.1	17.9	13.6	20.7	2.9	-	2.9	0.7	0.7	-	30.7	12.9	17.9
さいたま市	100.0	49.3	50.7	65.7	35.7	30.0	-	-	-	26.4	14.3	12.1	17.9	13.6	20.7	2.9	-	2.9	0.7	0.7	-	30.7	12.9	17.9
公立中学校卒業生計	100.0	51.4	48.6	91.3	47.2	44.1	0.2	0.1	0.2	65.0	33.0	32.0	14.1	4.2	4.4	0.1	0.0	0.1	0.5	0.2	0.3	8.1	4.0	4.1
さいたま市	100.0	51.7	48.3	91.8	47.8	43.9	0.1	0.0	0.1	59.2	30.1	29.1	14.8	3.9	4.4	0.2	0.1	0.1	0.4	0.2	0.2	7.6	3.6	4.0
川口市	100.0	52.5	47.5	82.9	44.4	38.5	0.0	-	0.0	58.5	30.7	27.7	10.7	8.1	9.0	0.1	0.1	0.1	0.3	0.1	0.2	16.7	7.9	8.8
鴻巣市	100.0	52.3	47.7	97.4	50.9	46.5	-	-	-	67.0	34.5	32.5	16.4	1.5	1.1	0.1	-	0.1	0.5	0.5	-	2.0	1.0	1.0
上尾市	100.0	52.1	47.9	96.4	50.2	46.2	0.1	-	0.1	68.2	35.6	32.7	14.6	1.9	1.7	0.1	-	0.1	0.2	0.1	0.1	3.4	1.9	1.5
草加市	100.0	50.2	49.8	90.3	45.6	44.6	-	-	-	69.9	34.4	35.5	11.2	9.7	4.6	0.1	0.1	0.1	0.3	0.1	0.2	9.4	4.4	5.0
蕨市	100.0	51.6	48.4	78.1	44.1	34.0	-	-	-	44.1	25.7	18.4	15.6	7.6	14.4	0.8	0.3	0.5	0.5	0.3	0.3	20.7	7.1	13.6
戸田市	100.0	48.9	51.1	82.6	42.5	40.2	0.1	0.1	-	51.3	25.1	26.2	17.3	6.5	10.9	0.1	0.1	-	0.2	-	0.2	17.1	6.4	10.7
朝霞市	100.0	49.5	50.5	86.0	43.1	42.9	0.6	0.1	0.5	56.1	27.3	28.8	15.7	14.0	6.4	0.4	0.2	0.2	0.4	0.3	0.1	13.3	5.9	7.4
志木市	100.0	50.4	49.6	85.8	43.7	42.1	-	-	-	56.3	28.0	28.3	15.7	13.8	7.5	0.4	0.2	0.2	0.2	0.2	-	13.6	6.3	7.3
和光市	100.0	51.6	48.4	76.7	38.8	37.9	0.7	0.4	0.4	51.8	25.6	26.1	12.8	12.8	10.5	0.7	0.4	0.4	0.7	0.5	0.2	21.9	11.9	10.0
新座市	100.0	50.2	49.8	85.8	43.5	42.3	0.2	-	0.2	64.5	31.4	33.1	9.0	14.2	7.5	0.2	0.1	0.1	0.6	0.3	0.2	13.5	6.3	7.2
桶川市	100.0	55.5	44.5	95.7	53.6	42.2	-	-	-	70.6	38.4	32.2	15.1	4.3	2.0	-	-	-	0.5	0.2	0.4	3.7	1.8	2.0
北本市	100.0	50.7	49.3	94.7	47.4	47.4	-	-	-	65.6	31.7	33.9	15.6	3.3	2.0	-	-	-	-	-	-	5.3	3.3	2.0
伊奈町	100.0	45.8	54.2	99.4	45.6	53.8	0.2	-	0.2	76.6	33.7	42.9	11.9	0.6	0.2	0.4	-	-	-	-	-	0.6	0.2	0.4
川越市	100.0	51.1	48.9	96.0	48.8	47.2	1.0	0.3	0.7	62.9	30.7	32.1	17.8	4.0	2.2	0.1	-	0.1	0.3	0.2	0.1	3.6	2.0	1.5
所沢市	100.0	51.5	48.5	86.3	44.7	41.6	0.0	-	0.0	60.5	31.8	28.7	12.8	13.7	6.9	0.0	-	0.0	0.2	0.1	0.1	13.5	6.7	6.8
飯能市	100.0	47.9	52.1	93.8	44.7	49.1	0.6	-	0.6	60.8	30.0	30.8	14.7	6.2	3.0	-	-	-	0.8	0.8	-	5.4	2.4	3.0
東松山市	100.0	52.0	48.0	97.9	50.6	47.2	1.2	0.2	1.1	71.0	38.7	32.4	11.8	2.1	1.4	-	-	-	0.5	0.3	0.2	1.7	1.1	0.6
狭山市	100.0	52.5	47.5	92.8	49.8	43.0	1.1	0.3	0.7	66.8	35.9	30.9	13.5	7.2	2.7	4.4	-	-	0.6	0.5	0.1	6.6	2.2	4.3
入間市	100.0	52.1	47.9	91.6	47.7	43.9	0.3	0.1	0.2	67.6	35.3	32.3	12.3	8.4	4.4	0.1	-	0.1	0.4	0.3	0.1	7.9	4.1	3.8
富士見市	100.0	50.1	49.9	91.5	45.9	45.6	1.3	0.4	0.9	63.2	30.4	32.8	15.1	8.5	4.2	4.2	-	-	0.5	0.4	0.1	7.9	3.8	4.1
板戸市	100.0	50.2	49.8	97.0	48.6	48.4	0.5	0.2	0.2	65.4	31.5	33.9	16.9	3.0	1.6	1.4	-	-	0.2	-	-	2.7	1.6	1.1
鶴ヶ島市	100.0	47.7	52.3	97.3	46.8	50.5	0.7	0.2	0.5	66.7	32.9	33.8	13.7	16.1	0.9	1.8	-	-	0.2	-	-	2.6	0.9	1.6
日高市	100.0	52.7	47.3	95.9	50.4	45.5	1.2	0.8	0.4	70.0	34.9	35.1	14.7	4.1	2.3	1.9	-	-	-	-	-	4.1	2.3	1.9
ふじみ野市	100.0	51.1	48.9	92.1	47.7	44.4	0.8	0.4	0.5	58.7	28.7	30.0	18.7	7.9	3.4	4.5	0.2	-	0.1	0.1	-	7.6	3.3	4.3

第4表 (続き)

(単位:%)

市町村等	全日制高等学校進学者						県内進学者						県外進学者						公立						私立																	
	計			女			計			男			計			女			計			男			計			女			計			男			計			女		
	計	男	女	計	男	女	計	男	女	計	男	女	計	男	女	計	男	女	計	男	女	計	男	女	計	男	女	計	男	女	計	男	女	計	男	女						
	100.0	53.6	46.4	95.3	51.4	43.8	1.3	0.6	0.6	33.4	34.7	8.5	17.4	25.9	4.7	2.2	2.5	68.1	68.1	33.4	34.7	0.6	0.6	0.6	25.9	25.9	4.7	2.2	2.5	0.5	0.5	0.5	4.7	2.2	2.5							
三芳町	100.0	51.9	48.1	97.1	50.5	46.6	1.4	0.5	1.0	70.7	36.5	11.5	13.5	2.9	1.4	1.4	70.7	70.7	36.5	34.1	0.5	0.5	11.5	13.5	2.9	1.4	1.4	0.5	0.5	0.5	2.9	1.4	1.4									
毛呂山町	100.0	50.0	50.0	98.5	50.0	48.5	-	-	-	53.0	27.3	22.7	22.7	1.5	-	1.5	53.0	53.0	27.3	25.8	-	-	22.7	22.7	1.5	-	1.5	-	-	1.5	-	-	1.5	-	1.5							
越生町	100.0	54.9	45.1	97.1	53.7	43.4	1.1	0.6	0.6	69.1	40.0	13.7	13.7	2.9	1.1	1.7	69.1	69.1	40.0	29.1	-	-	13.7	13.7	2.9	1.1	1.7	-	-	2.9	1.1	1.7	-	-	2.9	1.1	1.7					
滑川町	100.0	55.7	44.3	100.0	55.7	44.3	0.6	-	-	76.3	40.2	8.2	15.5	23.7	-	-	76.3	76.3	40.2	36.1	-	-	8.2	8.2	-	-	-	-	-	-	-	-	-	-	-	-	-					
小川町	100.0	58.3	41.7	94.6	54.2	40.5	0.6	-	0.6	72.0	42.9	10.7	11.3	23.0	5.4	4.2	12.2	72.0	72.0	42.9	29.2	-	-	10.7	10.7	5.4	4.2	4.2	-	-	5.4	4.2	4.2	-	-	5.4	4.2	4.2				
川島町	100.0	50.0	50.0	99.3	49.3	50.0	-	-	-	61.0	28.1	17.1	17.1	38.4	21.2	0.7	17.1	61.0	61.0	28.1	32.9	-	-	17.1	17.1	0.7	0.7	0.7	-	-	0.7	0.7	0.7	-	-	0.7	0.7	0.7				
吉原町	100.0	55.8	44.2	97.3	54.9	42.5	0.9	-	0.9	73.5	39.8	8.0	15.0	23.0	2.7	0.9	1.8	73.5	73.5	39.8	33.6	-	-	8.0	8.0	2.7	0.9	0.9	-	-	2.7	0.9	0.9	-	-	2.7	0.9	0.9				
鳩山町	100.0	51.5	48.5	98.5	50.0	48.5	1.5	-	1.5	76.5	38.2	10.3	10.3	20.6	1.5	1.5	-	76.5	76.5	38.2	38.2	-	-	10.3	10.3	1.5	1.5	-	-	1.5	1.5	-	-	1.5	1.5	-	-	1.5	1.5			
七ヶ谷村	100.0	60.3	39.7	100.0	60.3	39.7	1.6	-	1.6	57.1	25.4	6.3	34.9	41.3	-	-	-	57.1	57.1	25.4	31.7	-	-	6.3	6.3	-	-	-	-	-	-	-	-	-	-	-	-	-				
東秩父村	100.0	52.6	47.4	100.0	52.6	47.4	-	-	-	78.9	36.8	5.3	15.8	21.1	-	-	-	78.9	78.9	36.8	42.1	-	-	5.3	5.3	-	-	-	-	-	-	-	-	-	-	-	-	-				
熊谷市	100.0	50.8	49.2	95.6	48.3	47.3	-	-	-	74.7	37.7	10.3	10.6	20.9	4.4	2.5	1.9	74.7	74.7	37.7	37.0	-	-	10.3	10.6	4.4	2.5	1.9	0.1	0.8	0.3	0.5	0.5	0.5	4.4	2.5	1.9	0.1	0.8	0.3		
秩父市	100.0	49.5	50.5	97.8	48.1	49.7	0.4	0.2	0.2	80.1	37.4	6.8	10.5	17.3	2.2	1.3	0.9	80.1	80.1	37.4	42.7	-	-	6.8	6.8	2.2	1.3	0.9	-	-	2.2	1.3	0.2	0.2	0.2	2.2	1.3	0.9				
本庄市	100.0	53.9	46.1	90.1	49.8	40.3	-	-	-	60.5	34.8	14.6	15.0	28.6	9.9	4.1	5.8	60.5	60.5	34.8	25.7	-	-	14.6	14.6	9.9	4.1	5.8	-	-	9.9	4.1	1.4	0.4	1.0	8.6	3.7	4.9				
深谷市	100.0	50.8	49.2	96.9	48.8	48.1	-	-	-	75.3	38.1	10.9	10.7	21.6	3.1	2.0	1.1	75.3	75.3	38.1	37.2	-	-	10.9	10.9	3.1	2.0	1.1	-	-	3.1	0.2	0.1	0.2	2.9	1.9	1.0					
横瀬町	100.0	58.3	41.7	100.0	58.3	41.7	-	-	-	86.1	48.6	9.7	9.7	13.9	-	-	-	86.1	86.1	48.6	37.5	-	-	9.7	9.7	-	-	-	-	-	-	-	-	-	-	-	-	-				
皆野町	100.0	55.7	44.3	96.2	51.9	44.3	-	-	-	89.9	46.8	6.3	5.1	6.3	3.8	3.8	-	89.9	89.9	46.8	43.0	-	-	6.3	6.3	3.8	3.8	-	-	3.8	1.3	1.3	-	-	2.5	2.5	-	-	2.5	2.5		
長瀬町	100.0	33.3	66.7	97.8	31.1	66.7	-	-	-	84.4	26.7	8.9	4.4	13.3	2.2	2.2	-	84.4	84.4	26.7	57.8	-	-	8.9	8.9	2.2	2.2	-	-	2.2	2.2	-	-	2.2	2.2	-	-	2.2	2.2			
小櫃野町	100.0	47.1	52.9	99.0	46.1	52.9	-	-	-	88.2	40.2	4.9	5.9	10.8	1.0	1.0	-	88.2	88.2	40.2	48.0	-	-	4.9	4.9	1.0	1.0	-	-	1.0	1.0	-	-	1.0	1.0	-	-	1.0	1.0			
美里町	100.0	53.9	46.1	95.5	51.7	43.8	-	-	-	76.4	41.6	9.0	10.1	19.1	4.5	2.2	2.2	76.4	76.4	41.6	34.8	-	-	9.0	9.0	4.5	2.2	2.2	-	-	4.5	2.2	2.2	-	-	4.5	2.2	2.2				
神川町	100.0	44.2	55.8	85.3	38.9	46.3	-	-	-	66.3	29.5	9.5	9.5	18.9	14.7	5.3	9.5	66.3	66.3	29.5	36.8	-	-	9.5	9.5	14.7	5.3	9.5	-	-	14.7	5.3	9.5	-	-	14.7	5.3	9.5				
上里町	100.0	51.4	48.6	94.0	48.6	45.4	-	-	-	66.9	34.3	12.7	14.3	27.1	6.0	2.8	3.2	66.9	66.9	34.3	32.7	-	-	12.7	12.7	6.0	2.8	3.2	-	-	6.0	2.8	0.4	0.4	0.4	6.0	2.8	3.2				
寄居町	100.0	52.7	47.3	96.6	50.7	45.9	1.0	-	1.0	70.7	33.7	7.8	17.1	24.9	3.4	2.0	1.5	70.7	70.7	33.7	37.1	-	-	7.8	7.8	3.4	2.0	1.5	-	-	3.4	2.0	1.5	-	-	3.4	2.0	1.5				

第4表 (続き)

(単位:%)

市町村等	全日制高等学校進学者						県内進学者						県外進学者						私立												
	計		男		女		計		男		女		計		男		女		計		男		女		計		男		女		
	100.0	51.0	49.0	96.0	48.5	47.5	-	763	380	383	197	105	9.1	4.0	2.5	1.6	-	0.2	-	-	0.2	-	0.2	0.2	39	2.5	1.4	-	-		
行田市	100.0	51.1	48.9	92.6	45.9	46.7	-	775	367	408	151	9.2	5.9	7.4	5.1	2.3	-	-	-	-	-	-	-	0.2	7.2	5.1	2.0	-	-		
加須市	100.0	51.0	49.0	92.8	46.9	45.9	-	729	359	370	199	11.0	8.9	7.2	4.1	3.1	-	-	-	-	-	-	-	0.9	6.3	3.7	2.6	-	-		
春日部市	100.0	53.4	46.6	89.9	46.1	43.8	-	758	389	369	142	7.2	7.0	10.1	7.2	2.8	-	-	-	-	-	-	-	0.3	9.8	7.0	2.8	-	-		
羽生市	100.0	52.3	47.7	91.6	47.9	43.7	0.1	657	339	317	25.8	13.8	12.0	8.4	4.4	4.0	-	-	-	-	-	-	0.1	7.9	4.2	3.7	-	-			
越谷市	100.0	50.9	49.1	93.1	46.4	46.7	0.1	750	377	373	18.0	8.7	9.3	6.9	4.5	2.4	-	-	-	-	-	-	0.5	6.3	4.2	2.1	-	-			
久喜市	100.0	55.7	44.3	85.9	48.7	37.2	-	727	404	323	132	8.3	4.9	14.1	7.0	7.1	-	-	-	-	-	-	-	2.5	11.5	6.6	4.9	-	-		
八潮市	100.0	51.3	48.7	80.0	42.8	37.1	0.2	621	327	294	17.6	10.0	7.7	20.0	8.4	11.6	-	-	-	-	-	-	-	5.3	14.8	7.6	7.2	-	-		
三郷市	100.0	49.3	50.7	93.9	46.1	47.8	0.2	667	305	362	28.9	15.6	11.4	6.1	3.2	2.9	-	-	-	-	-	-	-	0.4	5.5	2.7	2.7	-	-		
蓮田市	100.0	51.7	48.3	95.7	49.2	46.5	-	802	422	380	15.5	7.0	8.5	4.3	2.4	1.8	-	-	-	-	-	-	-	-	4.3	2.4	1.8	-	-		
幸手市	100.0	48.6	51.4	89.8	43.2	46.6	0.3	672	329	343	22.3	10.0	12.2	10.2	5.4	4.8	-	-	-	-	-	-	-	1.4	8.7	4.5	4.3	-	-		
吉川市	100.0	55.8	44.2	93.1	52.5	40.6	-	674	384	290	25.7	14.1	11.6	6.9	3.3	3.6	-	-	-	-	-	-	-	0.3	6.6	3.3	3.3	-	-		
白岡市	100.0	59.2	40.8	95.0	56.0	39.0	-	739	431	307	21.1	12.8	8.3	5.0	3.2	1.8	-	-	-	-	-	-	-	-	4.1	2.3	1.8	-	-		
富代町	100.0	52.0	48.0	95.7	50.3	45.4	-	789	40.5	38.5	16.8	9.9	6.9	4.3	1.6	2.6	-	-	-	-	-	-	-	0.3	3.9	1.6	2.3	-	-		
杉戸町	100.0	51.2	48.8	97.2	50.7	46.5	-	770	41.3	35.7	20.2	9.4	10.8	2.8	0.5	2.3	-	-	-	-	-	-	-	0.5	2.3	0.5	1.9	-	-		
松伏町	100.0	53.5	46.5	97.1	52.2	44.8	0.0	0.8	0.4	0.4	96.2	51.9	44.4	2.9	1.3	1.6	-	-	-	-	-	-	-	0.1	0.5	0.2	0.3	2.4	1.1	1.3	
私立中学校卒業生計	100.0	43.9	56.1	97.6	43.0	54.6	-	0.4	0.1	0.3	97.2	42.8	54.3	2.4	0.9	1.5	-	-	-	-	-	-	-	0.1	0.1	0.3	0.1	0.2	0.1	0.9	1.2
志村市	100.0	82.6	17.4	100.0	82.6	17.4	-	-	-	-	100.0	82.6	17.4	-	-	-	-	-	-	-	-	-	-	-	-	-	-	-	-	-	-
蕨市	100.0	52.5	47.5	97.5	52.5	45.0	-	-	-	-	97.5	52.5	45.0	2.5	2.5	-	-	-	-	-	-	-	-	-	2.5	-	-	-	-	-	
志木市	100.0	90.3	9.7	95.4	85.7	9.7	-	-	-	-	95.4	85.7	9.7	4.6	4.6	-	-	-	-	-	-	-	-	-	0.8	3.8	3.8	-	-	-	
新座市	100.0	72.7	27.3	90.9	72.7	18.2	-	-	-	-	81.8	72.7	9.1	9.1	9.1	-	-	-	-	-	-	-	-	-	-	9.1	-	9.1	-	-	-
伊奈町	100.0	68.3	31.7	95.6	66.0	29.6	0.2	0.2	0.5	0.5	94.9	65.5	29.4	4.4	2.3	2.1	-	-	-	-	-	-	-	-	0.2	4.2	2.3	1.9	-	-	
川越市	100.0	50.0	50.0	91.3	47.6	43.7	-	4.0	2.4	1.6	87.3	45.2	42.1	8.7	2.4	6.3	-	-	-	-	-	-	-	-	2.4	6.3	1.6	4.8	-	-	
飯能市	100.0	69.0	31.0	100.0	69.0	31.0	-	-	-	-	100.0	69.0	31.0	-	-	-	-	-	-	-	-	-	-	-	-	-	-	-	-	-	-
東松山市	100.0	59.2	40.8	96.1	58.3	37.9	-	-	-	-	96.1	58.3	37.9	3.9	1.0	2.9	-	-	-	-	-	-	-	-	-	-	2.9	1.0	1.9	-	-
狭山市	100.0	61.7	38.3	97.9	61.7	36.2	-	-	-	-	95.7	61.7	34.0	2.1	2.1	-	-	-	-	-	-	-	-	-	2.1	-	-	-	-	-	-
入間市	100.0	57.1	42.9	100.0	57.1	42.9	-	-	-	-	100.0	57.1	42.9	-	-	-	-	-	-	-	-	-	-	-	-	-	-	-	-	-	-
毛呂山町	100.0	-	100.0	97.7	-	97.7	-	2.3	2.3	2.3	95.5	-	95.5	2.3	2.3	-	-	-	-	-	-	-	-	-	-	2.3	-	2.3	-	-	-
嵐山町	100.0	43.0	57.0	98.5	42.2	56.3	-	5.2	3.0	2.2	93.3	39.3	54.1	1.5	0.7	0.7	-	-	-	-	-	-	-	-	0.7	0.7	-	0.7	-	-	
本庄市	100.0	60.0	40.0	100.0	60.0	40.0	-	-	-	-	100.0	60.0	40.0	-	-	-	-	-	-	-	-	-	-	-	-	-	-	-	-	-	-
深谷市	100.0	53.0	47.0	98.0	53.0	45.0	-	2.0	1.0	1.0	96.0	52.0	44.0	2.0	2.0	-	-	-	-	-	-	-	-	-	1.0	1.0	1.0	-	-	-	
加須市	100.0	55.0	45.0	98.2	55.0	43.1	-	0.9	0.9	0.9	97.2	55.0	42.2	1.8	1.8	-	-	-	-	-	-	-	-	-	-	1.8	-	1.8	-	-	-
春日部市	100.0	53.8	46.2	98.1	52.5	45.6	-	-	-	-	98.1	52.5	45.6	1.9	1.3	0.6	-	-	-	-	-	-	-	-	-	0.6	1.3	0.6	0.6	-	-
越谷市	100.0	59.6	40.4	100.0	59.6	40.4	-	-	-	-	100.0	59.6	40.4	-	-	-	-	-	-	-	-	-	-	-	-	-	-	-	-	-	-
杉戸町	100.0	49.3	50.7	65.7	35.7	30.0	-	26.4	14.3	12.1	39.3	21.4	17.9	34.3	13.6	20.7	-	-	-	-	-	-	-	2.9	30.7	12.9	17.9	-	-		
国立中学校卒業生計	100.0	51.4	48.6	91.3	47.2	44.1	0.2	0.1	0.2	0.2	28.1	14.1	12.0	8.7	4.2	4.4	-	-	-	-	-	-	-	0.1	8.1	4.0	4.1	-	-		
公立中学校卒業生計	100.0	53.5	46.5	97.1	52.2	44.8	0.0	0.0	0.0	0.0	98.2	51.9	44.4	2.9	1.3	1.6	-	-	-	-	-	-	-	0.1	2.4	1.1	1.3	-	-		
私立中学校卒業生計	100.0	51.6	48.4	91.6	47.5	44.1	0.2	0.1	0.2	0.2	30.1	16.3	13.8	8.4	4.1	4.3	-	-	-	-	-	-	-	0.1	7.8	3.8	4.0	-	-		
県内中学校卒業生計	100.0	51.6	48.4	91.6	47.5	44.1	0.2	0.1	0.2	0.2	30.1	16.3	13.8	8.4	4.1	4.3	-	-	-	-	-	-	-	0.1	7.8	3.8	4.0	-	-		

第5表 定時制・通信制高等学校進学者の内訳(市町村別)

(単位:人)

市町村等	定時制						県内						県外						通信制						県内						県外						専修学校						各種学校						公共職業能力 開発施設等		
	計			男			女			公立			私立			公立			私立			公立			私立			公立			私立			公立			私立			計		男		女							
	計	男	女	計	男	女	計	男	女	計	男	女	計	男	女	計	男	女	計	男	女	計	男	女	計	男	女	計	男	女	計	男	女	計	男	女	計	男	女	計	男	女	計	男	女	計	男	女			
	1,042	510	532	1,018	502	516	14	6	8	10	2	8	3,973	1,776	2,197	315	113	202	743	351	392	397	24	17	7	2,929	1,312	1,617	16	7	9	14	6	8	1	1	1	1	1	1	1	1	1	16	7	9	14	6	8	1	1
県内中学校卒業生計	1,042	510	532	1,018	502	516	14	6	8	10	2	8	4,020	1,795	2,225	317	113	204	750	353	397	24	17	7	2,929	1,312	1,617	16	7	9	14	6	8	1	1	1	1	1	1	1	1	1	16	7	9	14	6	8	1	1	1
国立中学校卒業生計	-	-	-	-	-	-	-	-	-	-	-	-	3	2	1	-	-	-	1	1	1	-	-	-	-	-	-	-	-	-	-	-	-	-	-	-	-	-	-	-	-	-	-	-	-	-	-	-	-	-	-
さいたま市	-	-	-	-	-	-	-	-	-	-	-	-	3	2	1	-	-	-	1	1	1	-	-	-	-	-	-	2	1	1	-	-	-	-	-	-	-	-	-	-	-	-	-	-	-	-	-	-	-	-	-
公立中学校卒業生計	1,037	508	529	1,015	500	515	13	6	7	9	2	7	3,973	1,776	2,197	315	113	202	743	351	392	22	17	5	2,893	1,295	1,598	16	7	9	14	6	8	1	1	1	1	1	1	1	1	1	16	7	9	14	6	8	1	1	1
さいたま市	120	60	60	116	59	57	1	1	1	3	1	2	642	275	367	55	18	37	38	11	27	2	2	2	547	244	303	2	2	2	2	2	2	-	-	-	-	-	-	-	-	-	2	2	2	2	2	2	-	-	-
川口市	135	64	71	134	63	71	1	1	1	-	-	-	322	147	175	33	14	19	52	27	25	2	1	1	235	105	130	-	-	-	-	-	-	-	-	-	-	-	-	-	-	-	-	-	-	-	-	-	-	-	-
鴻巣市	31	16	15	31	16	15	-	-	-	-	-	-	62	27	35	2	1	1	2	1	1	-	-	-	58	25	33	-	-	-	-	-	-	-	-	-	-	-	-	-	-	-	-	-	-	-	-	-	-	-	-
上尾市	40	16	24	40	16	24	-	-	-	-	-	-	106	50	56	10	9	4	3	1	1	1	1	1	91	46	45	-	-	-	-	-	-	-	-	-	-	-	-	-	-	-	-	-	-	-	-	-	-	-	-
草加市	28	13	15	25	13	12	-	-	-	3	3	3	182	90	92	11	6	5	71	32	39	-	-	-	100	52	48	-	-	-	-	-	-	-	-	-	-	-	-	-	-	-	-	-	-	-	-	-	-	-	-
蕨市	17	5	12	17	5	12	-	-	-	-	-	-	21	11	10	1	1	1	2	2	2	1	1	1	17	9	8	-	-	-	-	-	-	-	-	-	-	-	-	-	-	-	-	-	-	-	-	-	-	-	-
戸田市	63	35	28	61	34	27	1	1	1	1	1	1	75	29	46	11	2	9	6	4	2	-	-	-	58	23	35	1	1	1	1	1	1	-	-	-	-	-	-	-	-	-	1	1	1	1	1	1	-	-	-
朝霞市	9	6	3	9	6	3	-	-	-	-	-	-	92	50	42	5	2	3	11	8	3	1	1	1	75	39	36	-	-	-	-	-	-	-	-	-	-	-	-	-	-	-	-	-	-	-	-	-	-	-	-
志木市	4	1	3	4	1	3	-	-	-	-	-	-	40	21	19	6	4	2	2	2	2	-	-	-	32	15	17	1	1	1	1	1	1	-	-	-	-	-	-	-	-	-	-	-	-	-	-	-	-	-	-
和光市	5	1	4	4	1	3	1	1	1	1	1	1	33	17	16	1	1	1	1	1	1	1	1	1	31	15	16	-	-	-	-	-	-	-	-	-	-	-	-	-	-	-	-	-	-	-	-	-			
新座市	17	10	7	17	10	7	-	-	-	-	-	-	103	50	53	7	3	4	8	5	3	-	-	-	88	42	46	-	-	-	-	-	-	-	-	-	-	-	-	-	-	-	-	-	-	-	-	-	-	-	-
桶川市	10	6	4	10	6	4	-	-	-	-	-	-	29	12	17	8	5	3	-	-	-	-	-	-	21	7	14	-	-	-	-	-	-	-	-	-	-	-	-	-	-	-	-	-	-	-	-	-	-	-	-
北本市	16	8	8	16	8	8	-	-	-	-	-	-	23	14	9	1	1	1	1	1	1	-	-	-	21	13	8	-	-	-	-	-	-	-	-	-	-	-	-	-	-	-	-	-	-	-	-	-	-	-	-
伊奈町	8	3	5	8	3	5	-	-	-	-	-	-	44	15	29	5	3	2	2	2	2	-	-	-	37	12	25	-	-	-	-	-	-	-	-	-	-	-	-	-	-	-	-	-	-	-	-	-			
川越市	43	19	24	42	18	24	1	1	1	-	-	-	192	93	99	7	3	4	42	21	21	1	1	1	142	68	74	-	-	-	-	-	-	-	-	-	-	-	-	-	-	-	-	-	-	-	-	-			
所沢市	70	34	36	70	34	36	-	-	-	-	-	-	169	93	76	8	4	4	31	17	14	1	1	1	129	71	58	1	1	1	1	1	1	-	-	-	-	-	-	-	-	-	-	-	-	-	-	-			
飯能市	7	3	4	7	3	4	-	-	-	-	-	-	53	28	25	2	2	2	25	14	11	-	-	-	26	14	12	-	-	-	-	-	-	-	-	-	-	-	-	-	-	-	-	-	-	-	-	-			
東松山市	2	1	1	2	1	1	-	-	-	-	-	-	44	23	21	3	2	1	12	8	4	1	1	1	28	12	16	-	-	-	-	-	-	-	-	-	-	-	-	-	-	-	-	-	-	-	-	-			
狭山市	63	31	32	62	31	31	1	1	1	-	-	-	85	32	53	12	4	8	13	4	9	6	4	2	54	20	34	-	-	-	-	-	-	-	-	-	-	-	-	-	-	-	-	-	-	-	-	-			
入間市	50	26	24	49	26	23	1	1	1	-	-	-	109	43	66	14	14	14	14	14	14	-	-	-	70	32	38	1	1	1	1	1	1	-	-	-	-	-	-	-	-	-	-	-	-	-	-	-			
富士吉田市	2	1	1	2	1	1	-	-	-	-	-	-	61	23	38	3	3	3	3	3	3	-	-	-	55	20	35	-	-	-	-	-	-	-	-	-	-	-	-	-	-	-	-	-	-	-	-	-			
坂戸市	7	3	4	7	3	4	-	-	-	-	-	-	56	19	37	3	1	2	26	10	16	-	-	-	27	8	19	-	-	-	-	-	-	-	-	-	-	-	-	-	-	-	-	-	-	-	-	-			
鶴ヶ島市	1	1	1	1	1	1	-	-	-	-	-	-	42	21	21	5	4	1	15	7	8	-	-	-	22	10	12	-	-	-	-	-	-	-	-	-	-	-	-	-	-	-	-	-	-	-	-	-			
日高市	1	1	1	1	1	1	-	-	-	-	-	-	36	18	18	5	5	5	18	12	6	-	-	-	13	6	7	-	-	-	-	-	-	-	-	-	-	-	-	-	-	-	-	-	-	-	-	-			
ふじみ野市	6	3	3	6	3	3	-	-	-	-	-	-	86	33	53	4	1	3	15	6	9	-	-	-	67	26	41	-	-	-	-	-	-	-	-	-	-	-	-	-	-	-	-	-	-	-	-	-			

第5表 (続き)

(単位:人)

市町村等	定時制						通信制						県内						県外						専修学校						各種学校		公共職業能力 開発施設等				
	男子			女子			男子			女子			公立			私立			公立			私立			専修課程			一般課程			計	計	計	計			
	計	男	女	計	男	女	計	男	女	計	男	女	計	男	女	計	男	女	計	男	女	計	男	女	計	男	女	計	男	女	計	男	女				
	公立	私立	計	公立	私立	計	公立	私立	計	公立	私立	計	公立	私立	計	公立	私立	計	公立	私立	計	公立	私立	計	公立	私立	計	公立	私立	計	公立	私立					
三芳町	-	-	-	-	-	-	28	15	13	3	1	2	4	3	1	-	-	-	-	-	-	-	-	-	-	-	-	-	-	-	-	-	-	-			
毛呂山町	2	1	1	-	-	25	12	13	1	1	-	12	7	5	-	-	-	-	-	-	-	-	-	-	-	-	-	-	-	-	-	-	-	-			
越生町	-	-	-	-	-	6	3	3	-	-	-	4	3	1	-	-	-	-	-	-	-	-	-	-	-	-	-	-	-	-	-	-	-	-	-		
津川町	-	-	-	-	-	8	3	5	1	-	1	4	2	2	-	-	-	-	-	-	-	-	-	-	-	-	-	-	-	-	-	-	-	-	-	-	
嵐山町	1	1	-	-	-	11	5	6	1	-	1	6	3	3	-	-	-	-	-	-	-	-	-	-	-	-	-	-	-	-	-	-	-	-	-	-	
小川町	2	2	-	-	-	16	8	8	1	-	1	7	3	4	-	-	-	-	-	-	-	-	-	-	-	-	-	-	-	-	-	-	-	-	-	-	
川島町	2	2	2	-	-	9	3	6	-	-	4	2	2	1	1	-	-	-	-	-	-	-	-	-	-	-	-	-	-	-	-	-	-	-	-	-	
吉良町	4	3	1	4	3	5	3	2	2	2	-	1	-	-	-	-	-	-	-	-	-	-	-	-	-	-	-	-	-	-	-	-	-	-	-	-	
鳩山町	1	1	1	-	-	6	4	2	-	-	-	3	2	1	-	-	-	-	-	-	-	-	-	-	-	-	-	-	-	-	-	-	-	-	-	-	
ときがわ町	-	-	-	-	-	2	1	1	-	-	-	1	1	-	-	-	-	-	-	-	-	-	-	-	-	-	-	-	-	-	-	-	-	-	-	-	
東秩父村	-	-	-	-	-	-	-	-	-	-	-	-	-	-	-	-	-	-	-	-	-	-	-	-	-	-	-	-	-	-	-	-	-	-	-	-	-
熊谷市	22	7	15	22	7	15	62	27	35	8	1	7	2	1	1	-	-	-	-	-	-	-	-	-	-	-	-	-	-	-	-	-	-	-	-	-	-
秩父市	4	2	2	4	2	2	15	4	11	1	1	-	4	-	4	-	-	-	-	-	-	-	-	-	-	-	-	-	-	-	-	-	-	-	-	-	-
本庄市	7	2	5	7	2	5	35	8	27	4	1	3	1	-	1	-	-	-	-	-	-	-	-	-	-	-	-	-	-	-	-	-	-	-	-	-	-
深谷市	17	5	12	17	5	12	44	18	26	2	-	2	1	1	-	-	-	-	-	-	-	-	-	-	-	-	-	-	-	-	-	-	-	-	-	-	-
横瀬町	1	1	1	-	-	5	2	3	-	-	-	3	1	2	-	-	-	-	-	-	-	-	-	-	-	-	-	-	-	-	-	-	-	-	-	-	-
皆野町	-	-	-	-	-	2	1	1	-	-	2	1	1	-	-	-	-	-	-	-	-	-	-	-	-	-	-	-	-	-	-	-	-	-	-	-	-
尾瀬町	-	-	-	-	-	3	1	2	-	-	-	1	-	1	-	-	-	-	-	-	-	-	-	-	-	-	-	-	-	-	-	-	-	-	-	-	-
小鹿野町	-	-	-	-	-	3	1	2	2	2	-	2	-	-	-	-	-	-	-	-	-	-	-	-	-	-	-	-	-	-	-	-	-	-	-	-	-
美里町	1	-	1	-	-	3	2	1	-	-	-	-	-	-	-	-	-	-	-	-	-	-	-	-	-	-	-	-	-	-	-	-	-	-	-	-	-
神川町	3	2	1	3	2	1	3	1	2	-	-	-	-	-	-	-	-	-	-	-	-	-	-	-	-	-	-	-	-	-	-	-	-	-	-	-	-
上里町	5	3	2	5	3	2	8	4	4	-	-	-	-	-	-	-	-	-	-	-	-	-	-	-	-	-	-	-	-	-	-	-	-	-	-	-	-
寄居町	2	-	2	2	-	2	14	5	9	1	1	5	1	4	-	-	-	-	-	-	-	-	-	-	-	-	-	-	-	-	-	-	-	-	-	-	

(参考) 高等学校等進学者のうち、下記の学校等に重複して進学・入学している者

第6表 高等専門学校等・特別支援学校高等部・専修学校等進学・入学者の内訳(市町村別)

(単位:人)

市町村等	高等専門学校等						特別支援学校高等部						専修学校等						公共職業能力開発施設等																
	計			高等専門学校			中等教育学校後期課程			高等学校別科			計			県内			県外			計			各種学校										
	計	男	女	計	男	女	計	男	女	計	男	女	計	男	女	計	男	女	計	男	女	計	男	女	計	男	女								
																												高等専攻科			高等専攻科			高等専攻科	
計	男	女	計	男	女	計	男	女	計	男	女	計	男	女	計	男	女	計	男	女	計	男	女	計	男	女	計	男	女						
県内中学校卒業生計	109	84	25	109	84	25	-	-	-	665	434	231	655	429	226	10	5	5	88	36	52	49	16	33	29	13	16	6	3	4	-				
国立中学校卒業生計	1	1	-	1	1	-	-	-	-	-	-	-	-	-	-	-	-	-	-	-	-	-	-	-	-	-	-	-	-	-	-				
さいたま市	1	1	-	1	1	-	-	-	-	-	-	-	-	-	-	-	-	-	-	-	-	-	-	-	-	-	-	-	-	-	-	-			
公立中学校卒業生計	104	82	22	104	82	22	-	-	664	433	231	655	429	226	9	4	5	86	34	52	48	15	33	28	12	16	3	3	4	4	-				
さいたま市	20	16	4	20	16	4	-	-	85	56	29	84	56	28	1	-	1	12	6	6	9	4	5	2	1	1	-	-	-	-	-	-			
川口市	6	5	1	6	5	1	-	-	52	36	16	52	36	16	-	-	-	9	3	6	4	2	2	5	1	4	-	-	-	-	-	-			
滝川市	1	1	-	1	1	-	-	-	9	6	3	9	6	3	-	-	-	1	-	1	-	-	-	-	-	-	-	-	-	-	-	-	-		
上尾市	1	1	-	1	1	-	-	-	26	20	6	26	20	6	-	-	-	2	-	2	-	-	-	-	-	-	-	-	-	-	-	-	-		
草加市	5	4	1	5	4	1	-	-	19	15	4	19	15	4	-	-	-	10	3	7	1	-	1	8	2	6	-	-	-	-	-	-	-		
蕨市	1	1	-	1	1	-	-	-	4	2	2	4	2	2	-	-	-	2	-	2	-	-	-	-	-	-	-	-	-	-	-	-	-		
戸田市	1	1	-	1	1	-	-	-	17	13	4	17	13	4	-	-	-	-	-	-	-	-	-	-	-	-	-	-	-	-	-	-	-	-	
朝霞市	3	2	1	3	2	1	-	-	9	7	2	9	7	2	-	-	-	2	2	-	-	-	-	-	-	-	-	-	-	-	-	-	-	-	
志木市	-	-	-	-	-	-	-	-	4	3	1	4	3	1	-	-	-	1	1	-	-	-	-	-	-	-	-	-	-	-	-	-	-	-	
和光市	1	1	-	1	1	-	-	-	13	8	5	12	8	4	1	-	-	2	-	2	-	-	-	-	-	-	-	-	-	-	-	-	-	-	
新座市	-	-	-	-	-	-	-	-	21	15	6	19	13	6	2	2	-	3	1	2	-	-	-	-	-	-	-	-	-	-	-	-	-	-	
桶川市	-	-	-	-	-	-	-	-	8	4	4	8	4	4	-	-	-	1	1	-	-	-	-	-	-	-	-	-	-	-	-	-	-	-	
北本市	1	1	-	1	1	-	-	-	4	4	-	4	4	-	-	-	-	-	-	-	-	-	-	-	-	-	-	-	-	-	-	-	-	-	
伊奈町	1	-	1	1	-	1	-	-	7	4	3	7	4	3	-	-	-	-	-	-	-	-	-	-	-	-	-	-	-	-	-	-	-	-	
川越市	1	1	-	1	1	-	-	-	38	24	14	38	24	14	-	-	-	2	1	1	-	-	-	-	-	-	-	-	-	-	-	-	-	-	
所沢市	10	9	1	10	9	1	-	-	42	29	13	39	28	11	3	1	2	3	3	-	-	-	-	-	-	-	-	-	-	-	-	-	-	-	
蕨市	1	1	-	1	1	-	-	-	7	4	3	7	4	3	-	-	-	-	-	-	-	-	-	-	-	-	-	-	-	-	-	-	-	-	-
真松山市	-	-	-	-	-	-	-	-	6	4	2	6	4	2	-	-	-	-	-	-	-	-	-	-	-	-	-	-	-	-	-	-	-	-	-
狭山市	3	-	3	3	-	3	-	-	8	5	3	8	5	3	-	-	-	-	-	-	-	-	-	-	-	-	-	-	-	-	-	-	-	-	-
入間市	-	-	-	-	-	-	-	-	18	13	5	18	13	5	-	-	-	3	1	2	-	-	-	-	-	-	-	-	-	-	-	-	-	-	-
富士見市	-	-	-	-	-	-	-	-	14	8	6	14	8	6	-	-	-	1	1	-	-	-	-	-	-	-	-	-	-	-	-	-	-	-	-
坂戸市	-	-	-	-	-	-	-	-	8	7	1	8	7	1	-	-	-	-	-	-	-	-	-	-	-	-	-	-	-	-	-	-	-	-	-
鶴ヶ島市	-	-	-	-	-	-	-	-	2	1	1	2	1	1	-	-	-	1	-	1	-	-	-	-	-	-	-	-	-	-	-	-	-	-	-
日高市	-	-	-	-	-	-	-	-	8	3	5	8	3	5	-	-	-	-	-	-	-	-	-	-	-	-	-	-	-	-	-	-	-	-	-
ふじみ野市	-	-	-	-	-	-	-	-	9	4	5	9	4	5	-	-	-	-	-	-	-	-	-	-	-	-	-	-	-	-	-	-	-	-	-

第6表 (続き)

(単位:人)

市町村等	高等専門学校等										特別支援学校高等部										専修学校等										公共職業能力 開発施設等		
	計					高等専門学校					中等教育学校 後期課程					高等学校 別科					計					専修学校							
	計		男		女		計		男		女		計		男		女		計		男		女		計		男		女				
	計	男	女	計	男	女	計	男	女	計	男	女	計	男	女	計	男	女	計	男	女	計	男	女	計	男	女	計	男	女			
三芳町	1	1	-	-	-	-	2	-	2	-	-	-	-	-	-	-	-	-	-	-	-	-	-	-	-	-	-	-	-	-			
毛呂山町	-	-	-	-	-	-	5	4	1	-	-	-	-	-	-	-	-	-	-	-	-	-	-	-	-	-	-	-	-	-			
綾生町	-	-	-	-	-	-	-	-	-	-	-	-	-	-	-	-	-	-	-	-	-	-	-	-	-	-	-	-	-	-	-		
清川町	-	-	-	-	-	-	-	-	-	-	-	-	-	-	-	-	-	-	-	-	-	-	-	-	-	-	-	-	-	-	-		
瀬山町	-	-	-	-	-	-	1	1	-	-	-	-	-	-	-	-	-	-	-	-	-	-	-	-	-	-	-	-	-	-	-		
小川町	-	-	-	-	-	-	1	1	-	-	-	-	-	-	-	-	-	-	-	-	-	-	-	-	-	-	-	-	-	-	-		
川島町	-	-	-	-	-	-	-	-	-	-	-	-	-	-	-	-	-	-	-	-	-	-	-	-	-	-	-	-	-	-	-	-	
若菜町	-	-	-	-	-	-	3	2	1	-	-	-	-	-	-	-	-	-	-	-	-	-	-	-	-	-	-	-	-	-	-	-	
鳩山町	-	-	-	-	-	-	1	1	-	-	-	-	-	-	-	-	-	-	-	-	-	-	-	-	-	-	-	-	-	-	-	-	
七ヶ谷町	1	1	-	-	-	-	-	-	-	-	-	-	-	-	-	-	-	-	-	-	-	-	-	-	-	-	-	-	-	-	-	-	
粟秩父村	-	-	-	-	-	-	-	-	-	-	-	-	-	-	-	-	-	-	-	-	-	-	-	-	-	-	-	-	-	-	-	-	
熊谷市	6	5	1	6	5	1	17	8	9	17	8	9	2	1	1	1	1	1	1	1	1	1	1	1	1	1	1	1	1	1	1	1	
秩父市	-	-	-	-	-	-	4	2	2	4	2	2	-	-	-	-	-	-	-	-	-	-	-	-	-	-	-	-	-	-	-	-	-
本庄市	1	1	-	1	-	-	8	6	2	8	6	2	2	2	2	2	2	2	2	2	2	2	2	2	2	2	2	2	2	2	2	2	2
深谷市	6	3	3	6	3	3	12	9	3	12	9	3	1	1	1	1	1	1	1	1	1	1	1	1	1	1	1	1	1	1	1	1	
梅澤町	-	-	-	-	-	-	1	1	-	1	1	-	-	-	-	-	-	-	-	-	-	-	-	-	-	-	-	-	-	-	-	-	-
皆野町	-	-	-	-	-	-	1	1	-	1	1	-	-	-	-	-	-	-	-	-	-	-	-	-	-	-	-	-	-	-	-	-	-
長瀬町	-	-	-	-	-	-	-	-	-	-	-	-	-	-	-	-	-	-	-	-	-	-	-	-	-	-	-	-	-	-	-	-	-
小鹿野町	1	1	-	1	-	-	-	-	-	-	-	-	-	-	-	-	-	-	-	-	-	-	-	-	-	-	-	-	-	-	-	-	-
美里町	-	-	-	-	-	-	-	-	-	-	-	-	-	-	-	-	-	-	-	-	-	-	-	-	-	-	-	-	-	-	-	-	-
神川町	1	1	-	1	-	-	-	-	-	-	-	-	-	-	-	-	-	-	-	-	-	-	-	-	-	-	-	-	-	-	-	-	-
上里町	-	-	-	-	-	-	10	4	6	9	4	5	1	1	1	1	1	1	1	1	1	1	1	1	1	1	1	1	1	1	1	1	1
寄居町	1	1	-	1	-	-	1	1	-	1	1	-	-	-	-	-	-	-	-	-	-	-	-	-	-	-	-	-	-	-	-	-	-

第6表 (続き)

(単位:人)

市町村等	高等専門学校等								特別支援学校高等部								専修学校等								公共職業能力開発施設等								
	計				中等教育学校後期課程				高等学校別科				計				県内				県外					計				高等学校			
	高等専門学校		中等教育学校後期課程		高等学校別科		計		県内		県外		計		高等学校		一般課程		各種学校		計		高等学校			各種学校							
	男	女	男	女	男	女	男	女	男	女	男	女	男	女	男	女	男	女	男	女	男	女	男	女		男	女						
行田市	2	2	-	2	-	-	-	5	5	-	-	5	5	-	-	-	-	-	-	-	-	-	-	-	-								
加須市	2	1	1	2	1	1	-	12	7	5	5	12	7	5	-	-	-	-	-	-	-	-	-	-	-								
春日部市	3	3	-	3	3	-	-	17	12	5	5	17	12	5	-	-	-	-	-	1	1	-	-	-	-								
羽生市	-	-	-	-	-	-	-	6	2	4	-	6	2	4	-	-	-	-	2	2	-	-	-	-	-								
槻谷市	6	6	-	6	6	-	-	47	30	17	17	47	30	17	-	-	-	-	5	2	3	-	-	-	-								
久喜市	4	1	3	4	1	3	-	15	11	4	4	15	11	4	-	-	-	-	-	-	-	-	-	-	-								
八潮市	1	1	1	1	1	1	-	9	4	5	9	4	5	-	-	-	-	2	1	1	1	-	-	-	-								
二郷市	2	1	1	2	1	1	-	18	11	7	18	11	7	-	-	-	-	6	1	5	2	4	1	3	-								
蓮田市	3	3	-	3	3	-	-	3	2	1	3	2	1	-	-	-	-	-	-	-	-	-	-	-	-								
幸手市	1	1	1	1	1	1	-	5	4	1	5	4	1	-	-	-	-	-	-	-	-	-	-	-	-								
沼川市	1	1	-	1	1	-	-	9	5	4	9	5	4	-	-	-	-	-	-	-	-	-	-	-	-								
白岡市	1	1	1	1	1	1	-	2	2	2	2	2	2	2	-	-	-	3	3	-	-	-	-	-	-								
宮代町	3	2	1	3	2	1	-	2	2	2	2	2	2	-	-	-	-	1	1	-	-	-	-	-	-								
杉戸町	1	1	1	1	1	1	-	2	1	1	2	1	1	-	-	-	-	1	1	-	-	-	-	-	-								
松伏町	-	-	-	-	-	-	-	7	3	4	6	2	4	1	1	-	-	-	-	-	-	-	-	-	-								
私立中学校卒業者計	4	1	3	4	1	3	-	1	1	1	-	-	-	2	2	1	1	1	1	1	1	1	1	1	1								
さいたま市	-	-	-	-	-	-	-	-	-	-	-	-	-	-	-	-	-	-	-	-	-	-	-	-	-								
蕨市	-	-	-	-	-	-	-	-	-	-	-	-	-	-	-	-	-	-	-	-	-	-	-	-	-								
志本町	1	1	1	1	1	1	-	-	-	-	-	-	-	-	-	-	-	-	-	-	-	-	-	-	-								
新座市	-	-	-	-	-	-	-	-	-	-	-	-	-	-	-	-	-	-	-	-	-	-	-	-	-								
伊奈町	-	-	-	-	-	-	-	-	-	-	-	-	-	-	-	-	-	-	-	-	-	-	-	-	-								
川越市	1	1	1	1	1	1	-	-	-	-	-	-	-	-	-	-	-	-	-	-	-	-	-	-	-								
蕨市	-	-	-	-	-	-	-	1	1	1	-	1	1	1	-	-	-	-	1	1	-	-	-	-	-								
東松山市	-	-	-	-	-	-	-	-	-	-	-	-	-	-	-	-	-	-	-	-	-	-	-	-	-								
狭山市	-	-	-	-	-	-	-	-	-	-	-	-	-	-	-	-	-	-	-	-	-	-	-	-	-								
入間市	-	-	-	-	-	-	-	-	-	-	-	-	-	-	-	-	-	-	-	-	-	-	-	-	-								
毛呂山町	-	-	-	-	-	-	-	-	-	-	-	-	-	-	-	-	-	-	-	-	-	-	-	-	-								
嵐山町	1	1	1	1	1	1	-	-	-	-	-	-	-	-	-	-	-	-	-	-	-	-	-	-	-								
本庄市	-	-	-	-	-	-	-	-	-	-	-	-	-	-	-	-	-	-	-	-	-	-	-	-	-								
深谷市	-	-	-	-	-	-	-	-	-	-	-	-	-	-	-	-	-	-	-	-	-	-	-	-	-								
加須市	1	1	1	1	1	1	-	-	-	-	-	-	-	-	-	-	-	-	-	-	-	-	-	-	-								
春日部市	-	-	-	-	-	-	-	-	-	-	-	-	-	-	-	-	-	-	-	-	-	-	-	-	-								
槻谷市	-	-	-	-	-	-	-	-	-	-	-	-	-	-	-	-	-	-	-	-	-	-	-	-	-								
杉戸町	-	-	-	-	-	-	-	-	-	-	-	-	-	-	-	-	-	-	-	-	-	-	-	-	-								
国立中学校卒業者計	1	1	1	1	1	1	-	-	-	-	-	-	-	-	-	-	-	-	-	-	-	-	-	-	-								
公立中学校卒業者計	104	82	22	104	82	22	-	664	433	231	655	429	226	9	4	5	86	34	52	48	15	33	28	12	16								
私立中学校卒業者計	4	1	3	4	1	3	-	1	1	-	-	-	-	1	1	-	2	2	-	1	1	-	1	1	-								
県内中学校卒業者計	109	84	25	109	84	25	-	665	434	231	655	429	226	10	5	5	88	36	52	49	16	33	29	13	16								

第7表 (続き)

市町村等	就職者等										その他										不詳・ 死亡の者																												
	計										計																																						
	自営業等					常用労働者					進学・入学かつ 就職した者		就職者総数		進学希望者		就職希望者		海外進学者			国内無認可校 入学者		家事手伝い		進路未定者																							
	無期雇用労働者		有期雇用労働者		うち雇用期間1年以上 かつフルタイム相当	臨時労働者		計		計		計		計		計		計		計		計		計		計																							
	計	男	女	計	男	女	計	男	女	計	男	女	計	男	女	計	男	女	計	男		女	計	男	女	計	男	女	計	男	女																		
行田市	1	1	-	-	-	-	-	-	-	-	-	-	-	-	-	-	-	-	-	-	-	-	-	-	-	-	-	-	-																				
加須市	1	-	-	-	-	-	-	-	1	1	-	-	-	-	-	-	-	-	-	-	-	-	-	-	-	-	-	-	-																				
春日部市	2	2	-	-	-	-	-	-	-	-	-	2	2	-	-	-	-	-	-	-	-	-	-	-	1	1	1	1	1																				
羽生市	-	-	-	-	-	-	-	-	-	-	-	-	-	-	-	-	-	-	-	-	-	-	-	-	-	-	-	-	-																				
榑谷市	8	5	3	-	-	-	-	-	1	1	-	8	6	2	25	10	15	3	1	2	3	2	1	1	-	-	-	-	-																				
久壽市	2	2	-	-	-	-	-	-	1	1	-	1	1	-	6	3	3	1	1	-	-	-	-	-	-	-	2	1	2																				
八潮市	-	-	-	-	-	-	-	-	-	-	-	-	-	-	11	2	9	-	-	2	1	1	-	-	-	1	1	3	2	5																			
三郷市	1	1	-	-	-	-	-	-	-	-	-	1	1	-	19	10	9	1	1	-	-	-	-	-	-	-	14	8	6	4	1	3																	
蓮田市	-	-	-	-	-	-	-	-	-	-	-	-	-	-	3	1	2	-	-	-	-	-	-	-	-	-	3	1	2	-	-																		
幸手市	-	-	-	-	-	-	-	-	-	-	-	-	-	-	-	2	-	-	-	-	-	-	-	-	-	-	-	-	-	-	-																		
吉川市	2	2	-	-	-	-	-	-	2	2	-	-	-	-	4	2	2	-	-	-	1	-	-	-	-	-	2	1	1	1	2	-																	
白岡市	-	-	-	-	-	-	-	-	-	-	-	-	-	-	2	1	1	-	-	-	-	-	-	-	-	-	-	-	-	2	1	1	-																
宮代町	-	-	-	-	-	-	-	-	-	-	-	-	-	-	-	4	4	-	-	-	-	-	-	-	-	-	-	-	-	-	3	-	-																
杉戸町	-	-	-	-	-	-	-	-	-	-	-	-	-	-	-	5	2	3	-	-	-	-	-	-	2	-	2	1	1	1	1	-	-																
松伏町	1	1	-	-	-	-	-	-	-	-	-	1	1	-	-	1	-	-	-	-	1	-	-	-	-	-	-	-	-	-	-	-	-																
私立中学校卒業者計	-	-	-	-	-	-	-	-	-	-	-	-	-	-	-	8	5	3	-	-	-	-	-	-	-	-	-	-	-	6	4	2	-	-															
さいたま市	-	-	-	-	-	-	-	-	-	-	-	-	-	-	-	3	1	2	-	-	-	-	-	-	-	-	-	-	-	2	1	1	-	-															
藤市	-	-	-	-	-	-	-	-	-	-	-	-	-	-	-	-	-	-	-	-	-	-	-	-	-	-	-	-	-	-	-	-	-	-															
志木市	-	-	-	-	-	-	-	-	-	-	-	-	-	-	-	-	-	-	-	-	-	-	-	-	-	-	-	-	-	-	-	-	-	-															
新座市	-	-	-	-	-	-	-	-	-	-	-	-	-	-	-	-	-	-	-	-	-	-	-	-	-	-	-	-	-	-	-	-	-	-															
伊勢町	-	-	-	-	-	-	-	-	-	-	-	-	-	-	-	-	-	-	-	-	-	-	-	-	-	-	-	-	-	-	-	-	-	-															
川越市	-	-	-	-	-	-	-	-	-	-	-	-	-	-	-	1	1	-	-	-	-	-	-	-	-	-	-	-	-	-	-	-	-	-															
鶴能市	-	-	-	-	-	-	-	-	-	-	-	-	-	-	-	-	-	-	-	-	-	-	-	-	-	-	-	-	-	-	-	-	-	-															
真松山市	-	-	-	-	-	-	-	-	-	-	-	-	-	-	-	-	-	-	-	-	-	-	-	-	-	-	-	-	-	-	-	-	-	-															
栗山町	-	-	-	-	-	-	-	-	-	-	-	-	-	-	-	-	-	-	-	-	-	-	-	-	-	-	-	-	-	-	-	-	-	-															
入間市	-	-	-	-	-	-	-	-	-	-	-	-	-	-	-	-	-	-	-	-	-	-	-	-	-	-	2	1	1	-	-	-	-	-															
毛呂山町	-	-	-	-	-	-	-	-	-	-	-	-	-	-	-	-	-	-	-	-	-	-	-	-	-	-	-	-	-	-	-	-	-	-															
嵐山町	-	-	-	-	-	-	-	-	-	-	-	-	-	-	-	-	-	-	-	-	-	-	-	-	-	-	-	-	-	-	-	-	-	-															
本庄市	-	-	-	-	-	-	-	-	-	-	-	-	-	-	-	-	-	-	-	-	-	-	-	-	-	-	-	-	-	-	-	-	-	-															
深谷市	-	-	-	-	-	-	-	-	-	-	-	-	-	-	-	-	-	-	-	-	-	-	-	-	-	-	-	-	-	-	-	-	-	-															
加須市	-	-	-	-	-	-	-	-	-	-	-	-	-	-	-	-	-	-	-	-	-	-	-	-	-	-	-	-	-	-	-	-	-	-															
春日部市	-	-	-	-	-	-	-	-	-	-	-	-	-	-	-	-	-	-	-	-	-	-	-	-	-	-	-	-	-	-	-	-	-	-															
越谷市	-	-	-	-	-	-	-	-	-	-	-	-	-	-	-	-	-	-	-	-	-	-	-	-	-	-	-	-	-	-	-	-	-	-															
杉戸町	-	-	-	-	-	-	-	-	-	-	-	-	-	-	-	-	-	-	-	-	-	-	-	-	-	-	-	-	-	-	-	-	-	-															
国立中学校卒業者計	-	-	-	-	-	-	-	-	-	-	-	-	-	-	-	1	1	-	-	-	-	-	-	-	-	-	-	-	-	-	-	-	-	-															
公立中学校卒業者計	69	49	20	29	23	6	28	21	7	5	2	3	2	-	2	7	3	4	11	11	-	-	-	-	-	452	228	224	40	28	12	48	28	20	42	17	25	12	6	6	180	83	97	130	66	64	-	-	
私立中学校卒業者計	-	-	-	-	-	-	-	-	-	-	-	-	-	-	-	8	5	3	-	-	-	-	-	-	-	-	-	-	-	-	-	-	-	-	-	-	-	-	-	-	-	-	-	-	-	-	-	-	-
県内中学校卒業者計	69	49	20	29	23	6	28	21	7	5	2	3	2	-	2	7	3	4	11	11	-	-	-	-	-	461	234	227	40	28	12	48	28	20	48	21	27	12	6	6	180	83	97	133	68	65	-	-	

(注1) 「進学・入学かつ就職した者」は「高等学校等進学・入学者」のうち、併せて就職した者。(雇用契約期間が1年未満の者及び雇用契約期間の長さにかかわらず短時間勤務の者を除く)
(注2) 「就職者総数」は「就職者等」のうち「自営業等」、「無期雇用労働者」、「及び「有期雇用労働者」のうち雇用契約期間が1年以上かつフルタイム勤務相当の者」と「進学・入学かつ就職した者」の合計。

第8表 県外全日制高等学校進学者の内訳(市町村別)

市町村等	他道府県計										東京都				神奈川県		千葉県		群馬県		茨城県		栃木県		その他の道府県										
	計	国立		公立		計	国立		公立		計	国立		公立		計	国立		公立		計	国立		公立		計	国立		公立		計	国立		公立	
		4,739	71	270	4,398		3,450	71	33	3,346		81	8	73	307		93	214	201	26		175	73	6	67		208	5	203	419		-	99	320	-
県内中学校卒業生計	48	4	1	43	43	4	1	38	2	-	2	2	1	-	-	-	-	-	-	-	-	-	-	-	-	-	-	-	-	-	-	-	-	-	
国立中学校卒業生計	48	4	1	43	43	4	1	38	2	-	2	2	1	-	-	-	-	-	-	-	-	-	-	-	-	-	-	-	-	-	-	-	-	-	
さいたま市	4,597	65	254	4,278	3,337	65	26	3,246	76	8	68	299	89	210	197	24	173	72	6	66	207	5	202	409	-	96	313	-	-	-	-	-	-		
公立中学校卒業生計	790	21	36	733	624	21	3	600	24	4	20	26	4	22	15	2	13	7	1	6	14	-	14	80	-	22	58	-	-	-	-	-	-	-	
さいたま市	676	5	10	661	610	5	1	604	9	-	9	12	2	10	3	1	2	6	-	6	3	-	3	33	-	6	27	-	-	-	-	-	-	-	
川口市	23	1	4	18	15	1	-	14	1	-	1	-	-	-	-	-	-	-	-	-	-	-	-	-	-	-	-	-	-	-	-	-	-	-	
鴻巣市	64	1	3	60	42	1	-	41	3	-	3	3	-	3	2	-	2	-	-	-	-	-	-	-	-	-	-	-	-	-	-	-	-	-	
上尾市	174	1	5	168	143	1	3	139	1	-	1	18	1	17	-	-	-	-	-	-	-	-	-	-	-	-	-	-	-	-	-	-	-	-	
草加市	87	3	2	82	80	3	-	77	1	-	1	-	-	-	-	-	-	-	-	-	-	-	-	-	-	-	-	-	-	-	-	-	-	-	
蕨市	177	1	2	174	169	1	-	168	-	-	-	-	-	-	-	-	-	-	-	-	-	-	-	-	-	-	-	-	-	-	-	-	-	-	
戸田市	145	4	4	137	124	4	1	119	2	-	2	3	-	3	2	-	2	-	-	-	-	-	-	-	-	-	-	-	-	-	-	-	-	-	
朝霞市	72	2	1	69	66	2	-	64	1	-	1	-	-	-	-	-	-	-	-	-	-	-	-	-	-	-	-	-	-	-	-	-	-	-	
志木市	133	4	4	125	116	4	-	112	5	-	5	-	-	-	-	-	-	-	-	-	-	-	-	-	-	-	-	-	-	-	-	-	-	-	
和光市	179	2	7	170	160	2	4	154	1	-	1	2	-	2	2	-	2	-	-	-	-	-	-	-	-	-	-	-	-	-	-	-	-	-	
新座市	24	-	3	21	17	-	-	17	1	-	1	-	-	-	-	-	-	-	-	-	-	-	-	-	-	-	-	-	-	-	-	-	-	-	
桶川市	24	-	-	24	13	-	-	13	1	-	1	-	-	-	-	-	-	-	-	-	-	-	-	-	-	-	-	-	-	-	-	-	-	-	
北本市	3	-	-	3	2	-	-	2	-	-	-	-	-	-	-	-	-	-	-	-	-	-	-	-	-	-	-	-	-	-	-	-	-	-	
伊奈町	104	3	8	93	83	3	1	79	2	-	2	1	-	1	3	1	2	3	1	2	-	-	-	-	-	-	-	-	-	-	-	-	-	-	
川越市	315	1	4	310	276	1	2	273	2	-	2	1	-	1	4	1	3	5	-	5	6	-	6	21	-	1	20	-	-	-	-	-	-	-	
所沢市	31	-	4	27	23	-	1	22	1	1	-	-	-	-	-	-	-	-	-	-	-	-	-	-	-	-	-	-	-	-	-	-	-	-	
飯能市	14	-	3	11	5	-	-	5	-	-	-	-	-	-	-	-	-	-	-	-	-	-	-	-	-	-	-	-	-	-	-	-	-	-	
真松山市	68	-	6	62	56	-	1	55	-	-	-	-	-	-	-	-	-	-	-	-	-	-	-	-	-	-	-	-	-	-	-	-	-	-	
狭山市	88	1	4	83	73	1	1	71	2	-	2	1	-	1	1	-	1	-	-	-	-	-	-	-	-	-	-	-	-	-	-	-	-	-	
入間市	66	-	4	62	56	-	1	55	1	-	1	-	-	-	-	-	-	-	-	-	-	-	-	-	-	-	-	-	-	-	-	-	-	-	
富士見市	24	2	-	22	15	2	-	13	1	-	1	2	-	2	3	-	3	-	-	-	-	-	-	-	-	-	-	-	-	-	-	-	-	-	
坂戸市	15	-	1	14	10	-	-	10	-	-	-	-	-	-	-	-	-	-	-	-	-	-	-	-	-	-	-	-	-	-	-	-	-	-	
鶴ヶ島市	20	-	-	20	12	-	-	12	-	-	-	-	-	-	-	-	-	-	-	-	-	-	-	-	-	-	-	-	-	-	-	-	-	-	
日高市	67	2	1	64	62	2	-	60	2	1	1	-	-	-	-	-	-	-	-	-	-	-	-	-	-	-	-	-	-	-	-	-	-	-	
ふじみ野市																																			

(単位:人)

第8表 (続き)

市町村等	他道府県計										東京都										神奈川県			千葉県			群馬県			茨城県			栃木県			その他の道府県		
	計			国立			公立			私立			計			国立			公立			私立			計			国立			公立			私立				
	計	国立	公立	私立	計	国立	公立	私立	計	国立	公立	私立	計	国立	公立	私立	計	国立	公立	私立	計	国立	公立	私立	計	国立	公立	私立	計	国立	公立	私立						
三芳町	15	-	-	15	13	-	-	1	-	-	-	1	-	-	-	-	-	-	-	-	-	-	-	-	-	-	-	-	-	-	-	-						
毛呂山町	6	-	1	5	2	-	2	-	-	-	-	-	-	-	-	-	-	-	-	-	-	-	-	-	-	-	-	-	-	-	-	2						
槻生町	1	-	-	1	-	-	-	-	-	-	-	-	-	-	-	-	-	-	-	-	-	-	-	-	-	-	-	-	-	-	-	-						
滑川町	5	-	-	5	3	-	3	-	-	-	-	-	-	-	-	-	-	-	-	-	-	-	-	-	-	-	-	-	-	-	-	1						
瀧山町	-	-	-	-	-	-	-	-	-	-	-	-	-	-	-	-	-	-	-	-	-	-	-	-	-	-	-	-	-	-	-	-						
小川町	9	-	-	9	6	-	6	1	-	-	-	1	-	-	-	-	-	-	-	-	-	-	-	-	-	-	-	-	-	-	-	2						
川島町	1	-	-	1	-	-	-	-	-	-	-	-	-	-	-	-	-	-	-	-	-	-	-	-	-	-	-	-	-	-	-	1						
吉良町	3	-	-	3	2	-	2	-	-	-	-	-	-	-	-	-	-	-	-	-	-	-	-	-	-	-	-	-	-	-	-	1						
鳩山町	1	-	-	1	1	-	1	-	-	-	-	-	-	-	-	-	-	-	-	-	-	-	-	-	-	-	-	-	-	-	-	-						
上きがわ町	-	-	-	-	-	-	-	-	-	-	-	-	-	-	-	-	-	-	-	-	-	-	-	-	-	-	-	-	-	-	-	-						
栗秩父村	-	-	-	-	-	-	-	-	-	-	-	-	-	-	-	-	-	-	-	-	-	-	-	-	-	-	-	-	-	-	-	-						
熊谷市	67	1	12	54	12	1	10	2	1	1	3	-	3	21	3	18	1	-	1	-	1	10	-	10	-	7	11	-	-	-	-							
秩父市	10	-	1	9	2	-	2	-	-	-	-	-	-	3	-	3	-	-	-	-	-	-	-	-	-	-	1	4	-	-	-							
本庄市	51	-	7	44	6	-	5	-	-	-	-	-	-	39	5	34	-	-	-	-	-	-	-	-	-	-	6	-	-	-	-							
深谷市	37	-	3	34	1	-	1	2	-	2	-	-	-	23	-	23	-	-	-	-	-	2	-	2	-	9	-	-	-	-	6							
構瀬町	-	-	-	-	-	-	-	-	-	-	-	-	-	-	-	-	-	-	-	-	-	-	-	-	-	-	-	-	-	-	-	-						
埴野町	3	-	1	2	1	-	1	-	-	-	1	-	1	1	1	1	-	-	-	-	-	-	-	-	-	-	-	-	-	-	-	-						
長瀬町	1	-	-	1	-	-	-	-	-	-	-	-	-	-	-	-	-	-	-	-	-	-	-	-	-	-	-	-	-	-	-	1						
小鹿野町	1	-	-	1	-	-	-	-	-	-	-	-	-	-	-	-	-	-	-	-	-	-	-	-	-	-	-	-	-	-	-	-						
美里町	4	-	-	4	-	-	-	-	-	-	-	-	-	3	-	3	-	-	-	-	-	-	-	-	-	-	-	-	-	-	-	1						
神川町	14	-	2	12	-	-	-	-	-	-	-	-	-	14	2	12	-	-	-	-	-	-	-	-	-	-	-	-	-	-	-	-						
上里町	15	-	3	12	1	-	1	-	-	-	-	-	-	12	1	11	-	-	-	-	-	1	1	1	1	-	1	-	-	-	-	1						
寄居町	7	-	-	7	2	-	2	-	-	-	-	-	-	3	-	3	-	-	-	-	-	-	-	-	-	-	2	-	-	-	-	2						

第8表 (続き)

市町村等	他道府県計						東京都			神奈川県		千葉県		群馬県		茨城県		栃木県		その他の道府県				
	計	国立		公立		私立	計	国立	公立	私立	計	公立	私立	計	公立	私立	計	国立	公立	私立	計	国立	公立	私立
		国立	公立	国立	公立			国立	公立	国立		公立	国立		公立	国立		公立	国立	公立		国立	公立	私立
行田市	23	1	-	22	4	-	1	-	-	-	6	-	6	1	-	1	8	-	8	3	-	-	3	
加須市	62	-	2	60	3	-	-	-	-	-	8	1	8	1	-	1	45	2	43	4	-	-	4	
春日部市	118	1	14	103	40	1	3	45	11	34	-	-	-	12	1	11	9	-	9	8	-	1	7	
羽生市	39	-	1	38	4	-	-	-	-	-	11	1	10	-	-	-	23	-	23	1	-	-	1	
越谷市	218	3	10	205	143	3	2	138	4	4	23	1	22	-	-	6	15	-	15	27	-	7	20	
久喜市	75	1	5	69	28	1	-	27	-	-	4	2	2	3	2	1	30	-	30	8	-	1	7	
八潮市	83	-	15	68	56	-	-	56	-	-	24	15	9	1	2	-	-	-	-	-	-	-	-	
二郷市	183	-	48	135	71	-	1	70	58	1	103	45	58	1	4	-	-	-	-	-	4	-	1	3
蓮田市	29	1	2	26	16	1	-	15	-	-	1	-	1	-	-	-	6	-	6	6	-	2	4	
善手市	14	-	-	14	2	-	-	2	-	-	1	-	1	-	-	-	7	-	7	4	-	-	4	
吉川市	64	-	9	55	37	-	1	36	-	-	15	5	10	1	5	1	4	1	1	5	-	2	3	
白岡市	25	1	-	24	18	1	-	17	-	-	-	-	-	2	-	2	4	-	4	1	-	-	1	
霞代町	11	2	-	9	5	2	-	3	-	-	1	-	1	-	-	-	2	-	2	3	-	-	3	
杉戸町	13	-	1	12	3	-	-	3	-	-	1	-	1	-	-	-	5	-	5	4	-	1	3	
松伏町	6	-	1	5	2	-	-	2	1	-	1	1	1	-	-	-	1	-	1	1	-	-	1	
私立中学校卒業生計	94	2	15	77	70	2	6	62	3	3	7	4	3	4	2	2	1	-	1	8	-	3	5	
さいたま市	36	1	4	31	28	1	1	26	-	-	4	2	2	-	-	1	-	-	-	3	-	1	2	
蕨市	-	-	-	-	-	-	-	-	-	-	-	-	-	-	-	-	-	-	-	-	-	-	-	
志木市	1	-	1	-	1	-	1	-	-	-	-	-	-	-	-	-	-	-	-	-	-	-	-	
新座市	11	-	2	9	10	-	2	8	-	-	-	-	-	-	-	-	-	-	-	-	-	-	-	
伊奈町	1	-	-	1	1	-	-	1	-	-	-	-	-	-	-	-	-	-	-	-	-	-	-	
川越市	19	-	1	18	16	-	-	16	1	-	-	-	2	1	1	-	-	-	-	-	-	-	-	
飯能市	11	-	3	8	5	-	1	4	1	-	1	1	1	-	-	-	1	-	1	3	-	1	2	
真松山市	-	-	-	-	-	-	-	-	-	-	-	-	-	-	-	-	-	-	-	-	-	-	-	
狭山市	4	1	-	3	4	1	-	3	-	-	-	-	-	-	-	-	-	-	-	-	-	-	-	
入間市	1	-	1	-	1	-	1	-	-	-	-	-	-	-	-	-	-	-	-	-	-	-	-	
毛呂山町	-	-	-	-	-	-	-	-	-	-	-	-	-	-	-	-	-	-	-	-	-	-	-	
鳩山町	1	-	-	1	1	-	-	1	-	-	-	-	-	-	-	-	-	-	-	-	-	-	-	
本庄市	2	-	1	1	-	-	-	-	-	-	-	-	-	1	-	-	-	-	-	-	-	1	-	
深谷市	-	-	-	-	-	-	-	-	-	-	-	-	-	-	-	-	-	-	-	-	-	-	-	
加須市	2	-	1	1	1	-	-	1	-	-	1	1	1	-	-	-	-	-	-	-	-	-	-	
春日部市	2	-	-	2	-	-	-	-	1	-	1	1	1	-	-	-	-	-	-	-	-	-	-	
越谷市	3	-	1	2	2	-	-	2	-	-	-	1	1	-	-	-	-	-	-	-	-	-	-	
杉戸町	-	-	-	-	-	-	-	-	-	-	-	-	-	-	-	-	-	-	-	-	-	-	-	
国立中学校卒業生計	48	4	1	43	43	4	1	38	2	-	1	-	1	-	-	-	-	-	-	2	-	-	2	
公立中学校卒業生計	4,597	65	254	4,278	3,337	65	26	3,246	76	8	299	89	210	197	24	173	72	6	66	207	5	202	409	
私立中学校卒業生計	94	2	15	77	70	2	6	62	3	3	7	4	3	4	2	2	1	-	1	8	-	3	5	
県内中学校卒業生計	4,739	71	270	4,398	3,450	71	33	3,346	81	8	307	93	214	201	26	175	73	6	67	208	5	203	419	

第9表 中学校卒業者の進路状況の推移(過去5年間)

上段:実数(人)
下段:卒業者総数に対する構成比(%)

区分	卒業者 総数	高等中学校等進学者										特別支援学校 高等部	高等専門 学校等	通信制 高等学校	進学・入学者 専修学校等		
		全日制高等学校					県外										
		進学者 計	全日制		計	県内		計	公立		私立					公立	私立
			進学者 計	国立		公立	国立		公立	私立							
平成31年3月	63,542 100.0	62,970 99.1	58,768 92.5	53,684 84.5	142 0.2	37,066 58.3	16,476 25.9	5,084 8.0	268 0.4	4,737 7.5	1,062 1.7	2,387 3.8	110 0.2	643 1.0	109 0.2		
令和2年3月	62,523 100.0	61,940 99.1	57,477 91.9	52,293 83.6	140 0.2	36,153 57.8	16,000 25.6	5,184 8.3	271 0.4	4,831 7.7	1,142 1.8	2,578 4.1	129 0.2	614 1.0	108 0.2		
3年3月	61,178 100.0	60,638 99.1	55,879 91.3	50,962 83.3	142 0.2	34,547 56.5	16,273 26.6	4,917 8.0	216 0.4	4,639 7.6	996 1.6	2,995 4.9	115 0.2	653 1.1	107 0.2		
4年3月	62,760 100.0	62,186 99.1	56,995 90.8	51,994 82.8	148 0.2	35,141 56.0	16,705 26.6	5,001 8.0	281 0.4	4,665 7.4	967 1.5	3,447 5.5	125 0.2	652 1.0	90 0.1		
5年3月	62,813 100.0	62,195 99.0	56,359 89.7	51,620 82.2	133 0.2	34,508 54.9	16,979 27.0	4,739 7.5	270 0.4	4,398 7.0	1,042 1.7	4,020 6.4	109 0.2	665 1.1	88 0.1		

区分	就職者等										その他の者					(再掲)	
	計	ア 営業 自主等		イ 無期雇用 労働者		ウ 有期雇用 労働者		計	就 職 希 望 者	海 外 進 学 者	国 内 無 認 可 校 入 学 者	家 事 手 伝 い	進 路 未 定 者	不 詳 ・ 死 亡 の 者	進 学 ・ 入 学 か つ 就 職 し た 者	就 職 者 総 数	
		うち雇用 契約期間が 1年以上 かつフルタ イム勤務相 当の者		うち雇用 契約期間が 1年以上 かつフルタ イム勤務相 当の者		うち雇用 契約期間が 1年以上 かつフルタ イム勤務相 当の者											
		ア	イ	ウ	ウ	ウ	ウ										
平成31年3月	88 0.1	19 0.0	54 0.1	8 0.0	7 0.0	7 0.0	373 0.6	17 0.0	35 0.1	53 0.1	13 0.0	157 0.2	98 0.2	2 0.0	6 0.0	86 0.1	
令和2年3月	91 0.1	19 0.0	56 0.1	4 0.0	1 0.0	12 0.0	383 0.6	28 0.0	28 0.0	49 0.1	43 0.1	131 0.2	104 0.2	1 0.0	8 0.0	84 0.1	
3年3月	88 0.1	27 0.0	48 0.1	6 0.0	4 0.0	7 0.0	343 0.6	22 0.0	37 0.1	26 0.0	26 0.0	141 0.2	91 0.1	2 0.0	17 0.0	96 0.2	
4年3月	83 0.1	23 0.0	48 0.1	6 0.0	4 0.0	6 0.0	400 0.6	32 0.1	32 0.1	31 0.0	33 0.1	140 0.2	132 0.2	1 0.0	16 0.0	91 0.1	
5年3月	69 0.1	29 0.0	28 0.0	5 0.0	2 0.0	7 0.0	461 0.7	40 0.1	48 0.1	48 0.1	12 0.0	180 0.3	133 0.2	- -	11 0.0	70 0.1	

(注1)「進学・入学かつ就職した者」は「高等学校等進学者」及び「専修学校等進学者」のうち、併せて就職した者。(雇用契約期間が1年未満の者及び雇用契約期間の長さにかかわらず短時間勤務の者を除く)

(注2)「就職者総数」は「就職者等」のうち「自営業主等」、「無期雇用労働者」、「有期雇用労働者」のうち「フルタイム勤務相当の者」と「進学・入学かつ就職した者」の合計。

第10表 中学校卒業者の県外高等学校全日制課程進学人数の推移(過去5年間)

区分	東京都												千葉県						神奈川県						千葉県										
	他府県						東京都						公立			私立			公立			私立			公立			私立							
	計		公立		私立		計		公立		私立		計		公立		私立		計		公立		私立		計		公立		私立						
	男	女	男	女	男	女	男	女	男	女	男	女	男	女	男	女	男	女	男	女	男	女	男	女	男	女	男	女	男	女					
平成31年3月	5,084	2,506	2,578	79	37	42	268	109	159	4,737	2,360	2,377	3,708	1,659	2,049	37	42	26	33	1,596	1,974	72	39	33	8	8	31	25	295	146	149	16	55	130	94
令和2年3月	100.0	100.0	100.0	1.6	1.5	1.6	5.3	4.3	6.2	93.2	94.2	92.2	72.9	66.2	79.5	1.5	1.6	1.0	1.3	63.7	76.6	1.4	1.6	1.3	0.3	0.3	1.2	1.0	5.8	5.8	0.6	2.1	5.2	3.6	
令和2年3月	5,184	2,538	2,646	82	36	46	271	133	138	4,831	2,366	2,462	3,833	1,687	2,146	35	46	22	23	1,630	2,077	55	33	22	4	2	29	20	296	146	150	20	61	126	89
令和2年3月	100.0	100.0	100.0	1.6	1.4	1.7	5.2	5.2	5.2	93.2	93.3	93.0	73.9	66.5	81.1	1.4	1.7	0.9	0.9	64.2	78.5	1.1	1.3	0.8	0.2	0.1	1.1	0.8	5.7	5.8	0.8	2.3	5.0	3.4	
3年3月	4,917	2,444	2,473	62	28	34	216	101	115	4,639	2,315	2,324	3,557	1,578	1,979	27	33	10	22	1,541	1,924	76	54	22	7	5	47	17	275	136	139	25	44	111	95
3年3月	100.0	100.0	100.0	1.3	1.1	1.4	4.4	4.1	4.7	94.3	94.7	94.0	72.3	64.6	80.0	1.1	1.3	0.4	0.9	63.1	77.8	1.5	2.2	0.9	0.3	0.2	1.9	0.7	5.6	5.6	1.0	1.8	4.5	3.8	
4年3月	5,001	2,484	2,537	55	21	34	281	144	137	4,685	2,299	2,366	3,715	1,664	2,051	20	33	30	23	1,614	1,995	68	40	28	5	4	35	24	273	128	145	26	58	102	87
4年3月	100.0	100.0	100.0	1.1	0.9	1.3	5.6	5.8	5.4	93.3	93.3	93.3	74.3	67.5	80.8	0.8	1.3	1.2	0.9	65.5	78.6	1.4	1.6	1.1	0.2	0.2	1.4	0.9	5.5	5.2	1.1	2.3	4.1	3.4	
5年3月	4,739	2,312	2,427	71	25	46	270	119	151	4,398	2,166	2,230	3,450	1,507	1,943	25	46	18	15	1,464	1,882	81	48	33	5	3	43	30	307	143	164	20	73	126	91
5年3月	100.0	100.0	100.0	1.5	1.1	1.9	5.7	5.1	6.2	92.8	93.8	91.9	72.8	65.2	80.1	1.1	1.9	0.8	0.6	63.3	77.5	1.7	2.1	1.4	0.2	0.1	1.9	1.2	6.5	6.2	6.8	0.9	3.0	5.3	3.7

区分	群馬県												茨城県						栃木県						その他の道府県							
	計			公立			私立			計			公立			私立			計			国立			公立			私立				
	男		女	男		女	男		女	男		女	男		女	男		女	男		女	男		女	男		女	男		女		
	男	女	男	女	男	女	男	女	男	女	男	女	男	女	男	女	男	女	男	女	男	女	男	女	男	女	男	女	男	女		
平成31年3月	197	106	91	11	13	95	78	56	43	13	5	4	38	9	315	224	91	2	4	222	87	441	289	152	-	-	41	42	246	110	110	4.3
令和2年3月	240	143	97	27	10	116	87	98	73	25	12	6	61	19	263	170	93	1	4	169	89	399	286	113	1	-	47	32	238	81	81	3.1
3年3月	218	122	96	16	8	106	88	78	58	20	2	3	56	17	279	191	88	1	1	190	87	434	305	129	1	1	40	32	264	96	96	3.9
4年3月	186	113	73	23	10	90	63	84	65	19	7	8	58	11	238	154	84	7	1	147	83	437	300	137	1	1	46	33	253	103	103	4.2
5年3月	201	116	85	16	10	100	75	73	49	24	3	3	46	21	208	145	63	2	3	143	60	419	304	115	-	-	55	44	249	71	71	3.1

第11表 中学校卒業者の高等学校等進学率等の推移

区分	埼玉県			全国			本県と全国との差		
	卒業者 総数	高等学校 等進学率 (A)	就職者の 割合 (B)	卒業者 総数	高等学校 等進学率 (a)	就職者の 割合 (b)	高等学校 等進学率 (A-a)	就職者の 割合 (B-b)	
昭和30年3月	42,225	44.5	49.9	1,663,184	51.5	42.0	△ 7.0	7.9	
31年3月	47,011	45.7	49.5	1,871,682	51.3	42.6	△ 5.6	6.9	
32年3月	50,919	46.4	52.2	1,997,931	51.4	43.3	△ 5.0	8.9	
33年3月	48,215	47.4	49.9	1,895,967	53.7	40.9	△ 6.3	9.0	
34年3月	52,458	49.1	48.2	1,974,872	55.4	39.8	△ 6.3	8.4	
35年3月	45,259	51.2	47.1	1,770,483	57.7	38.6	△ 6.5	8.5	
36年3月	35,261	56.4	42.6	1,401,646	62.3	35.7	△ 5.9	6.9	
37年3月	54,484	59.0	39.9	1,947,657	64.0	33.5	△ 5.0	6.4	
38年3月	65,522	63.7	35.3	2,491,231	66.8	30.7	△ 3.1	4.6	
39年3月	61,147	67.7	31.5	2,426,802	69.3	28.7	△ 1.6	2.8	
40年3月	62,238	69.9	28.4	2,359,558	70.7	26.5	△ 0.8	1.9	
41年3月	58,165	71.3	25.6	2,133,508	72.3	24.5	△ 1.0	1.1	
42年3月	53,635	74.1	23.2	1,947,237	74.5	22.9	△ 0.4	0.3	
43年3月	52,277	77.4	20.2	1,846,787	76.8	20.9	0.6	△ 0.7	
44年3月	49,166	80.5	16.3	1,737,458	79.4	18.7	1.1	△ 2.4	
45年3月	49,575	84.2	13.1	1,667,064	82.1	16.3	2.1	△ 3.2	
46年3月	50,293	87.3	10.1	1,621,728	85.0	13.7	2.3	△ 3.6	
47年3月	48,015	88.8	8.1	1,561,360	87.2	11.5	1.6	△ 3.4	
48年3月	48,977	91.8	6.4	1,542,904	89.4	9.4	2.4	△ 3.0	
49年3月	52,927	93.1	5.1	1,623,574	90.8	7.7	2.3	△ 2.6	
50年3月	53,613	93.7	3.9	1,580,495	91.9	5.9	1.8	△ 2.0	
51年3月	55,790	93.6	3.8	1,563,868	92.6	5.2	1.0	△ 1.4	
52年3月	58,766	94.1	3.7	1,579,953	93.1	4.8	1.0	△ 1.1	
53年3月	64,145	94.5	3.3	1,607,183	93.5	4.4	1.0	△ 1.1	
54年3月	68,681	95.2	3.0	1,635,460	94.0	4.0	1.2	△ 1.0	
55年3月	77,654	95.1	3.2	1,723,025	94.2	3.9	0.9	△ 0.7	
56年3月	80,068	94.7	3.4	1,677,764	94.3	3.9	0.4	△ 0.5	
57年3月	76,790	94.9	3.1	1,556,578	94.3	4.0	0.6	△ 0.9	
58年3月	94,683	94.5	3.5	1,850,694	94.0	3.9	0.5	△ 0.4	
59年3月	98,325	94.5	3.6	1,882,768	94.1	3.8	0.4	△ 0.2	
60年3月	101,180	94.3	3.6	1,882,034	94.1	3.7	0.2	△ 0.1	
61年3月	106,182	93.3	3.7	1,933,616	94.2	3.6	△ 0.9	0.1	
62年3月	111,833	92.3	3.6	2,005,425	94.3	3.1	△ 2.0	0.5	
63年3月	115,126	92.5	3.3	2,044,923	94.5	3.0	△ 2.0	0.3	
平成元年3月	115,584	92.6	3.1	2,049,471	94.7	2.9	△ 2.1	0.2	
2年3月	110,104	93.3	2.8	1,981,503	95.1	2.8	△ 1.8	0.0	
3年3月	101,473	93.7	2.4	1,860,300	95.4	2.6	△ 1.7	△ 0.2	

区分	埼玉県			全国			本県と全国との差		
	卒業者 総数	高等学校 等進学率 (A)	就職者の 割合 (B)	卒業者 総数	高等学校 等進学率 (a)	就職者の 割合 (b)	高等学校 等進学率 (A-a)	就職者の 割合 (B-b)	
平成4年3月	95,655	93.9	2.2	1,773,712	95.9	2.3	△ 2.0	△ 0.1	
5年3月	93,444	95.2	1.9	1,732,437	96.2	2.0	△ 1.0	△ 0.1	
6年3月	88,835	96.6	1.3	1,680,006	96.5	1.7	0.1	△ 0.4	
7年3月	85,131	96.8	1.2	1,622,198	96.7	1.5	0.1	△ 0.3	
8年3月	79,328	97.0	1.1	1,545,270	96.8	1.4	0.2	△ 0.3	
9年3月	79,059	96.7	1.2	1,510,994	96.8	1.4	△ 0.1	△ 0.2	
10年3月	78,215	97.2	1.1	1,511,845	96.8	1.3	0.4	△ 0.2	
11年3月	76,982	97.1	1.0	1,502,711	96.9	1.1	0.2	△ 0.1	
12年3月	74,780	97.6	0.8	1,464,760	97.0	1.0	0.6	△ 0.2	
13年3月	72,521	97.2	0.9	1,410,403	96.9	1.0	0.3	△ 0.1	
14年3月	69,470	97.4	0.9	1,365,471	97.0	0.9	0.4	0.0	
15年3月	68,384	97.7	0.7	1,325,208	97.3	0.8	0.4	△ 0.1	
16年3月	68,227	98.0	0.7	1,298,718	97.5	0.7	0.5	0.0	
17年3月	65,002	98.0	0.7	1,236,363	97.6	0.7	0.4	0.0	
18年3月	63,983	98.0	0.7	1,211,242	97.7	0.7	0.3	0.0	
19年3月	65,767	97.9	0.9	1,213,709	97.7	0.7	0.2	0.2	
20年3月	64,688	98.0	0.8	1,199,309	97.8	0.7	0.2	0.1	
21年3月	65,421	98.2	0.5	1,188,032	97.9	0.5	0.3	0.0	
22年3月	67,783	98.2	0.5	1,227,736	98.0	0.4	0.2	0.1	
23年3月	64,231	98.4	0.5	1,176,923	98.2	0.4	0.2	0.1	
24年3月	66,325	98.6	0.4	1,195,204	98.3	0.4	0.3	0.0	
25年3月	65,936	98.6	0.3	1,185,054	98.4	0.4	0.2	△ 0.1	
26年3月	65,774	98.6	0.4	1,192,990	98.4	0.4	0.2	0.0	
27年3月	65,547	98.9	0.3	1,174,529	98.5	0.4	0.4	△ 0.1	
28年3月	65,474	99.0	0.3	1,169,415	98.7	0.3	0.3	0.0	
29年3月	65,634	99.1	0.3	1,160,351	98.8	0.3	0.3	0.0	
30年3月	64,508	99.0	0.2	1,133,016	98.8	0.2	0.2	0.0	
31年3月	63,542	99.1	0.1	1,112,083	98.8	0.2	0.3	△ 0.1	
令和2年3月	62,523	99.1	0.1	1,087,468	98.8	0.2	0.3	△ 0.1	
3年3月	61,178	99.1	0.2	1,052,489	98.9	0.2	0.2	0.0	
4年3月	62,760	99.1	0.1	1,078,207	98.8	0.1	0.3	0.0	
5年3月	62,813	99.0	0.1	1,079,596	98.7	0.2	0.3	△ 0.1	

・ 本調査は、昭和45年3月卒業者から実施している。

・ 昭和44年3月卒業者までの数値及び全国の数値は、文部科学省が実施している『学校基本調査』の数値である。

・ 白抜きの値は、昭和30年3月以来の最高値を示す。

・ 昭和58年3月以前の「高等学校等進学率」は、通信制高等学校への進学者を含んでいない。

・ 本表の「就職者の割合」とは、卒業者総数に占める就職者総数の割合である。

第12表 特別支援学校中学部卒業者の進路状況

区分	卒業者 総数	高等学校等進学者										不 詳 ・ 死 亡 の 者	就 職 者 等	専 修 学 校 等 進 学 ・ 入 学 者	そ の 他 の 者	(再掲) 進学・ 入学 かつ 就職 した者				
		進学者 計	高等学校(本科)			定 時 制 課 程	通 信 制 課 程	高 等 専 門 学 校 等	特別支援学校高等部								専 修 学 校 等 進 学 ・ 入 学 者			
			計	全日制課程					計	県内								計	県外	
				公立	国・私立					公立	国・私立								公立	国・私立
特別支援学校計	578	8	4	3	1	-	3	1	567	558	7	2	-	-	3	-		-		
	(100.0)	(1.4)	(0.7)	(0.5)	(0.2)	(-)	(0.5)	(0.2)	(98.1)	(96.5)	(1.2)	(0.3)	(-)	(-)	(0.5)	(-)	(-)			
国立	6	-	-	-	-	-	-	6	1	5	-	-	-	-	-	-	-			
県立	556	8	4	3	1	-	3	545	543	-	2	-	-	3	-	-	-			
市立	14	-	-	-	-	-	-	14	14	-	-	-	-	-	-	-	-			
私立	2	-	-	-	-	-	-	2	-	2	-	-	-	-	-	-	-			

(注)「就職者等」は、「進学・入学かつ就職した者」を含まない。

第13表 特別支援学校中学部卒業者の進路状況(過去5年間)

区分	卒業者 総数	高等学校等進学者										不 詳 ・ 死 亡 の 者	就 職 者 等	専 修 学 校 等 進 学 ・ 入 学 者	そ の 他 の 者	(再掲) 進学・ 入学 かつ 就職 した者				
		進学者 計	高等学校(本科)			定 時 制 課 程	通 信 制 課 程	高 等 専 門 学 校 等	特別支援学校高等部								専 修 学 校 等 進 学 ・ 入 学 者			
			計	全日制課程					計	県内								計	県外	
				公立	国・私立					公立	国・私立								公立	国・私立
平成31年3月	493	2	2	2	-	-	-	488	475	9	4	-	-	3	-	-				
令和2年3月	535	6	3	2	1	-	3	525	516	6	3	-	-	4	-	-				
3年3月	538	1	1	1	-	-	-	526	512	7	7	-	-	1	10	-				
4年3月	544	3	3	1	1	1	-	537	525	9	3	-	-	4	-	-				
5年3月	578	8	4	3	1	-	3	567	558	7	2	-	-	3	-	-				

(注1)「就職者等」は、「進学・入学かつ就職した者」を含まない。

(注2)平成31年3月以前の「就職者等」には、雇用契約期間が1年未満の者及び雇用契約期間の長さにかかわらず短時間勤務の者を含まない。「その他の者」として扱う。

第14表 進路希望状況と実際の進路状況との比較

(令和4年10月1日、令和4年12月15日と令和5年5月1日との比較)

区分	調査時期					
	R4.10.1		R4.12.15		R5.5.1	
	人数	構成比	人数	構成比	人数	構成比
卒業(予定)者数	63,429	100.0	63,427	100.0	63,415	100.0
中学校卒業(予定)者数	62,806	99.0	62,807	99.0	62,813	99.1
義務教育学校卒業(予定)者数	24	0.0	24	0.0	24	0.0
特別支援学校卒業(予定)者数	599	0.9	596	0.9	578	0.9
計	61,243	96.6	62,513	98.6	62,794	99.0
計	56,732	89.4	56,798	89.5	56,384	88.9
全日高等学校	52,908	83.4	52,320	82.5	51,641	81.4
国立	274	0.4	303	0.5	133	0.2
公立	42,476	67.0	40,528	63.9	34,523	54.4
私立	10,158	16.0	11,489	18.1	16,985	26.8
計	3,824	6.0	4,478	7.1	4,743	7.5
国立	137	0.2	146	0.2	71	0.1
公立	315	0.5	316	0.5	271	0.4
私立	3,372	5.3	4,016	6.3	4,401	6.9
定時制課程	750	1.2	943	1.5	1,043	1.6
通信制課程	2,449	3.9	3,406	5.4	4,026	6.3
高等専門学校等	119	0.2	136	0.2	109	0.2
特別支援学校	1,193	1.9	1,230	1.9	1,232	1.9
専修学校進学・入学(希望)者	105	0.2	97	0.2	78	0.1
各種学校入学(希望)者	9	0.0	6	0.0	6	0.0
公共職業能力開発施設等入学(希望)者	4	0.0	7	0.0	4	0.0
就職(希望)者等	106	0.2	115	0.2	69	0.1
その他の者、不詳・死亡の者	1,962	3.1	689	1.1	464	0.7
(再掲) (A)(B)のうち就職(希望)者数	24	0.0	28	0.0	11	0.0

(注) 進路状況には、夜間その他特別な時間において授業を行う学校を卒業した者は含まない。

単位:人数(人) 構成比(%)

区分	前年同期					
	R3.10.1		R3.12.15		R4.5.1	
	人数	構成比	人数	構成比	人数	構成比
卒業(予定)者数	63,359	100.0	63,368	100.0	63,332	100.0
中学校卒業(予定)者数	62,766	99.1	62,771	99.1	62,760	99.1
義務教育学校卒業(予定)者数	28	0.0	28	0.0	28	0.0
特別支援学校卒業(予定)者数	565	0.9	569	0.9	544	0.9
計	61,382	96.9	62,496	98.6	62,754	99.1
計	57,325	90.5	57,430	90.6	57,023	90.0
全日高等学校	53,472	84.4	52,911	83.5	52,020	82.1
国立	208	0.3	217	0.3	148	0.2
公立	43,433	68.6	41,261	65.1	35,161	55.5
私立	9,831	15.5	11,433	18.0	16,711	26.4
計	3,853	6.1	4,519	7.1	5,003	7.9
国立	159	0.3	157	0.2	55	0.1
公立	322	0.5	327	0.5	281	0.4
私立	3,372	5.3	4,035	6.4	4,667	7.4
定時制課程	709	1.1	865	1.4	967	1.5
通信制課程	2,054	3.2	2,894	4.6	3,449	5.4
高等専門学校等	112	0.2	121	0.2	126	0.2
特別支援学校	1,182	1.9	1,186	1.9	1,189	1.9
専修学校進学・入学(希望)者	76	0.1	88	0.1	82	0.1
各種学校入学(希望)者	1	0.0	-	-	1	0.0
公共職業能力開発施設等入学(希望)者	5	0.0	4	0.0	7	0.0
就職(希望)者等	117	0.2	132	0.2	83	0.1
その他の者、不詳・死亡の者	1,778	2.8	648	1.0	405	0.6
(再掲) (A)(B)のうち就職(希望)者数	31	0.0	34	0.1	16	0.0

第2章 令和5年4月高等学校入学状況

I 調査の概要

1 調査の目的

県内の高等学校における入学状況を調査し、教育行政上の基礎資料を得る。

2 調査の対象

令和5年4月に県内の国立、公立又は私立高等学校に入学した生徒。

(1) 「入学した生徒」の定義

ア 入学した生徒に含まれる者

- (ア) 令和5年5月1日までに入学が決定した者
- (イ) 併設中学校又は附属中学校から進学した者（いわゆる「内部進学者」）
- (ウ) 入学後、令和5年5月1日までに他の高等学校へ転学した者

イ 入学した生徒から除かれる者

- (ア) 入学後、令和5年5月1日までに退学した者
- (イ) 令和5年5月1日までに他の高等学校から転入・編入した者

3 調査対象校

県内の高等学校 201校（国立：1校、公立：142校、私立58校）

（参考）課程別の学校数

・ 国立 全日制	1校	} 延べ 224校
・ 県立 全日制	132校、定時制 23校、通信制 1校	
・ 市立 全日制	5校、定時制 1校	
・ 私立 全日制	48校、通信制 13校	

複数課程併置校は、それぞれの課程で計上しているため、県内の高等学校数とは一致しません。

4 調査期日

令和5年5月1日現在

5 調査の内容

- (1) 学科別募集人員
- (2) 学科別・男女別入学者数
- (3) 中学校等設置者（国・公・私立）別入学者数
- (4) 県外中学校等からの入学者数
- (5) 卒業中学校等（県内公立）の所在地別入学者数
- (6) 中学校等卒業年次別入学者数

6 調査の方法

- (1) 調査実施系統
県教育委員会 —— 各高等学校
- (2) 調査票の作成及び提出
各高等学校は調査票を作成し、県教育委員会に提出する。
- (3) 調査票の集計
県教育委員会は、(2)により提出された調査票を集計し、報告書を作成する。

7 用語の説明

- (1) 県内中学校等卒業者： 県内所在の中学校、義務教育学校又は特別支援学校中学部の卒業者
- (2) 県外中学校等卒業者： 県外所在の中学校、義務教育学校又は特別支援学校中学部の卒業者及び中等教育学校前期課程修了者
- (3) その他： (1)、(2)以外の者で、海外日本人学校卒業者及び高等学校において中学校を卒業した者と同等以上の学力があると認められた者等
- (4) 過年度卒業者： 令和4年3月以前に上記(1)から(3)までに該当した者
- (5) 南部・西部・北部・秩父・東部： 県内中学校等の所在する市町村の地域の別（詳細はP49「（参考）県内市町村の地域別一覧」参照）

II 調査結果の概要

1 国・公・私立高等学校（全日制課程・定時制課程）の入学状況

令和5年4月に県内国・公・私立高等学校の全日制課程又は定時制課程に入学した者の総数は55,145人で、前年度より186人減少しました。内訳は、県内中学校等卒業生が52,765人（前年度比311人減）、県外中学校等卒業生が2,284人（同122人増）、その他が96人（同3人増）となっています。

また、入学者のうち過年度卒業生は84人（前年度比10人減）となっています。

表1 国・公・私立高等学校(全日制課程・定時制課程)入学者の卒業中学校等の内訳(過去10年間)

[単位:人、括弧内は構成比(%)]

区分 年月	募集人員 (注)	入学者計	中学校等卒業生						
			計	県内中学校等卒業生		国・私立	県外中学校等卒業生	その他	(再掲) 過年度卒業生
				公立	国・私立				
平成26年4月	59,680	60,602 (100.0)	57,997 (95.7)	54,919 (90.6)	3,078 (5.1)	2,507 (4.1)	98 (0.2)	229 (0.4)	
27年4月	59,260	60,389 (100.0)	57,754 (95.6)	54,691 (90.6)	3,063 (5.1)	2,531 (4.2)	104 (0.2)	228 (0.4)	
28年4月	59,235	60,177 (100.0)	57,657 (95.8)	54,552 (90.7)	3,105 (5.2)	2,394 (4.0)	126 (0.2)	168 (0.3)	
29年4月	59,435	60,137 (100.0)	57,518 (95.6)	54,357 (90.4)	3,161 (5.3)	2,480 (4.1)	139 (0.2)	156 (0.3)	
30年4月	58,635	58,463 (100.0)	56,040 (95.9)	53,143 (90.9)	2,897 (5.0)	2,301 (3.9)	122 (0.2)	138 (0.2)	
31年4月	57,955	57,208 (100.0)	54,829 (95.8)	51,945 (90.8)	2,884 (5.0)	2,261 (4.0)	118 (0.2)	141 (0.2)	
令和2年4月	57,195	55,851 (100.0)	53,553 (95.9)	50,613 (90.6)	2,940 (5.3)	2,194 (3.9)	104 (0.2)	143 (0.3)	
3年4月	56,165	54,199 (100.0)	52,042 (96.0)	49,072 (90.5)	2,970 (5.5)	2,068 (3.8)	89 (0.2)	128 (0.2)	
4年4月	56,825	55,331 (100.0)	53,076 (95.9)	49,989 (90.3)	3,087 (5.6)	2,162 (3.9)	93 (0.2)	94 (0.2)	
5年4月	56,125	55,145 (100.0)	52,765 (95.7)	49,547 (89.8)	3,218 (5.8)	2,284 (4.1)	96 (0.2)	84 (0.2)	
全日制	54,065	54,012 (100.0)	51,681 (95.7)	48,466 (89.7)	3,215 (6.0)	2,255 (4.2)	76 (0.1)	22 (0.0)	
国立	160	160 (100.0)	132 (82.5)	131 (81.9)	1 (0.6)	22 (13.8)	6 (3.8)	- (-)	
公立	36,160	35,061 (100.0)	34,546 (98.5)	34,483 (98.4)	63 (0.2)	494 (1.4)	21 (0.1)	19 (0.1)	
私立	17,745	18,791 (100.0)	17,003 (90.5)	13,852 (73.7)	3,151 (16.8)	1,739 (9.3)	49 (0.3)	3 (0.0)	
公立定時制	2,060	1,133 (100.0)	1,084 (95.7)	1,081 (95.4)	3 (0.3)	29 (2.6)	20 (1.8)	62 (5.5)	

(注) 募集人員は、公立は転編入枠(転勤等に伴う転編入学者の募集人員)を除き、私立は学則定員(募集を停止した学科の定員は除く)による。

図1 国・公・私立高等学校（全日制課程・定時制課程）入学者の卒業中学校等の内訳の推移

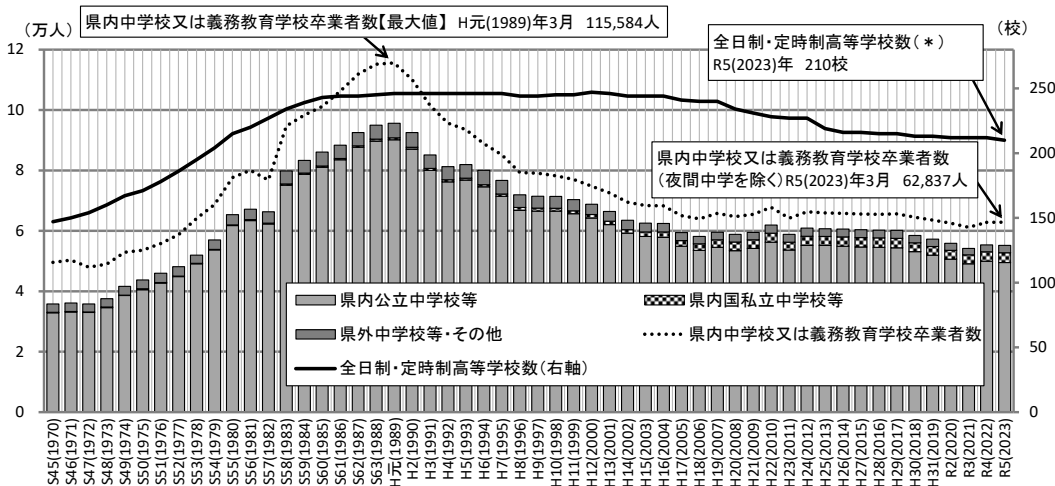

* 全日制課程、定時制課程併置校は課程別に計上。

表2 国・公・私立高等学校(全日制課程・定時制課程)課程・設置者別の入学者(過去10年間)

[単位:人、括弧内は構成比(%)]

区分 年月	募集人員 (注)	入学者計	全日制						定時制
			計	国立	公立	私立	公立		
平成26年4月	59,680	60,602 (100.0)	59,039 (97.4)	160 (0.3)	40,225 (66.4)	18,654 (30.8)	1,563 (2.6)		
27年4月	59,260	60,389 (100.0)	58,887 (97.5)	158 (0.3)	39,898 (66.1)	18,831 (31.2)	1,502 (2.5)		
28年4月	59,235	60,177 (100.0)	58,872 (97.8)	169 (0.3)	39,732 (66.0)	18,971 (31.5)	1,305 (2.2)		
29年4月	59,435	60,137 (100.0)	58,792 (97.8)	162 (0.3)	39,671 (66.0)	18,959 (31.5)	1,345 (2.2)		
30年4月	58,635	58,463 (100.0)	57,261 (97.9)	163 (0.3)	38,242 (65.4)	18,856 (32.3)	1,202 (2.1)		
31年4月	57,955	57,208 (100.0)	56,032 (97.9)	158 (0.3)	37,679 (65.9)	18,195 (31.8)	1,176 (2.1)		
令和2年4月	57,195	55,851 (100.0)	54,604 (97.8)	159 (0.3)	36,673 (65.7)	17,772 (31.8)	1,247 (2.2)		
3年4月	56,165	54,199 (100.0)	53,095 (98.0)	157 (0.3)	35,047 (64.7)	17,891 (33.0)	1,104 (2.0)		
4年4月	56,825	55,331 (100.0)	54,250 (98.0)	163 (0.3)	35,643 (64.4)	18,444 (33.3)	1,081 (2.0)		
5年4月	56,125	55,145 (100.0)	54,012 (97.9)	160 (0.3)	35,061 (63.6)	18,791 (34.1)	1,133 (2.1)		

(注) 募集人員は、公立は転編入枠(転勤等に伴う転編入学者の募集人員)を除き、私立は学則定員(募集を停止した学科の定員は除く)による。

2 全日課程の入学状況

(1) 国立高等学校

国立高等学校の入学人数は160人で、このうち県内中学校等卒業者が132人、県外中学校等卒業者が22人、その他が6人となっています。

表3 国立高等学校(全日課程)入学者の卒業中学校等の内訳(過去10年間)

[単位:人、括弧内は構成比(%)]

区分 年月	募集人員	入学者計	中学校等卒業者						その他	(再掲) 過年度卒業者
			県内中学校等卒業者			県外中学校等卒業者				
			計	公立	国・私立	計	公立			
平成26年4月	160	160 (100.0)	142 (88.8)	141 (88.1)	1 (0.6)	18 (11.3)	- (-)	- (-)		
27年4月	160	158 (100.0)	144 (91.1)	143 (90.5)	1 (0.6)	12 (7.6)	2 (1.3)	1 (0.6)		
28年4月	160	169 (100.0)	148 (87.6)	147 (87.0)	1 (0.6)	20 (11.8)	1 (0.6)	- (-)		
29年4月	160	162 (100.0)	147 (90.7)	145 (89.5)	2 (1.2)	14 (8.6)	1 (0.6)	- (-)		
30年4月	160	163 (100.0)	148 (90.8)	146 (89.6)	2 (1.2)	14 (8.6)	1 (0.6)	- (-)		
31年4月	160	158 (100.0)	142 (89.9)	141 (89.2)	1 (0.6)	15 (9.5)	1 (0.6)	- (-)		
令和2年4月	160	159 (100.0)	140 (88.1)	138 (86.8)	2 (1.3)	17 (10.7)	2 (1.3)	- (-)		
3年4月	160	157 (100.0)	140 (89.2)	140 (89.2)	- (-)	13 (8.3)	4 (2.5)	- (-)		
4年4月	160	163 (100.0)	148 (90.8)	146 (89.6)	2 (1.2)	13 (8.0)	2 (1.2)	- (-)		
5年4月	160	160 (100.0)	132 (82.5)	131 (81.9)	1 (0.6)	22 (13.8)	6 (3.8)	- (-)		

(2) 公立高等学校

公立高等学校全日課程の入学人数は35,061人(前年度比582人減)で、このうち県内公立中学校等卒業者が34,483人(同613人減)、県内国・私立中学校等卒業者が63人(同7人減)、県外中学校等卒業者が494人(同33人増)、その他が21人(同5人増)となっています。

表4 公立高等学校(全日課程)入学者の卒業中学校等の内訳(過去10年間)

[単位:人、括弧内は構成比(%)]

区分 年月	募集人員 (注)	入学者計	中学校等卒業者						その他	(再掲) 過年度卒業者
			県内中学校等卒業者			県外中学校等卒業者				
			計	公立	国・私立	計	公立			
平成26年4月	39,760	40,225 (100.0)	39,585 (98.4)	39,503 (98.2)	82 (0.2)	614 (1.5)	26 (0.1)	43 (0.1)		
27年4月	39,440	39,898 (100.0)	39,332 (98.6)	39,257 (98.4)	75 (0.2)	551 (1.4)	15 (0.0)	24 (0.1)		
28年4月	39,240	39,732 (100.0)	39,151 (98.5)	39,063 (98.3)	88 (0.2)	560 (1.4)	21 (0.1)	25 (0.1)		
29年4月	39,280	39,671 (100.0)	39,013 (98.3)	38,930 (98.1)	83 (0.2)	635 (1.6)	23 (0.1)	21 (0.1)		
30年4月	38,480	38,242 (100.0)	37,683 (98.5)	37,621 (98.4)	62 (0.2)	539 (1.4)	20 (0.1)	17 (0.0)		
31年4月	37,800	37,679 (100.0)	37,090 (98.4)	37,013 (98.2)	77 (0.2)	566 (1.5)	23 (0.1)	33 (0.1)		
令和2年4月	37,040	36,673 (100.0)	36,178 (98.7)	36,101 (98.4)	77 (0.2)	479 (1.3)	16 (0.0)	19 (0.1)		
3年4月	36,200	35,047 (100.0)	34,564 (98.6)	34,483 (98.4)	81 (0.2)	467 (1.3)	16 (0.0)	17 (0.0)		
4年4月	36,880	35,643 (100.0)	35,166 (98.7)	35,096 (98.5)	70 (0.2)	461 (1.3)	16 (0.0)	18 (0.1)		
5年4月	36,160	35,061 (100.0)	34,546 (98.5)	34,483 (98.4)	63 (0.2)	494 (1.4)	21 (0.1)	19 (0.1)		
普通科	26,720	26,473 (100.0)	26,091 (98.6)	26,039 (98.4)	52 (0.2)	365 (1.4)	17 (0.1)	11 (0.0)		
専門学科	7,695	6,948 (100.0)	6,858 (98.7)	6,847 (98.5)	11 (0.2)	87 (1.3)	3 (0.0)	6 (0.1)		
総合学科	1,745	1,640 (100.0)	1,597 (97.4)	1,597 (97.4)	- (-)	42 (2.6)	1 (0.1)	2 (0.1)		

(注) 募集人員は、転編入枠(転動等に伴う転編入学者の募集人員)を除く。

図2 公立高等学校(全日課程)入学者の卒業中学校等の内訳の推移

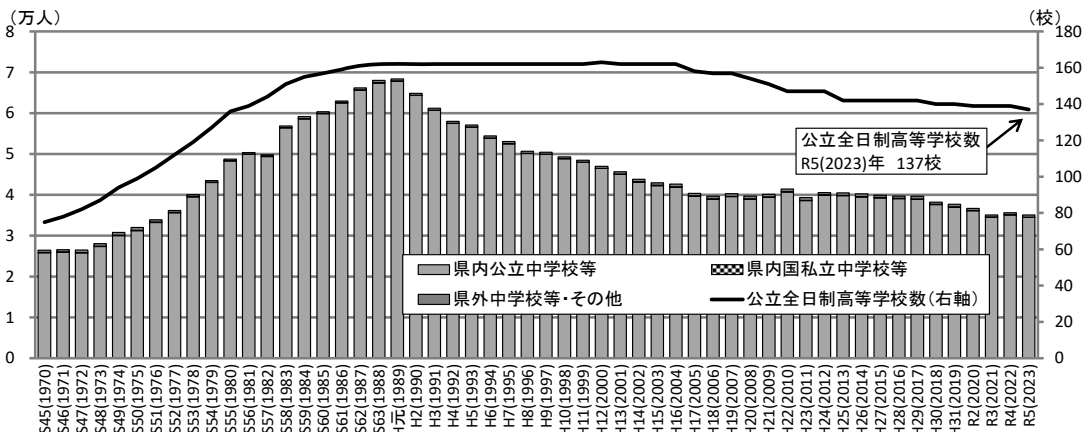

公立高等学校全日制課程の入学者を学科別でみると、普通科への入学者が 26,473 人（前年度比 449 人減）、専門学科への入学者が 6,948 人（同 214 人減）、総合学科への入学者が 1,640 人（同 81 人増）となっています。

表 5 公立高等学校（全日制課程）学科別の入学者（過去10年間）

〔単位：人、括弧内は構成比(%)〕

区分 年月	募集人員 (注)	入学者計	公立高等学校(全日制課程)		
			普通科	専門学科	総合学科
平成26年4月	39,760	40,225 (100.0)	29,836 (74.2)	8,261 (20.5)	2,128 (5.3)
27年4月	39,440	39,898 (100.0)	29,608 (74.2)	8,252 (20.7)	2,038 (5.1)
28年4月	39,240	39,732 (100.0)	29,569 (74.4)	8,184 (20.6)	1,979 (5.0)
29年4月	39,280	39,671 (100.0)	29,528 (74.4)	8,177 (20.6)	1,966 (5.0)
30年4月	38,480	38,242 (100.0)	28,487 (74.5)	7,982 (20.9)	1,773 (4.6)
31年4月	37,800	37,679 (100.0)	27,976 (74.2)	7,934 (21.1)	1,769 (4.7)
令和2年4月	37,040	36,673 (100.0)	27,272 (74.4)	7,700 (21.0)	1,701 (4.6)
3年4月	36,200	35,047 (100.0)	26,250 (74.9)	7,208 (20.6)	1,589 (4.5)
4年4月	36,880	35,643 (100.0)	26,922 (75.5)	7,162 (20.1)	1,559 (4.4)
5年4月	36,160	35,061 (100.0)	26,473 (75.5)	6,948 (19.8)	1,640 (4.7)

(注) 募集人員は、転編入枠（転勤等に伴う転編入学者の募集人員）を除く。

表 6 公立高等学校（全日制課程）専門学科 学科別の入学者（過去10年間）

〔単位：人、括弧内は構成比(%)〕

区分 年月	専門学科計	農業に関する 学科	工業に関する 学科	商業に関する 学科	家庭に関する 学科	看護に関する 学科	外国語に関する 学科	美術に関する 学科	音楽に関する 学科
27年4月	8,252 (100.0)	838 (10.2)	2,753 (33.4)	2,763 (33.5)	320 (3.9)	82 (1.0)	369 (4.5)	118 (1.4)	122 (1.5)
28年4月	8,184 (100.0)	835 (10.2)	2,751 (33.6)	2,668 (32.6)	320 (3.9)	82 (1.0)	367 (4.5)	120 (1.5)	115 (1.4)
29年4月	8,177 (100.0)	824 (10.1)	2,745 (33.6)	2,682 (32.8)	319 (3.9)	80 (1.0)	368 (4.5)	121 (1.5)	117 (1.4)
30年4月	7,982 (100.0)	814 (10.2)	2,662 (33.4)	2,596 (32.5)	294 (3.7)	82 (1.0)	364 (4.6)	116 (1.5)	108 (1.4)
31年4月	7,934 (100.0)	832 (10.5)	2,661 (33.5)	2,500 (31.5)	315 (4.0)	82 (1.0)	364 (4.6)	120 (1.5)	114 (1.4)
令和2年4月	7,700 (100.0)	810 (10.5)	2,562 (33.3)	2,433 (31.6)	291 (3.8)	80 (1.0)	362 (4.7)	120 (1.6)	93 (1.2)
3年4月	7,208 (100.0)	740 (10.3)	2,337 (32.4)	2,292 (31.8)	292 (4.1)	80 (1.1)	354 (4.9)	120 (1.7)	77 (1.1)
4年4月	7,162 (100.0)	730 (10.2)	2,352 (32.8)	2,307 (32.2)	291 (4.1)	80 (1.1)	323 (4.5)	120 (1.7)	62 (0.9)
5年4月	6,948 (100.0)	719 (10.3)	2,232 (32.1)	2,198 (31.6)	301 (4.3)	80 (1.2)	321 (4.6)	111 (1.6)	68 (1.0)

区分 年月	書道に関する 学科	体育に関する 学科	理数に関する 学科	福祉に関する 学科	人文に関する 学科	国際文化 に関する学科	映像芸術 に関する学科	舞台芸術 に関する学科	生物環境系
27年4月	40 (0.5)	162 (2.0)	204 (2.5)	80 (1.0)	41 (0.5)	41 (0.5)	41 (0.5)	40 (0.5)	238 (2.9)
28年4月	40 (0.5)	162 (2.0)	246 (3.0)	75 (0.9)	41 (0.5)	41 (0.5)	40 (0.5)	41 (0.5)	240 (2.9)
29年4月	41 (0.5)	163 (2.0)	248 (3.0)	69 (0.8)	41 (0.5)	41 (0.5)	40 (0.5)	40 (0.5)	238 (2.9)
30年4月	41 (0.5)	161 (2.0)	284 (3.6)	62 (0.8)	40 (0.5)	40 (0.5)	40 (0.5)	40 (0.5)	238 (3.0)
31年4月	34 (0.4)	161 (2.0)	281 (3.5)	70 (0.9)	41 (0.5)	40 (0.5)	40 (0.5)	40 (0.5)	239 (3.0)
令和2年4月	40 (0.5)	155 (2.0)	282 (3.7)	74 (1.0)	40 (0.5)	40 (0.5)	40 (0.5)	40 (0.5)	238 (3.1)
3年4月	34 (0.5)	157 (2.2)	281 (3.9)	50 (0.7)	40 (0.6)	40 (0.6)	40 (0.6)	36 (0.5)	238 (3.3)
4年4月	31 (0.4)	160 (2.2)	284 (4.0)	39 (0.5)	32 (0.4)	32 (0.4)	40 (0.6)	39 (0.5)	240 (3.4)
5年4月	37 (0.5)	160 (2.3)	282 (4.1)	42 (0.6)	40 (0.6)	40 (0.6)	40 (0.6)	38 (0.5)	239 (3.4)

図 3 公立高等学校（全日制課程）入学者の学科別構成比の推移

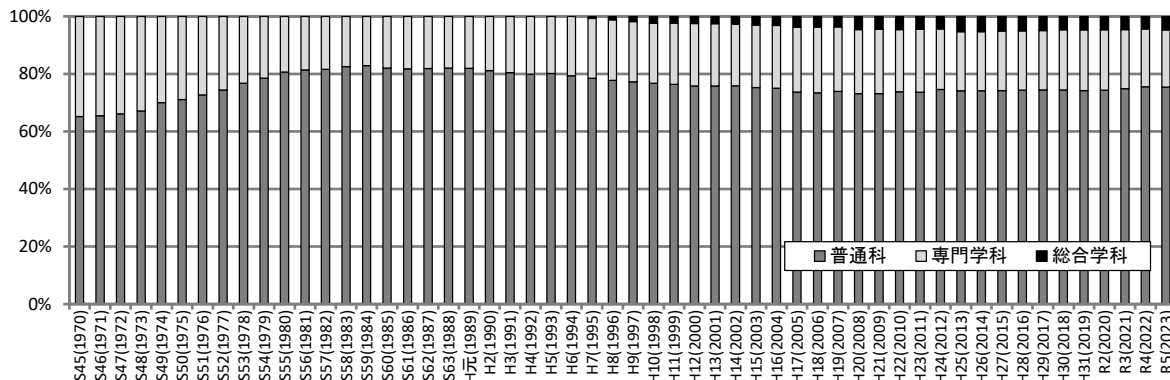

(3) 私立高等学校

私立高等学校全日課程の入学者数は18,791人（前年度比347人増）で、このうち県内中学校等卒業者が17,003人（同269人増）、県外中学校等卒業者が1,739人（同88人増）、その他が49人（同10人減）となっています。

また、県内中学校等卒業者のうち公立中学校等卒業者が13,852人（前年度比131人増）、国・私立中学校等卒業者が3,151人（同138人増）となっています。

表7 私立高等学校（全日課程）入学者の卒業中学校等の内訳（過去10年間） [単位：人、括弧内は構成比(%)]

区分 年月	募集人員 (注)	入学者計	中学校等卒業者				その他	(再掲) 過年度卒業者
			県内中学校等卒業者			県外中学校等 卒業者		
			計	公立	国・私立			
平成26年4月	17,600	18,654 (100.0)	16,770 (89.9)	13,777 (73.9)	2,993 (16.0)	1,820 (9.8)	64 (0.3)	12 (0.1)
27年4月	17,500	18,831 (100.0)	16,835 (89.4)	13,850 (73.5)	2,985 (15.9)	1,923 (10.2)	73 (0.4)	12 (0.1)
28年4月	17,675	18,971 (100.0)	17,108 (90.2)	14,093 (74.3)	3,015 (15.9)	1,777 (9.4)	86 (0.5)	13 (0.1)
29年4月	17,835	18,959 (100.0)	17,070 (90.0)	13,995 (73.8)	3,075 (16.2)	1,791 (9.4)	98 (0.5)	13 (0.1)
30年4月	17,835	18,856 (100.0)	17,062 (90.5)	14,234 (75.5)	2,828 (15.0)	1,716 (9.1)	78 (0.4)	6 (0.0)
31年4月	17,835	18,195 (100.0)	16,487 (90.6)	13,682 (75.2)	2,805 (15.4)	1,638 (9.0)	70 (0.4)	8 (0.0)
令和2年4月	17,835	17,772 (100.0)	16,033 (90.2)	13,173 (74.1)	2,860 (16.1)	1,664 (9.4)	75 (0.4)	11 (0.1)
3年4月	17,725	17,891 (100.0)	16,283 (91.0)	13,396 (74.9)	2,887 (16.1)	1,555 (8.7)	53 (0.3)	9 (0.1)
4年4月	17,725	18,444 (100.0)	16,734 (90.7)	13,721 (74.4)	3,013 (16.3)	1,651 (9.0)	59 (0.3)	7 (0.0)
5年4月	17,745	18,791 (100.0)	17,003 (90.5)	13,852 (73.7)	3,151 (16.8)	1,739 (9.3)	49 (0.3)	3 (0.0)
普通科	16,915	17,952 (100.0)	16,249 (90.5)	13,153 (73.3)	3,096 (17.2)	1,655 (9.2)	48 (0.3)	3 (0.0)
専門学科	670	635 (100.0)	551 (86.8)	496 (78.1)	55 (8.7)	83 (13.1)	1 (0.2)	- (-)
総合学科	160	204 (100.0)	203 (99.5)	203 (99.5)	- (-)	1 (0.5)	- (-)	- (-)

(注) 募集人員は、学則定員による。(募集を停止した学科の定員は除く)

図4 私立高等学校（全日課程）入学者の卒業中学校等の内訳の推移



表8 私立高等学校（全日課程）学科別の入学者（過去10年間）

[単位：人、括弧内は構成比(%)]

区分 年月	募集人員 (注)	入学者計	私立高等学校(全日課程)		
			普通科	専門学科	総合学科
平成26年4月	17,600	18,654 (100.0)	17,585 (94.3)	765 (4.1)	304 (1.6)
27年4月	17,500	18,831 (100.0)	17,774 (94.4)	801 (4.3)	256 (1.4)
28年4月	17,675	18,971 (100.0)	17,988 (94.8)	710 (3.7)	273 (1.4)
29年4月	17,835	18,959 (100.0)	18,056 (95.2)	676 (3.6)	227 (1.2)
30年4月	17,835	18,856 (100.0)	17,817 (94.5)	799 (4.2)	240 (1.3)
31年4月	17,835	18,195 (100.0)	17,186 (94.5)	817 (4.5)	192 (1.1)
令和2年4月	17,835	17,772 (100.0)	16,806 (94.6)	759 (4.3)	207 (1.2)
3年4月	17,725	17,891 (100.0)	17,046 (95.3)	677 (3.8)	168 (0.9)
4年4月	17,725	18,444 (100.0)	17,590 (95.4)	677 (3.7)	177 (1.0)
5年4月	17,745	18,791 (100.0)	17,952 (95.5)	635 (3.4)	204 (1.1)

(注) 募集人員は、学則定員による。(募集を停止した学科の定員は除く)

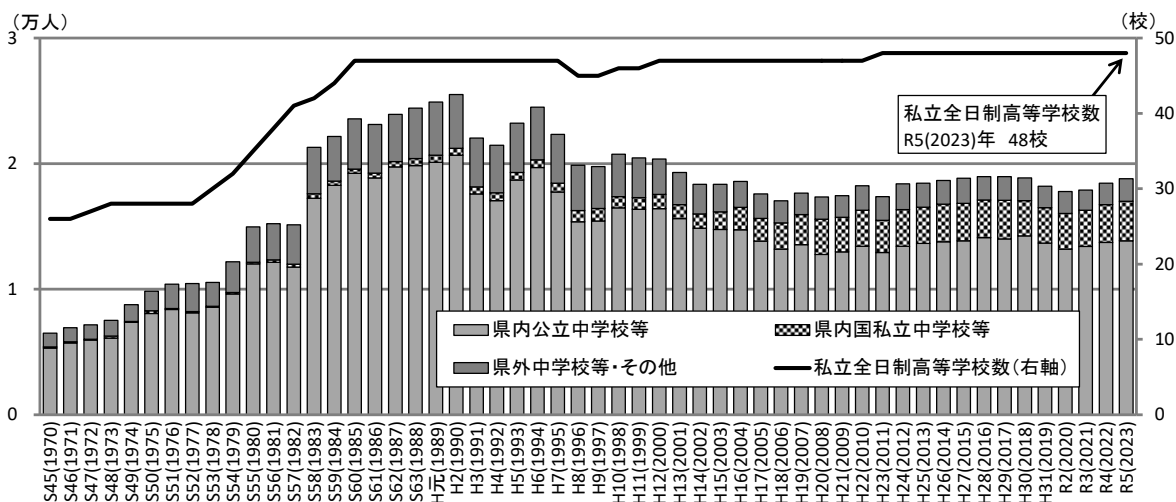
3 定時制課程の入学状況

公立高等学校定時制課程の入学者数は1,133人（前年度比52人増）で、県内中学校等卒業者が1,084人（同56人増）、県外中学校等卒業者が29人（同8人減）、その他が20人（同4人増）となっています。

また、公立高等学校（定時制課程）の入学者のうち過年度卒業者は62人（前年度比7人減）となっています。

表9 公立高等学校（定時制課程）入学者の卒業中学校等の内訳（過去10年間）

〔単位：人、括弧内は構成比(%)〕

区分 年月	募集人員 (注)	入学者計	中 学 校 等 卒 業 者				その他	(再掲) 過年度卒業者
			県内中学校等卒業者			県外中学校等 卒業者		
			計	公立	国・私立			
平成26年4月	2,160	1,563 (100.0)	1,500 (96.0)	1,498 (95.8)	2 (0.1)	55 (3.5)	8 (0.5)	174 (11.1)
27年4月	2,160	1,502 (100.0)	1,443 (96.1)	1,441 (95.9)	2 (0.1)	45 (3.0)	14 (0.9)	191 (12.7)
28年4月	2,160	1,305 (100.0)	1,250 (95.8)	1,249 (95.7)	1 (0.1)	37 (2.8)	18 (1.4)	130 (10.0)
29年4月	2,160	1,345 (100.0)	1,288 (95.8)	1,287 (95.7)	1 (0.1)	40 (3.0)	17 (1.3)	122 (9.1)
30年4月	2,160	1,202 (100.0)	1,147 (95.4)	1,142 (95.0)	5 (0.4)	32 (2.7)	23 (1.9)	115 (9.6)
31年4月	2,160	1,176 (100.0)	1,110 (94.4)	1,109 (94.3)	1 (0.1)	42 (3.6)	24 (2.0)	100 (8.5)
令和2年4月	2,160	1,247 (100.0)	1,202 (96.4)	1,201 (96.3)	1 (0.1)	34 (2.7)	11 (0.9)	113 (9.1)
3年4月	2,080	1,104 (100.0)	1,055 (95.6)	1,053 (95.4)	2 (0.2)	33 (3.0)	16 (1.4)	102 (9.2)
4年4月	2,060	1,081 (100.0)	1,028 (95.1)	1,026 (94.9)	2 (0.2)	37 (3.4)	16 (1.5)	69 (6.4)
5年4月	2,060	1,133 (100.0)	1,084 (95.7)	1,081 (95.4)	3 (0.3)	29 (2.6)	20 (1.8)	62 (5.5)
普通科	880	342 (100.0)	315 (92.1)	315 (92.1)	- (-)	14 (4.1)	13 (3.8)	40 (11.7)
専門学科	280	57 (100.0)	52 (91.2)	52 (91.2)	- (-)	5 (8.8)	- (-)	6 (10.5)
総合学科	900	734 (100.0)	717 (97.7)	714 (97.3)	3 (0.4)	10 (1.4)	7 (1.0)	16 (2.2)

(注) 募集人員は、転編入枠(転編入学者の募集人員)を除く。

図5 公立高等学校（定時制課程）入学者の卒業中学校等の内訳の推移



表10 公立高等学校（定時制課程）学科別の入学者（過去10年間）

〔単位：人、括弧内は構成比(%)〕

区分 年月	募集人員 (注)	入学者計	公立高等学校(定時制課程)		
			普通科	専門学科	総合学科
平成26年4月	2,160	1,563 (100.0)	670 (42.9)	112 (7.2)	781 (50.0)
27年4月	2,160	1,502 (100.0)	638 (42.5)	107 (7.1)	757 (50.4)
28年4月	2,160	1,305 (100.0)	517 (39.6)	80 (6.1)	708 (54.3)
29年4月	2,160	1,345 (100.0)	494 (36.7)	85 (6.3)	766 (57.0)
30年4月	2,160	1,202 (100.0)	351 (29.2)	63 (5.2)	788 (65.6)
31年4月	2,160	1,176 (100.0)	337 (28.7)	62 (5.3)	777 (66.1)
令和2年4月	2,160	1,247 (100.0)	391 (31.4)	87 (7.0)	769 (61.7)
3年4月	2,080	1,104 (100.0)	351 (31.8)	60 (5.4)	693 (62.8)
4年4月	2,060	1,081 (100.0)	339 (31.4)	45 (4.2)	697 (64.5)
5年4月	2,060	1,133 (100.0)	342 (30.2)	57 (5.0)	734 (64.8)

(注) 募集人員は、転編入枠(転編入学者の募集人員)を除く。

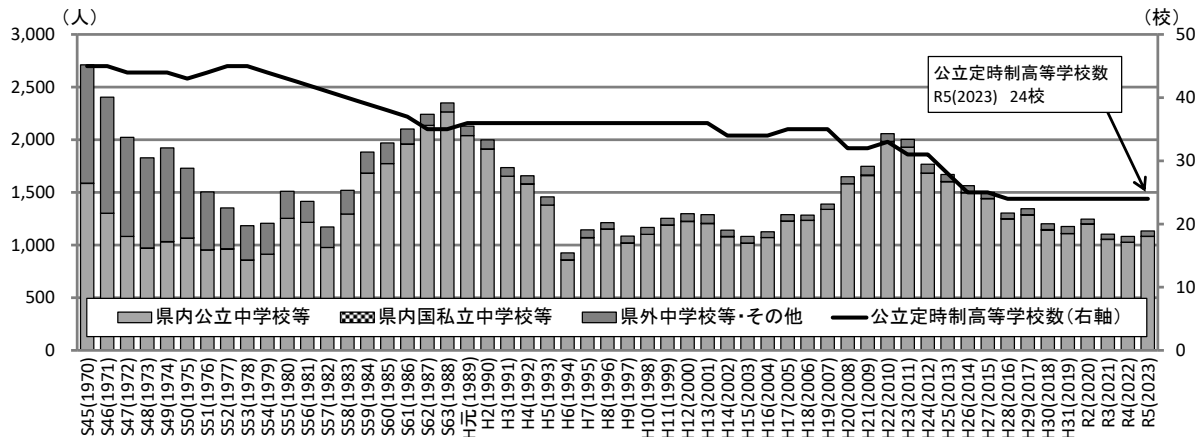
4 通信制課程の入学状況

公・私立高等学校通信制課程の入学者総数は1,366人（前年度比231人増）で、このうち県内中学校等卒業生が1,289人（同224人増）、県外中学校等卒業生が77人（同10人増）となっています。

また、通信制課程の入学者のうち過年度卒業生は189人（前年度比33人増）となっています。

表11 公・私立高等学校（通信制課程）入学者の卒業中学校等の内訳（過去10年間）

〔単位：人、括弧内は構成比（%）〕

区分 年月	募集人員 (注)	入学者計	中学校等卒業生				その他	(再掲) 過年度卒業生
			計	県内中学校等卒業生		県外中学校等 卒業生		
				公立	国・私立			
平成26年4月	7,965	799 (100.0)	686 (85.9)	685 (85.7)	1 (0.1)	113 (14.1)	- (-)	276 (34.5)
27年4月	7,965	799 (100.0)	681 (85.2)	677 (84.7)	4 (0.5)	118 (14.8)	- (-)	252 (31.5)
28年4月	8,025	759 (100.0)	661 (87.1)	661 (87.1)	- (-)	93 (12.3)	5 (0.7)	213 (28.1)
29年4月	8,075	808 (100.0)	702 (86.9)	694 (85.9)	8 (1.0)	105 (13.0)	1 (0.1)	148 (18.3)
30年4月	8,085	784 (100.0)	710 (90.6)	706 (90.1)	4 (0.5)	74 (9.4)	- (-)	157 (20.0)
31年4月	8,085	814 (100.0)	741 (91.0)	738 (90.7)	3 (0.4)	70 (8.6)	3 (0.4)	148 (18.2)
令和2年4月	8,085	887 (100.0)	806 (90.9)	803 (90.5)	3 (0.3)	78 (8.8)	3 (0.3)	132 (14.9)
3年4月	8,085	870 (100.0)	792 (91.0)	788 (90.6)	4 (0.5)	78 (9.0)	- (-)	128 (14.7)
4年4月	8,235	1,135 (100.0)	1,065 (93.8)	1,062 (93.6)	3 (0.3)	67 (5.9)	3 (0.3)	156 (13.7)
5年4月	8,375	1,366 (100.0)	1,289 (94.4)	1,279 (93.6)	10 (0.7)	77 (5.6)	- (-)	189 (13.8)
公立	6,000	402 (100.0)	382 (95.0)	380 (94.5)	2 (0.5)	20 (5.0)	- (-)	77 (19.2)
私立	2,375	964 (100.0)	907 (94.1)	899 (93.3)	8 (0.8)	57 (5.9)	- (-)	112 (11.6)

(注) 私立の募集人員は、学則定員による。(募集を停止した学科の定員は除く)

図6 公・私立高等学校（通信制課程）入学者の卒業中学校等の内訳の推移



表12 公・私立高等学校（通信制課程）設置者別の入学者（過去10年間）

〔単位：人、括弧内は構成比（%）〕

区分 年月	募集人員 (注)	入学者計	通信制	
			公立	私立
平成26年4月	7,965	799 (100.0)	274 (34.3)	525 (65.7)
27年4月	7,965	799 (100.0)	247 (30.9)	552 (69.1)
28年4月	8,025	759 (100.0)	242 (31.9)	517 (68.1)
29年4月	8,075	808 (100.0)	201 (24.9)	607 (75.1)
30年4月	8,085	784 (100.0)	203 (25.9)	581 (74.1)
31年4月	8,085	814 (100.0)	234 (28.7)	580 (71.3)
令和2年4月	8,085	887 (100.0)	222 (25.0)	665 (75.0)
3年4月	8,085	870 (100.0)	203 (23.3)	667 (76.7)
4年4月	8,235	1,135 (100.0)	319 (28.1)	816 (71.9)
5年4月	8,375	1,366 (100.0)	402 (29.4)	964 (70.6)

(注) 私立の募集人員は、学則定員による。(募集を停止した学科の定員は除く)

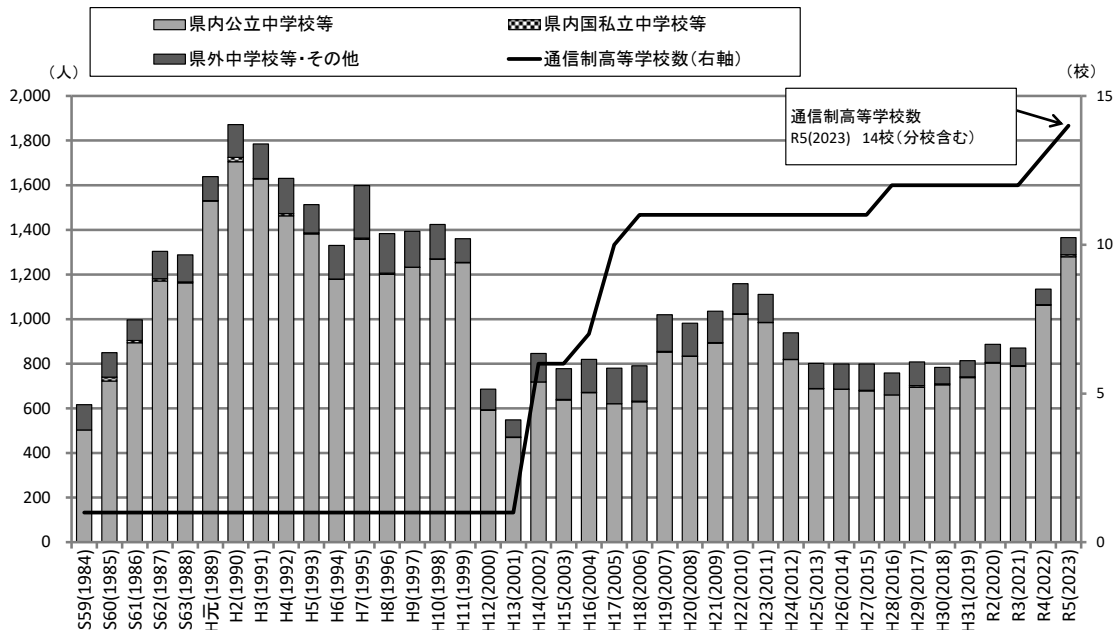
Ⅲ 統 計 表

(参考) 県内市町村の地域別一覧

地域	市町村
さいたま市	さいたま市
南部	川口市 鴻巣市 上尾市 草加市 蕨市 戸田市 朝霞市 志木市 和光市 新座市 桶川市 北本市 伊奈町
西部	川越市 所沢市 飯能市 東松山市 狭山市 入間市 富士見市 坂戸市 鶴ヶ島市 日高市 ふじみ野市 三芳町 毛呂山町 越生町 滑川町 嵐山町 小川町 川島町 吉見町 鳩山町 ときがわ町 東秩父村
北部	熊谷市 本庄市 深谷市 美里町 神川町 上里町 寄居町
秩父	秩父市 横瀬町 皆野町 長瀬町 小鹿野町
東部	行田市 加須市 春日部市 羽生市 越谷市 久喜市 八潮市 三郷市 蓮田市 幸手市 吉川市 白岡市 宮代町 杉戸町 松伏町

(1) 全日制課程・定時制課程

第1表 高等学校(全日制課程・定時制課程)の入学状況

区分	募集人員 (注)	入学者 総数	県内中学校等からの入学者										県外中学校等からの入学者						その他	(再掲) 過年度 卒業者					
			国立			公立			私立				県 外 計	東 京 都	千 葉 県	群 馬 県	茨 城 県	栃 木 県			神 奈 川 県	その 他 の 道 の 府 地			
			公立計	さいたま市	南 部	西 部	北 部	秩 父	東 部	私立	南 部	西 部											北 部	秩 父	東 部
全日制・定時制計	56,125	55,145	92	49,547	8,934	13,341	12,361	3,738	749	10,424	3,126	2,284	995	335	302	225	76	100	251	96	84				
全日制計	54,065	54,012	92	48,466	8,813	12,943	12,085	3,674	741	10,210	3,123	2,255	986	331	295	224	76	98	245	76	22				
国立	160	160	-	131	9	16	94	2	2	8	1	22	12	3	-	2	-	1	4	6	-				
公立	36,160	35,061	37	34,483	5,686	9,128	8,337	2,792	628	7,912	26	494	47	120	112	128	19	7	61	21	19				
私立	17,745	18,791	55	13,852	3,118	3,799	3,654	880	111	2,290	3,096	1,739	927	208	183	94	57	90	180	49	3				
定時制公立	2,060	1,133	-	1,081	121	398	276	64	8	214	3	29	9	4	7	1	-	2	6	20	62				

(注) 募集人員は、公立は転編入学者の募集人員を除き、私立は学則定員(募集を停止した学科の定員は除く)による。

第2表 国立高等学校(全日制課程)の入学者の内訳

学科	募集人員	入学者 総数	県内中学校等からの入学者										県外中学校等からの入学者						その他	(再掲) 過年度 卒業者					
			国立			公立			私立				県 外 計	東 京 都	千 葉 県	群 馬 県	茨 城 県	栃 木 県			神 奈 川 県	その 他 の 道 の 府 地			
			公立計	さいたま市	南 部	西 部	北 部	秩 父	東 部	私立	南 部	西 部											北 部	秩 父	東 部
国立全日制計	160	160	-	131	9	16	94	2	2	8	1	22	12	3	-	2	-	1	4	6	-				
男子	54	54	-	41	3	4	28	-	1	5	-	9	4	2	-	1	-	-	2	4	-				
女子	106	106	-	90	6	12	66	2	1	3	1	13	8	1	-	1	-	1	2	2	-				
総合学科	160	160	-	131	9	16	94	2	2	8	1	22	12	3	-	2	-	1	4	6	-				
男子	54	54	-	41	3	4	28	-	1	5	-	9	4	2	-	1	-	1	2	4	-				
女子	106	106	-	90	6	12	66	2	1	3	1	13	8	1	-	1	-	1	2	2	-				

第3表 公立高等学校(全日制課程)の入学者の内訳

学科	募集人員 (注)	入学者 総数	県内中学校等からの入学者										県外中学校等からの入学者						その他	(再掲) 過年度 卒業者					
			国立			公立			私立				県 外 計	東 京 都	千 葉 県	群 馬 県	茨 城 県	栃 木 県			神 奈 川 県	その 他 の 道 の 府 地			
			公立計	さいたま市	南 部	西 部	北 部	秩 父	東 部	私立	南 部	西 部											北 部	秩 父	東 部
公立全日制計	36,160	35,061	37	34,483	5,686	9,128	8,337	2,792	628	7,912	26	494	47	120	112	128	19	7	61	21	19				
男子	17,732	17,553	20	17,521	2,893	4,626	4,243	1,431	297	4,031	12	171	23	46	34	35	4	3	26	8	10				
女子	17,329	16,993	17	16,962	2,793	4,502	4,094	1,361	331	3,881	14	323	24	74	78	93	15	4	35	13	9				
計	26,473	26,091	35	26,039	4,580	7,320	6,489	1,607	284	5,779	17	365	36	77	91	89	12	6	54	17	11				
普通科	26,720	13,051	18	12,906	2,305	3,630	3,242	821	121	2,787	6	115	16	21	27	20	3	3	25	6	5				
男子	13,422	13,161	17	13,133	2,275	3,690	3,247	786	143	2,992	11	250	20	56	64	69	9	3	29	11	6				
女子	6,948	6,858	2	6,847	1,068	1,714	1,359	992	287	1,427	9	87	10	37	10	19	5	1	5	3	6				
専門学科	7,695	3,941	2	3,933	577	960	824	539	148	885	6	46	6	23	4	11	1	-	1	2	3				
男子	2,959	2,917	-	2,914	491	754	535	453	139	542	3	41	4	14	6	8	4	1	4	1	3				
女子	1,840	1,597	-	1,597	38	94	489	193	77	706	-	42	1	6	11	20	2	-	2	1	2				
計	692	682	-	682	11	36	177	71	28	359	-	10	1	2	3	4	-	-	-	-	2				
男子	948	915	-	915	27	58	312	122	49	347	-	32	-	4	8	16	2	-	2	1	2				
女子	1,745	1,597	-	1,597	38	94	489	193	77	706	-	42	1	6	11	20	2	-	2	1	2				

(注) 募集人員は、転編入学者(転勤等に伴う転編入学者の募集人員)を除く。

(専門学科の内訳)

学 科	募集人員	県内中学校等からの入学者														県外中学校等からの入学者											その他	再掲)
		入学 者 総 数	国立		公立					私立		県 外 計	東 京 都	千 葉 県	群 馬 県	茨 城 県	栃 木 県	神 奈 川 県	その 他									
			さい たま 市	南 部	西 部	北 部	秩 父	東 部	国 立	公 立 計																		
											22									94	25	236	106	220				
男	女	計	男	女	計	男	女	計	男	女		計	男	女	計	男	女	計	男						女	計		
農業に関する 学科	795	719	704	-	703	22	94	25	236	106	220	1	15	-	6	4	5	-	-	-	-	1						
				333	330	9	32	14	329	97	65	112	-	3	1	1	1	1	1	1	1	1	1					
				386	374	13	62	11	139	41	108	-	12	5	3	4	-	-	-	-	-	-	-	1				
工業に関する 学科	2,580	2,232	2,196	-	2,193	292	575	420	263	58	585	3	36	-	21	2	9	-	-	-	-	5						
				1,995	1,964	268	512	355	245	56	526	2	31	18	2	7	-	-	-	-	-	-	3					
				237	232	231	24	63	65	2	59	1	4	3	2	2	2	-	-	-	-	-	-	2				
商業に関する 学科	2,404	2,198	2,183	1	2,180	365	507	524	434	39	311	2	14	3	2	2	2	2	1	2	1	-						
				992	987	147	221	287	176	15	139	1	5	1	1	1	1	1	1	1	1	1	1	-				
				1,206	1,196	218	286	237	258	24	172	1	9	2	1	1	1	1	1	1	1	1	2	1	-			
家庭に関する 学科	319	301	297	-	297	23	101	34	15	75	49	-	4	1	3	-	-	-	-	-	-	-						
				43	41	4	10	7	1	10	9	2	2	1	1	-	-	-	-	-	-	-	-	-				
				258	256	19	91	27	14	65	40	-	2	-	2	-	-	-	-	-	-	-	-	-	-			
看護に関する 学科	80	80	79	-	79	25	31	12	2	-	9	-	1	-	-	-	-	-	-	-	-	-						
				2	2	1	1	-	-	-	-	-	-	-	-	-	-	-	-	-	-	-	-	-				
				78	77	24	30	12	2	-	9	-	1	-	-	-	-	-	-	-	-	-	-	-	-			
外国語に関する 学科	319	321	316	-	316	47	104	86	3	2	74	-	3	-	1	-	1	1	-	-	-	2						
				77	75	6	27	58	-	14	-	-	-	-	-	-	-	-	-	-	-	-	-	-				
				244	241	41	77	58	3	2	60	-	3	-	1	1	1	1	1	-	-	-	-	-	-			
美術に関する 学科	120	111	111	-	111	16	26	54	4	-	11	-	-	-	-	-	-	-	-	-	-	-						
				19	19	1	4	13	-	1	-	-	-	-	-	-	-	-	-	-	-	-	-	-				
				92	92	15	22	41	4	-	10	-	-	-	-	-	-	-	-	-	-	-	-	-	-			
音楽に関する 学科	120	68	67	-	66	16	17	15	-	2	16	1	1	-	-	-	-	-	-	-	-	-						
				15	15	3	3	3	-	1	4	1	-	-	-	-	-	-	-	-	-	-	-	-				
				53	52	13	14	12	-	1	12	-	1	-	1	1	1	1	1	1	1	1	1	1	1			
書道に関する 学科	40	37	37	-	37	14	10	4	2	-	7	-	-	-	-	-	-	-	-	-	-	-						
				5	5	1	1	-	-	-	-	3	-	-	-	-	-	-	-	-	-	-	-	-				
				32	32	13	9	4	2	-	4	-	4	-	-	-	-	-	-	-	-	-	-	-	-			
体育に関する 学科	160	160	160	-	160	16	68	49	-	-	27	-	-	-	-	-	-	-	-	-	-	-						
				133	133	13	55	44	-	-	21	-	-	-	-	-	-	-	-	-	-	-	-	-				
				27	27	3	13	5	-	-	6	-	-	-	-	-	-	-	-	-	-	-	-	-	-			
理数に関する 学科	280	282	279	1	277	54	72	80	26	2	43	1	3	-	1	1	-	-	-	-	-	1						
				191	190	37	47	61	20	1	23	-	1	-	1	-	-	-	-	-	-	-	-	-				
				91	89	17	25	19	6	1	20	1	2	2	2	2	2	2	2	2	2	2	2	2	2			
福祉に関する 学科	80	42	39	-	39	2	9	2	4	-	22	-	3	-	-	-	-	-	-	-	-	-						
				11	10	-	3	-	-	-	7	-	-	-	-	-	-	-	-	-	-	-	-	-				
				31	29	2	6	2	4	-	15	-	2	-	1	1	1	1	1	1	1	1	1	1				
人文に関する 学科	40	40	39	-	39	6	6	1	-	-	26	-	1	-	-	-	-	-	-	-	-	-						
				24	23	3	3	1	-	-	16	-	1	-	-	-	-	-	-	-	-	-	-	-				
				16	16	3	3	3	-	-	10	-	-	-	-	-	-	-	-	-	-	-	-	-				
国際文化に関する 学科	40	40	38	-	38	24	3	-	1	-	10	-	2	-	-	-	-	-	-	-	-	-						
				10	9	6	1	-	-	-	2	-	-	-	-	-	-	-	-	-	-	-	-					
				30	29	18	2	-	1	-	8	-	1	1	1	1	1	1	1	1	1	1	1	1				
映像芸術に関する 学科	40	40	39	-	39	3	12	20	1	1	2	-	1	-	-	-	-	-	-	-	-	-						
				7	7	2	3	2	-	-	-	-	-	-	-	-	-	-	-	-	-	-	-					
				33	32	1	9	18	1	1	2	-	1	1	1	1	1	1	1	1	1	1	1	1				
舞台芸術に関する 学科	40	38	36	-	35	6	5	19	-	2	3	1	2	-	-	-	-	-	-	-	-	-						
				3	3	2	4	5	19	-	2	-	-	-	-	-	-	-	-	-	-	-						
				35	33	2	4	5	19	-	2	3	1	2	2	2	2	2	2	2	2	2	2					
生物環境系	238	239	238	-	238	137	74	14	1	-	12	-	1	-	-	-	-	-	-	-	-	-						
				129	128	74	37	9	-	-	8	-	1	1	1	1	1	1	1	1	1	1	1					
				110	110	63	37	5	1	-	4	-	-	-	-	-	-	-	-	-	-	-						

(単位:人)

第4表 私立高等学校(全日制課程)の入学者の内訳

学 科	募集人員 (注)	入学者 総数		県内中学校等からの入学者										県外中学校等からの入学者							その他	(再掲) 過年度 卒業者	
		男	女	国立	公立					私立	県外計	東京都	千葉県	群馬県	茨城県	栃木県	神奈川県	その他の 県道 府道					
					さいたま市	南部	西部	北部	秩父										東部				
																				さいたま市			南部
私立全日制計	17,745	計	18,791	17,003	55	13,852	3,118	3,799	3,654	880	111	2,290	3,096	1,739	927	208	183	94	57	90	180	49	3
		男	10,383	9,190	30	7,490	1,693	2,081	1,957	454	67	1,238	1,670	1,165	705	115	85	47	29	71	113	28	2
		女	8,408	7,813	25	6,362	1,425	1,718	1,697	426	44	1,052	1,426	574	222	93	98	47	28	19	67	21	1
普通科	16,915	計	17,952	16,249	55	13,153	2,925	3,532	3,593	871	107	2,125	3,041	1,655	886	204	180	92	49	86	158	48	3
		男	9,896	8,759	30	7,098	1,585	1,928	1,921	449	65	1,150	1,631	1,109	671	114	84	46	25	69	100	28	2
		女	8,056	7,490	25	6,055	1,340	1,604	1,672	422	42	975	1,410	546	215	90	96	46	24	17	58	20	1
専門学科	670	計	635	551	-	496	120	179	57	5	4	131	55	83	41	4	3	2	8	4	21	1	-
		男	368	313	-	274	65	104	34	2	2	67	39	55	34	1	1	1	4	2	12	-	-
		女	267	238	-	222	55	75	23	3	2	64	16	28	7	3	2	1	4	2	9	1	-
総合学科	160	計	204	203	-	203	73	88	4	4	-	34	-	1	-	-	-	-	-	-	1	-	-
		男	119	118	-	118	43	49	2	3	-	21	-	1	-	-	-	-	-	-	1	-	-
		女	85	85	-	85	30	39	2	1	-	13	-	-	-	-	-	-	-	-	-	-	-

(注) 募集人員は、学則定員による。(募集を停止した学科の定員は除く)

(専門学科の内訳)

学 科	募集人員	入学者 総数		県内中学校等からの入学者										県外中学校等からの入学者							その他	(再掲) 過年度 卒業者			
		男	女	国立	公立					私立	県外計	東京都	千葉県	群馬県	茨城県	栃木県	神奈川県	その他の 県道 府道							
					さいたま市	南部	西部	北部	秩父										東部						
																				さいたま市			南部	西部	北部
商業に関する 学科	240	計	263	256	-	256	82	117	8	-	-	49	-	7	5	-	-	-	-	-	-	2	-	-	
		男	139	134	-	134	38	66	6	-	-	24	-	5	5	-	-	-	-	-	-	-	-	-	-
		女	124	122	-	122	44	51	2	-	-	25	-	2	2	-	-	-	-	-	-	-	2	-	-
家庭に関する 学科	80	計	59	55	-	55	4	6	-	-	-	45	-	4	-	2	1	1	-	-	-	-	-	-	
		男	26	26	-	26	2	2	-	-	-	22	-	-	-	-	-	-	-	-	-	-	-	-	
		女	33	29	-	29	2	4	-	-	-	23	-	4	-	2	1	1	-	-	-	-	-	-	
音楽に関する 学科	110	計	36	28	-	26	3	5	12	1	1	4	2	8	5	-	1	-	-	-	-	2	-	-	
		男	15	8	-	7	1	3	3	-	-	-	1	7	5	-	-	-	-	-	-	2	-	-	
		女	21	20	-	19	2	2	9	1	1	4	1	1	5	-	-	-	-	-	-	-	-	-	
体育に関する 学科	160	計	234	174	-	132	31	44	18	4	2	33	42	60	27	2	1	1	8	4	17	-	-		
		男	159	119	-	89	24	27	14	2	1	21	30	40	21	1	1	1	4	2	10	-	-		
		女	75	55	-	43	7	17	4	2	1	12	12	20	6	1	-	-	4	2	7	-	-		
理数に関する 学科	80	計	43	38	-	27	-	7	19	-	-	11	8	3	3	-	-	-	-	-	-	-	-		
		男	29	26	-	18	-	6	11	-	1	-	8	3	3	-	-	-	-	-	-	-	-		
		女	14	12	-	9	-	1	8	-	-	-	3	1	1	-	-	-	-	-	-	-	-		

第5表 公立高等学校(定時制課程)の入学者の内訳

学 科	募集人員 (注)	入学者 総数		県内中学校等からの入学者										県外中学校等からの入学者						その他		(再掲) 過年度 卒業者	
		男	女	国立	公立					私立	県外計	東京都	千葉県	群馬県	茨城県	栃木県	神奈川県	その他の 府県					
					さいたま市	南部	西部	北部	秩父										東部				
																				公立計	南		西
公立定時制計	2,060	計	1,133	1,084	-	1,081	121	398	276	64	8	214	3	29	9	4	7	1	-	2	6	20	62
		男	567	543	-	541	60	196	137	24	4	120	2	10	3	2	3	-	-	1	1	14	39
普通科	880	計	342	315	-	315	43	62	51	25	7	127	-	14	2	2	7	-	-	2	1	13	40
		男	181	165	-	165	20	33	23	11	4	74	-	6	1	1	3	-	-	1	-	10	25
専門学科	280	計	57	52	-	52	15	28	6	-	3	53	-	5	2	1	-	-	-	-	2	-	6
		男	47	44	-	44	11	24	6	-	-	3	-	3	1	1	-	-	-	-	-	1	5
総合学科	900	計	734	717	-	714	63	308	219	39	1	84	3	10	5	1	-	1	-	-	3	7	16
		男	339	334	-	332	29	139	108	13	-	43	2	1	1	-	-	-	-	-	-	4	9
		計	395	383	-	382	34	169	111	26	1	41	1	9	4	1	-	1	-	-	3	3	7

(注) 募集人員は、転編入枠(転編入学者等の募集人員)を除く。

(専門学科の内訳)

学 科	募集人員	入学者 総数		県内中学校等からの入学者										県外中学校等からの入学者						その他		(再掲) 過年度 卒業者	
		男	女	国立	公立					私立	県外計	東京都	千葉県	群馬県	茨城県	栃木県	神奈川県	その他の 府県					
					さいたま市	南部	西部	北部	秩父										東部				
																				公立計	南		西
工業に関する 学科	240	計	49	46	-	46	10	27	6	-	-	3	-	3	1	1	-	-	-	-	-	1	5
		男	46	43	-	43	10	24	6	-	-	3	-	3	1	1	-	-	-	-	-	1	5
商業に関する 学科	40	計	8	6	-	6	5	1	-	-	-	-	-	2	1	-	-	-	-	-	-	1	1
		男	1	1	-	1	1	-	-	-	-	-	-	-	-	-	-	-	-	-	-	-	-
		計	7	5	-	5	4	1	-	-	-	-	-	2	1	-	-	-	-	-	-	3	7

第6表 国立高等学校(全日制課程)の学校別の入学者の内訳

学科	学校名	募集人員	入学者 総数	県内中学校等からの入学者										県外中学校等からの入学者						その他	(再掲) 過年度 卒業者
				国立	公立					私立	東京 都	千葉 県	群馬 県	茨城 県	栃木 県	神奈 川 県	その 他 の 都 府 道				
					さいたま 市	南部	西部	北部	秩父 県									東部			
総合学科	筑波大学附属坂戸	160	160	132	9	16	94	2	2	8	1	22	12	3	-	2	-	1	4	6	-
国立計		160	160	132	9	16	94	2	2	8	1	22	12	3	-	2	-	1	4	6	-

第7表 公立高等学校(全日制課程)の学校別の入学者の内訳

学科名	募集人員 (注)	入学者 総数	県内中学校等からの入学者										県外中学校等からの入学者						その他	(再掲) 過年度 卒業者		
			国立	公立					私立	東京 都	千葉 県	群馬 県	茨城 県	栃木 県	神奈 川 県	その 他 の 都 府 道						
				さいたま 市	南部	西部	北部	秩父 県									東部					
公立全日制計	36,180	35,061	34,546	37	34,483	5,686	9,128	8,337	2,792	628	7,912	26	494	47	120	112	128	19	7	61	21	19
普通科	26,720	26,473	26,091	35	26,039	4,580	7,320	6,489	1,607	264	5,779	17	365	36	77	91	89	12	6	54	17	11
専門学科	7,695	6,948	6,858	2	6,847	1,068	1,714	1,359	992	287	1,427	9	87	10	37	10	19	5	1	5	3	6
総合学科	1,745	1,640	1,597	-	1,597	38	94	489	193	77	706	-	42	1	6	11	20	2	-	2	1	2

(注) 募集人員は、転編入枠(転動等に伴う転編入者の募集人員)を除く。

(2) 普通科

学校名 (○印は市立高校)	募集人員	入学者 総数	県内中学校等からの入学者										県外中学校等からの入学者						その他	(再掲) 過年度 卒業者		
			国立	公立					私立	東京 都	千葉 県	群馬 県	茨城 県	栃木 県	神奈 川 県	その 他 の 都 府 道						
				さいたま 市	南部	西部	北部	秩父 県									東部					
普通科計	26,720	26,473	26,091	35	26,039	4,580	7,320	6,489	1,607	264	5,779	17	365	36	77	91	89	12	6	54	17	11
上尾鷹の台	238	246	245	-	245	49	151	4	14	-	27	-	1	-	-	-	-	-	-	1	-	-
上尾尾橋	198	198	195	-	195	48	127	1	-	-	19	-	1	1	-	-	-	-	-	-	2	-
上尾南	159	117	111	-	111	54	42	11	1	-	3	-	2	-	-	-	-	-	-	2	4	-
朝霞西	238	238	236	-	236	72	156	3	1	-	4	-	2	-	-	-	-	-	2	-	-	-
朝霞西	318	319	317	-	317	5	174	136	-	-	2	-	2	1	-	-	-	-	-	1	-	-
伊奈学園総合	358	358	356	-	356	15	208	132	-	-	1	-	2	1	-	-	-	-	-	1	-	-
入間向陽	795	796	789	3	785	253	307	17	26	-	182	1	7	1	-	1	4	1	-	-	-	-
岩槻	318	318	318	-	318	-	16	292	-	10	-	-	3	1	2	-	-	-	-	-	-	-
岩槻北	278	282	279	-	279	141	21	-	-	-	117	-	2	1	2	-	-	-	-	-	-	-
浦和	159	139	137	-	137	72	8	-	-	-	57	-	2	1	1	-	-	-	-	1	-	-
浦和	358	364	360	8	352	148	107	39	8	1	49	-	4	2	-	1	-	1	-	-	-	-
浦和第一女子	318	320	318	-	318	190	93	15	-	-	20	-	2	-	-	-	-	-	-	1	-	-
浦和	358	356	353	8	344	152	92	31	12	-	57	1	3	-	1	-	-	-	-	2	-	-
浦和	358	359	356	1	355	198	112	11	-	-	34	-	3	-	-	-	-	-	-	3	-	-
浦和	318	320	320	-	319	177	96	4	1	-	41	1	-	-	-	-	-	-	-	-	-	-
大宮	318	319	319	3	316	120	97	22	9	-	68	-	-	-	-	-	-	-	-	-	-	-
大宮	238	238	236	-	236	145	61	3	-	-	27	-	2	1	-	-	1	-	-	-	-	-
大宮	238	239	239	-	239	157	34	3	-	-	45	-	2	-	-	-	-	-	-	-	-	-
大宮	358	358	356	-	356	230	84	12	1	-	29	-	2	-	-	-	-	-	-	2	-	-
大宮	238	235	234	-	234	120	50	39	3	1	21	-	1	-	-	-	-	-	-	1	-	-
小川	198	189	189	-	189	-	2	165	21	1	-	-	-	-	-	-	-	-	-	-	-	-

(普通科続き)

学校名 (○印は市立高校)	募集人員	入学者 総数	県内計	国立	県内中学校等からの入学者							私立	県外中学校等からの入学者							その他	過年度 卒業生				
					公立								県外計	東京都	千葉県	群馬県	茨城県	栃木県	神奈川県			その他の 県道 府他			
					さいたま市	南部	西部	北部	秩父	東部	さいたま市												千葉県	群馬県	茨城県
桶川	278	280	278	-	278	6	247	5	3	-	17	2	-	-	-	-	-	-	-	-	-	-	-	-	-
桶川西	159	137	136	-	136	5	119	9	1	-	2	1	-	-	-	-	-	-	-	-	-	-	-	-	1
越生	79	55	55	-	55	-	1	54	-	-	-	-	-	-	-	-	-	-	-	-	-	-	-	-	-
春日部	358	359	351	1	348	137	78	1	1	-	131	2	-	-	-	-	-	-	-	-	-	-	-	-	-
春日部女子	238	238	214	-	213	28	23	-	1	-	161	1	-	-	-	-	-	-	-	-	-	-	-	-	-
春日部東	318	322	302	-	302	16	29	-	-	-	257	-	-	-	-	-	-	-	-	-	-	-	-	-	-
春日部西	318	319	318	-	318	46	259	-	-	-	13	-	-	-	-	-	-	-	-	-	-	-	-	-	-
川口北	358	359	358	1	357	159	159	3	-	-	36	-	-	-	-	-	-	-	-	-	-	-	-	-	-
川口青	278	277	277	-	277	34	237	-	-	-	6	-	-	-	-	-	-	-	-	-	-	-	-	-	-
川口東	278	281	279	-	279	45	201	-	-	-	33	-	-	-	-	-	-	-	-	-	-	-	-	-	-
川口越	358	358	356	1	355	23	53	263	11	2	3	-	-	-	-	-	-	-	-	-	-	-	-	-	-
川越女子	358	357	355	-	355	47	77	223	3	-	5	-	-	-	-	-	-	-	-	-	-	-	-	-	-
川越西	318	319	318	-	318	12	14	291	1	-	-	-	-	-	-	-	-	-	-	-	-	-	-	-	-
川越初雁	198	199	196	-	195	4	14	177	-	-	-	-	-	-	-	-	-	-	-	-	-	-	-	-	-
川越南	358	358	356	-	356	8	30	315	3	-	-	-	-	-	-	-	-	-	-	-	-	-	-	-	-
川越本	159	142	141	-	141	6	122	2	2	-	9	-	-	-	-	-	-	-	-	-	-	-	-	-	-
久喜	278	278	263	-	262	50	28	2	-	-	182	1	-	-	-	-	-	-	-	-	-	-	-	-	-
熊谷	318	321	317	-	316	18	39	42	174	8	35	1	-	-	-	-	-	-	-	-	-	-	-	-	-
熊谷女子	318	320	310	1	309	23	61	35	143	21	26	-	-	-	-	-	-	-	-	-	-	-	-	-	-
熊谷西	278	278	276	-	276	3	74	2	161	4	32	-	-	-	-	-	-	-	-	-	-	-	-	-	-
栗橋北	198	184	163	-	163	5	7	-	-	-	151	-	-	-	-	-	-	-	-	-	-	-	-	-	-
鴻巣	198	203	203	-	203	10	132	7	29	-	25	-	-	-	-	-	-	-	-	-	-	-	-	-	-
鴻巣女子	79	79	79	-	78	10	32	15	9	-	12	1	-	-	-	-	-	-	-	-	-	-	-	-	-
越ヶ谷	318	322	321	-	321	7	68	-	-	-	246	-	-	-	-	-	-	-	-	-	-	-	-	-	-
越ヶ谷北	318	321	311	-	311	39	73	1	-	-	198	-	-	-	-	-	-	-	-	-	-	-	-	-	-
越ヶ谷西	318	319	317	-	317	52	36	-	-	-	229	-	-	-	-	-	-	-	-	-	-	-	-	-	-
越ヶ谷東	278	279	279	-	279	4	29	-	-	-	246	-	-	-	-	-	-	-	-	-	-	-	-	-	-
越ヶ谷南	318	318	315	-	315	17	96	2	-	-	200	-	-	-	-	-	-	-	-	-	-	-	-	-	-
児玉	79	64	63	-	63	-	-	-	-	-	62	-	-	-	-	-	-	-	-	-	-	-	-	-	-
坂戸	318	319	319	-	319	-	14	297	7	1	-	-	-	-	-	-	-	-	-	-	-	-	-	-	-
坂戸西	318	319	318	-	318	-	8	297	11	1	1	-	-	-	-	-	-	-	-	-	-	-	-	-	-
狭山清	198	198	197	-	197	-	19	178	-	-	-	-	-	-	-	-	-	-	-	-	-	-	-	-	-
志木	238	237	234	-	234	45	119	70	-	-	-	-	-	-	-	-	-	-	-	-	-	-	-	-	-
庄和	159	163	144	-	144	8	4	-	-	-	132	-	-	-	-	-	-	-	-	-	-	-	-	-	-
白岡	159	152	150	-	149	11	9	2	-	-	127	1	-	-	-	-	-	-	-	-	-	-	-	-	-
杉戸	278	280	272	-	272	15	4	-	-	-	253	-	-	-	-	-	-	-	-	-	-	-	-	-	-
草加	358	359	359	-	359	-	144	-	-	-	215	-	-	-	-	-	-	-	-	-	-	-	-	-	-
草加西	238	238	235	-	235	-	201	-	-	-	34	-	-	-	-	-	-	-	-	-	-	-	-	-	-
草加東	318	319	319	-	319	3	105	1	-	-	210	-	-	-	-	-	-	-	-	-	-	-	-	-	-
草加南	238	238	238	-	238	3	174	-	-	-	61	-	-	-	-	-	-	-	-	-	-	-	-	-	-
秩父	199	183	183	-	183	-	1	2	15	165	-	-	-	-	-	-	-	-	-	-	-	-	-	-	-
鶴ヶ島清	198	199	196	-	196	-	2	194	-	-	-	-	-	-	-	-	-	-	-	-	-	-	-	-	-

(単位:人)

(普通科続き)

(単位:人)

学校名 (○印は市立高校)	募集人員	入学者 総数	県内計	国立	県内中学校等からの入学者							私立	県外中学校等からの入学者							その他	過年度 卒業者				
					公立計	公立			私立	県外計	東京都		千葉県	群馬県	茨城県	栃木県	神奈川県	その他の 県道 府他							
						さいたま市	南部	西部											北部			秩父	東部		
所 沢	358	359	358	-	357	5	49	296	1	6	-	1	1	-	-	-	-	-	-	-	-	-	-	-	
所 沢北	318	318	317	-	316	-	32	280	-	4	-	-	1	-	-	-	-	-	-	-	-	-	-	-	-
所 沢中央	318	319	317	-	317	1	34	281	1	-	-	-	-	-	-	-	-	-	-	-	-	-	-	-	-
所 沢西	358	358	356	-	356	-	35	320	-	-	1	-	-	-	-	-	-	-	-	-	-	-	-	-	-
所 豊岡	318	319	318	-	318	-	8	307	-	3	-	-	1	-	-	-	-	-	-	-	-	-	-	-	-
所 南稜	318	318	316	1	315	106	171	13	-	-	25	-	2	-	-	-	-	-	-	-	-	-	-	-	-
新 座	198	196	193	-	193	12	153	28	-	-	-	-	3	2	-	-	1	-	-	-	-	-	-	-	-
新 座柳瀬	198	198	192	-	192	12	104	75	-	-	1	-	4	1	-	-	-	-	-	-	-	-	-	2	1
連 田松韻	198	130	129	-	129	51	29	-	-	-	49	-	-	-	-	-	-	-	-	-	-	-	-	-	-
鳩 ヶ	158	158	158	-	158	4	151	-	-	-	3	-	-	-	-	-	-	-	-	-	-	-	-	-	-
鳩 山	119	72	71	-	71	-	3	66	1	-	-	-	1	-	-	-	-	-	-	-	-	-	-	-	1
羽 生第一	159	154	136	-	136	1	-	7	-	128	-	-	18	-	1	14	2	1	-	-	-	-	-	-	-
飯 能	278	278	277	-	277	-	5	247	-	25	-	-	1	-	-	-	-	-	-	-	-	-	-	-	-
日 高	159	160	159	1	158	1	-	157	-	-	-	-	1	-	-	-	-	-	-	-	-	-	-	-	-
深 谷	198	198	196	-	196	-	10	2	178	1	5	-	2	-	-	1	-	-	-	-	-	-	-	-	-
深 谷第一	278	281	281	-	280	1	15	1	227	1	35	1	-	-	-	-	-	-	-	-	-	-	-	-	-
富 谷	198	199	197	-	196	26	27	143	-	-	-	-	2	1	-	-	-	-	-	-	-	-	-	-	1
ふ じみ	118	118	116	-	116	3	20	93	-	-	-	-	2	1	-	-	-	-	-	-	-	-	-	-	-
不 動岡	358	358	321	-	321	38	46	1	26	-	210	-	37	-	-	20	13	3	-	-	-	-	-	-	-
本 庄	318	327	311	-	311	-	22	1	272	-	16	-	16	-	-	16	-	-	-	-	-	-	-	-	-
松 伏	158	158	158	-	158	1	4	-	-	-	153	-	-	-	-	-	-	-	-	-	-	-	-	-	-
松 山	278	278	278	-	277	1	24	208	33	5	6	1	-	-	-	-	-	-	-	-	-	-	-	-	-
松 山女子	318	320	320	-	320	1	33	238	39	4	5	-	-	-	-	-	-	-	-	-	-	-	-	-	-
三 郷	198	194	189	-	189	8	62	-	-	-	119	-	4	2	2	-	-	-	-	-	-	-	-	-	1
三 郷北	238	238	236	-	236	2	13	-	-	-	221	-	-	-	-	-	-	-	-	-	-	-	-	-	2
宮 代	198	200	198	-	198	24	9	2	-	-	163	-	2	-	1	-	-	-	-	-	-	-	-	-	-
妻 沼	119	103	82	-	82	-	-	-	80	-	2	-	21	-	-	-	-	-	-	-	-	-	-	-	-
八 潮	159	131	129	-	129	-	64	2	-	-	63	-	2	1	-	-	-	-	-	-	-	-	-	-	-
八 潮南	79	79	79	-	79	-	26	-	-	-	53	-	-	-	-	-	-	-	-	-	-	-	-	-	-
与 野	358	359	354	1	353	209	110	7	-	-	27	-	4	1	-	-	1	-	-	-	-	-	-	-	-
和 光	159	160	158	-	158	19	115	23	-	-	1	-	2	2	-	-	-	-	-	-	-	-	-	-	3
和 光国際	238	238	236	-	235	5	110	117	-	-	3	1	2	-	-	-	-	-	-	-	-	-	-	-	-
鷲 宮	278	288	277	-	277	6	7	-	-	-	264	-	11	-	-	-	11	-	-	-	-	-	-	-	-
鷲 蔵	318	319	318	1	317	139	156	2	-	-	20	-	1	-	-	-	-	-	-	-	-	-	-	-	-
○ 川口市立	360	361	360	2	358	110	199	8	-	-	41	-	1	1	-	-	-	-	-	-	-	-	-	-	-
○ 川越市立川越	140	142	142	-	142	11	30	100	1	-	-	-	-	-	-	-	-	-	-	-	-	-	-	-	-
○ さいたま市立浦和	320	324	323	1	322	175	86	23	7	-	31	-	1	-	-	-	-	-	-	-	-	-	-	-	-
○ さいたま市立浦和南	320	320	318	1	317	184	104	9	-	-	20	-	2	-	1	-	-	-	-	-	-	-	-	-	-
○ さいたま市立大宮北	280	285	283	-	283	179	74	9	-	-	21	-	2	-	-	-	1	-	-	-	-	-	-	-	-

(3) 専門学科

(単位:人)

学科	学校名 (○印は市立高校)	募集人員	入学者 総数	県内中学校等からの入学者				県外中学校等からの入学者										その他	過年度 卒業生				
				国立	公立				私立	県外計	東京都	千葉県	群馬県	茨城県	栃木県	神奈川県	その 県の その他						
					公立計	さいたま市	南部	西部												北部	秩父	東部	
農業	専門学科計	7,695	6,948	2	6,947	1,068	1,714	1,359	992	287	1,427	9	87	10	37	10	19	5	1	5	3	6	
	農業に関する学科計	795	719	-	704	22	94	25	236	106	220	1	15	-	6	4	5	-	-	-	-	-	1
	熊谷農業	239	231	-	231	3	26	18	162	2	20	-	-	-	-	-	-	-	-	-	-	-	-
	児玉	79	72	-	68	-	-	-	67	-	1	-	3	-	-	3	-	-	-	-	-	-	-
	杉戸農業	239	210	-	199	14	28	1	-	156	-	-	11	-	6	-	5	-	-	-	-	-	-
	秩父農工科学	119	114	-	114	-	1	6	3	104	-	-	-	-	-	-	-	-	-	-	-	-	-
	鳩ヶ谷	40	40	-	40	5	35	-	-	-	-	-	-	-	-	-	-	-	-	-	-	-	-
	羽生実業	79	52	-	51	-	4	-	4	-	43	-	1	-	-	1	-	-	-	-	-	-	-
	工業に関する学科計	2,580	2,232	-	2,193	292	575	420	263	58	585	3	36	3	21	2	9	-	-	-	-	-	5
	浦和工業	198	162	-	161	88	61	5	-	-	7	1	-	-	-	-	-	-	-	-	-	-	-
大宮工業	278	236	-	233	129	78	8	1	-	17	-	3	1	1	-	-	-	-	-	-	-	-	
春日部工業	238	190	-	178	23	20	-	-	135	-	-	12	-	7	-	5	-	-	-	-	-	-	
川口工業	238	238	-	238	9	225	1	-	-	3	-	-	-	-	-	-	-	-	-	-	-	-	
川越工業	278	262	-	260	13	29	211	4	1	2	2	-	-	-	-	-	-	-	-	-	-	-	
久喜工業	239	190	-	182	7	4	-	-	-	171	-	8	-	4	-	4	-	-	-	-	-	1	
熊谷工業	239	229	-	228	1	15	6	190	-	16	-	1	-	1	-	-	-	-	-	-	-	-	
越谷総合技術	79	75	-	75	8	18	1	-	-	48	-	-	-	-	-	-	-	-	-	-	-	-	
児玉	80	46	-	45	-	4	151	-	-	2	-	1	-	1	-	-	-	-	-	-	-	-	
狭山工業	198	155	-	155	-	4	-	-	-	-	-	-	-	-	-	-	-	-	-	-	-	-	
進修館	119	89	-	89	-	13	5	23	-	48	-	-	-	-	-	-	-	-	-	-	-	-	
秩父農工科学	79	62	-	62	1	-	2	2	57	-	-	-	-	-	-	-	-	-	-	-	-	-	
新座総合技術	119	120	-	120	12	75	30	-	-	3	-	-	-	-	-	-	-	-	-	-	-	-	
三郷工業技術	198	178	-	167	1	33	-	-	-	133	-	11	2	9	-	-	-	-	-	-	-	1	
商業に関する学科計	2,404	2,198	1	2,180	365	507	524	434	39	311	2	14	3	2	2	2	2	2	1	2	1	-	
上尾	120	123	-	122	20	73	3	13	-	13	-	-	1	-	-	-	-	-	-	-	-	-	
岩槻商業	159	110	-	109	72	6	-	-	-	31	-	-	-	-	-	-	-	-	-	-	-	-	
浦和商業	278	276	1	274	134	109	8	-	-	21	1	2	1	-	-	1	-	-	-	-	-	-	
大宮商業	198	186	-	184	121	36	2	-	-	25	-	2	1	-	-	-	-	-	-	-	-	-	
熊谷商業	198	200	-	199	-	10	-	157	15	17	1	-	-	-	-	-	-	-	-	-	-	-	
鴻巣	80	82	-	81	2	58	4	8	-	9	-	1	-	-	-	-	-	-	-	-	-	-	
越谷総合技術	80	76	-	76	5	23	-	-	-	48	-	-	-	-	-	-	-	-	-	-	-	-	
狭山経済	199	185	-	184	-	5	178	-	1	-	-	-	1	-	-	1	-	-	-	-	-	-	
所沢商業	198	188	-	188	-	1	187	-	-	-	-	-	-	-	-	-	-	-	-	-	-	-	
新座総合技術	39	39	-	39	2	32	5	-	-	-	-	-	-	-	-	-	-	-	-	-	-	-	
鳩ヶ谷	80	80	-	80	1	78	1	-	-	-	-	-	-	-	-	-	-	-	-	-	-	-	
鳩山	40	26	-	26	-	-	26	-	-	-	-	-	-	-	-	-	-	-	-	-	-	-	
羽生実業	79	36	-	33	-	-	1	4	-	28	-	3	-	-	2	1	-	-	-	-	-	-	
深谷商業	278	274	-	273	1	13	1	244	1	13	-	1	-	-	-	-	-	-	-	-	-	1	
皆野	79	29	-	29	-	-	-	7	22	-	-	-	-	-	-	-	-	-	-	-	-	-	
八潮南	159	148	-	146	-	42	-	-	-	104	-	2	-	2	-	-	-	-	-	-	-	-	
○川越市立川越	140	140	-	139	7	21	108	1	-	2	-	1	-	-	-	-	-	-	-	-	-	-	

(専門学科続き)

(単位:人)

学科	学校名 (○印は市立高校)	募集人員	入学者 総数	県内計	国立	県内中学校等からの入学者								私立	県外中学校等からの入学者						その他	(再掲)				
						公立計	さいたま市	南部	西部	北部	秩父	東部	県外計		東京都	千葉県	群馬県	茨城県	栃木県	神奈川県			その他の 県道 府他			
家庭に関する学科計		319	301	297	-	297	23	101	34	15	75	49	-	4	1	3	-	-	-	-	-	-	-	-	-	-
鴻巣女子		80	71	71	-	71	9	35	6	11	1	9	-	-	-	-	-	-	-	-	-	-	-	-	-	-
越谷総合技術		79	71	68	-	68	10	19	1	-	-	38	-	3	-	-	-	-	-	-	-	-	-	-	-	-
秩父農工科学		80	79	78	-	78	-	-	1	3	74	-	-	1	-	-	-	-	-	-	-	-	-	-	-	-
新座総合技術		80	80	80	-	80	4	47	26	1	-	2	-	-	-	-	-	-	-	-	-	-	-	-	-	-
看護に関する学科計		80	80	79	-	79	25	31	12	2	-	9	-	1	-	-	-	-	-	-	-	-	-	-	-	-
常盤		80	80	79	-	79	25	31	12	2	-	9	-	1	-	-	-	-	-	-	-	-	-	-	-	-
外国語に関する学科計		319	321	316	-	316	47	104	86	3	2	74	-	3	104	1	1	1	1	1	1	1	1	1	1	2
春日部女子		40	40	38	-	38	8	6	1	-	-	23	-	2	-	1	-	-	-	-	-	-	-	-	-	-
越谷南		40	40	40	-	40	7	15	-	-	-	18	-	-	-	-	-	-	-	-	-	-	-	-	-	-
坂戸		40	40	40	-	40	-	-	35	3	2	-	-	-	-	-	-	-	-	-	-	-	-	-	-	-
草加		40	41	41	-	41	1	22	-	-	-	18	-	-	-	-	-	-	-	-	-	-	-	-	-	-
南稜		40	40	40	-	40	14	17	4	-	-	5	-	-	-	-	-	-	-	-	-	-	-	-	-	-
和光国際		79	79	77	-	77	6	22	46	-	-	3	-	-	-	-	-	-	-	-	-	-	-	-	-	2
藤		40	41	40	-	40	11	22	-	-	-	7	-	1	-	-	-	-	-	-	-	-	-	-	-	-
美術に関する学科計		120	111	111	-	111	16	26	54	4	-	11	-	-	-	-	-	-	-	-	-	-	-	-	-	-
大宮光陵		40	41	41	-	41	14	14	4	-	-	9	-	-	-	-	-	-	-	-	-	-	-	-	-	-
越谷生		40	30	30	-	30	-	1	26	3	-	-	-	-	-	-	-	-	-	-	-	-	-	-	-	-
芸術総合		40	40	40	-	40	2	11	24	1	-	2	-	-	-	-	-	-	-	-	-	-	-	-	-	-
音楽に関する学科計		120	68	67	-	67	16	17	15	-	-	16	-	1	1	-	-	-	-	-	-	-	-	-	-	-
大宮光陵		40	40	40	-	40	14	14	6	-	-	5	-	-	-	-	-	-	-	-	-	-	-	-	-	-
芸術総合		40	14	14	-	14	2	2	8	-	-	-	-	-	-	-	-	-	-	-	-	-	-	-	-	-
松伏		40	14	13	-	13	-	1	1	-	-	11	-	1	1	-	-	-	-	-	-	-	-	-	-	-
書道に関する学科計		40	37	37	-	37	14	10	4	2	-	7	-	-	-	-	-	-	-	-	-	-	-	-	-	-
大宮光陵		40	37	37	-	37	14	10	4	2	-	7	-	-	-	-	-	-	-	-	-	-	-	-	-	-
体育に関する学科計		160	160	160	-	160	16	68	49	-	-	27	-	-	-	-	-	-	-	-	-	-	-	-	-	-
大宮東		80	80	80	-	80	13	36	4	-	-	27	-	-	-	-	-	-	-	-	-	-	-	-	-	-
ふじみ野		80	80	80	-	80	3	32	45	-	-	-	-	-	-	-	-	-	-	-	-	-	-	-	-	-
理数に関する学科計		280	282	279	1	277	54	72	80	26	2	43	1	3	-	1	1	-	-	-	-	-	-	-	-	-
大宮		40	40	39	-	39	12	15	6	1	-	5	-	1	-	-	-	-	-	-	-	-	-	-	-	-
熊谷西		40	41	40	-	40	-	7	-	23	2	7	1	1	-	-	-	-	-	-	-	-	-	-	-	-
越谷北		40	40	39	-	39	6	8	-	-	-	25	-	1	-	-	-	-	-	-	-	-	-	-	-	-
所沢北		40	40	40	-	40	-	2	38	-	-	-	-	-	-	-	-	-	-	-	-	-	-	-	-	-
山松		40	40	40	-	40	-	4	34	2	-	-	-	-	-	-	-	-	-	-	-	-	-	-	-	-
〇川口市立		40	40	40	-	40	8	27	-	-	-	5	-	-	-	-	-	-	-	-	-	-	-	-	-	-
〇さいたま市立大宮北		40	41	41	1	40	28	9	2	-	-	1	-	-	-	-	-	-	-	-	-	-	-	-	-	-
福祉に関する学科計		80	42	39	-	39	2	9	2	4	-	22	-	3	-	-	1	1	1	1	1	1	1	1	1	-
福祉誠和福祉		80	42	39	-	39	2	9	2	4	-	22	-	3	-	-	1	1	1	1	1	1	1	1	1	-
人文に関する学科計		40	40	39	-	39	6	6	1	-	-	26	-	1	-	-	-	-	-	-	-	-	-	-	-	-
春日部東		40	40	39	-	39	6	6	1	-	-	26	-	1	-	-	-	-	-	-	-	-	-	-	-	-
国際文化に関する学科計		40	40	38	-	38	24	3	-	1	-	10	-	2	-	2	-	-	-	-	-	-	-	-	-	-
国際文化岩槻		40	40	38	-	38	24	3	-	1	-	10	-	2	-	2	-	-	-	-	-	-	-	-	-	-
映像芸術に関する学科計		40	40	39	-	39	3	12	20	1	1	2	-	1	-	-	-	-	-	-	-	-	-	-	-	-
映像芸術芸術総合		40	40	39	-	39	3	12	20	1	1	2	-	1	-	-	-	-	-	-	-	-	-	-	-	-
舞台芸術に関する学科計		40	38	36	-	36	6	5	19	-	-	3	1	2	-	1	-	-	-	-	-	-	-	-	-	-
舞台芸術芸術総合		40	38	36	-	36	6	5	19	-	-	3	1	2	-	1	-	-	-	-	-	-	-	-	-	-
生物環境系に関する学科計		238	239	238	-	238	137	74	14	1	-	12	-	1	-	-	-	-	-	-	-	-	-	-	-	-
生物環境系いずみ		238	239	238	-	238	137	74	14	1	-	12	-	1	-	-	-	-	-	-	-	-	-	-	-	-

(4) 総合学科

学 校 名	募集人員	入学者 総数	国立	県内中学校等からの入学者										私立	県外計	県外中学校等からの入学者						その他	(再掲) 過年度 卒業者		
				公立計		公 立				私立		東京 都	千葉 県			群馬 県	茨城 県	栃木 県	神奈 川 県	その 他					
				国立	公立計	さいたま市	南部	西部	北部	秩父	東部														
総合学科計	1,745	1,640	-	1,597	38	94	489	193	77	706	-	42	1	6	11	20	2	-	-	1	-	1	-	2	
小 鹿 野	119	44	-	43	-	1	3	1	35	3	-	1	-	-	-	-	-	-	-	-	-	-	-	-	-
川 越 合	238	238	-	237	13	13	210	-	-	1	-	-	-	-	-	-	-	-	-	1	-	-	-	-	-
久 喜 北 陽	318	316	-	308	7	8	-	-	-	293	-	8	-	-	8	-	-	-	-	-	-	-	-	-	-
幸 手 桜	198	201	-	183	4	7	1	-	-	171	-	18	-	6	12	-	-	-	-	-	-	-	-	-	1
進 修 館	198	191	-	188	1	28	-	41	-	118	-	3	-	-	2	-	1	-	-	-	-	-	-	-	-
誠 和 福 祉	79	58	-	49	1	6	-	2	-	40	-	9	-	-	8	-	1	-	-	-	-	-	-	-	-
滑 川 総 合	278	278	-	276	1	5	247	19	3	1	-	1	-	-	-	-	-	-	-	-	-	-	-	-	1
吉 川 美 南	119	116	-	115	11	25	1	-	-	78	-	1	-	-	1	-	-	-	-	-	-	-	-	-	-
寄 居 城 北	198	198	-	198	-	1	27	130	39	1	-	-	-	-	-	-	-	-	-	-	-	-	-	-	1

第8表 私立高等学校(全日制課程)の学校別の入学者の内訳

(1) 総計

学科名	募集人員 (注)	入学者 総数	県内中学校等からの入学者										県外中学校等からの入学者						その他	過年度 卒業者	
			国立	公立					私立	東京 都	千葉 県	群馬 県	茨城 県	栃木 県	神奈 川	その 他の 道府 他					
				公立計	さいたま市	南部	西部	北部									秩父	東部			
私立全日制計	17,745	18,791	55	13,852	3,118	3,799	3,654	880	111	2,290	3,096	927	208	183	94	57	90	180	49	3	
普通科	16,915	17,952	55	13,153	2,925	3,532	3,593	871	107	2,125	3,041	886	204	180	92	49	86	158	48	3	
専門学科	670	635	-	496	120	179	57	5	4	131	55	83	41	4	3	2	8	4	21	1	-
総合学科	160	204	-	203	73	88	4	4	-	34	-	1	-	-	-	-	-	-	-	-	-

(注) 募集人員は、学則定員による。(募集を停止した学科の定員は除く)

(2) 普通科

学校名	募集人員	入学者 総数	県内中学校等からの入学者										県外中学校等からの入学者						その他	過年度 卒業者	
			国立	公立					私立	東京 都	千葉 県	群馬 県	茨城 県	栃木 県	神奈 川	その 他の 道府 他					
				公立計	さいたま市	南部	西部	北部									秩父	東部			
普通科計	16,915	17,952	55	13,153	2,925	3,532	3,593	871	107	2,125	3,041	886	204	180	92	49	86	158	48	3	
青山学院大学系 鳳鳴学院	75	74	-	3	1	1	-	-	-	1	71	-	-	-	-	-	-	-	-	-	-
浦和ルーラル学院	260	246	1	245	6	32	204	2	-	1	-	14	-	-	-	-	-	1	-	-	-
秋草学園	160	170	-	1,037	437	334	30	4	1	231	-	65	29	5	2	4	3	4	18	-	-
浦和明の星女子	800	842	1	736	287	345	20	-	-	84	91	14	3	5	-	-	2	4	-	-	-
浦和実業学園	520	379	1	365	184	132	6	3	-	40	2	11	10	-	-	-	-	1	-	-	-
浦和麗明	320	727	-	694	126	242	14	-	-	312	3	30	8	19	-	1	2	-	-	-	-
大妻嵐山	180	121	1	84	1	19	44	16	2	2	36	1	-	-	-	-	-	1	-	-	-
大宮開成	500	628	7	512	203	194	54	17	-	44	93	16	9	2	-	2	1	-	2	-	-
開智	540	673	4	230	109	51	7	4	-	59	402	37	7	23	2	1	1	-	3	-	-
開智未来	200	157	-	45	3	4	-	-	-	37	97	15	2	-	5	6	-	-	2	-	-
春日部共栄	500	597	2	441	91	85	6	1	-	258	106	48	6	33	1	5	-	-	3	-	-
川越東	400	490	10	470	130	107	213	6	-	14	3	7	6	-	-	-	-	1	-	-	-
慶應義塾志木	250	246	6	94	21	35	20	-	-	18	3	137	102	11	2	1	2	15	4	6	-
国際学院	80	85	-	76	19	45	1	2	-	9	7	2	-	-	-	1	-	1	-	-	-
埼玉栄	560	759	706	2	562	234	165	83	9	-	142	53	12	6	4	6	3	2	20	-	-
埼玉平成	350	253	240	-	235	2	23	208	-	2	5	13	11	1	-	-	-	1	-	-	-
栄北	320	494	3	489	265	166	9	2	-	47	1	1	16	1	-	-	-	-	-	-	-
栄東	400	493	3	124	42	43	14	8	-	17	283	80	51	3	3	1	14	2	6	3	-
狭山ヶ丘	400	279	241	-	196	4	10	180	-	1	45	38	38	-	-	-	-	-	-	-	-
自由の森学園	210	227	138	-	71	9	11	40	4	2	5	67	53	4	2	-	-	2	26	2	1
秀明	160	83	66	-	12	2	2	8	-	-	54	17	10	1	1	-	1	2	2	-	-
秀明光	400	406	403	-	402	135	163	72	8	-	1	3	2	1	-	-	-	-	-	-	-
淑徳与野	360	333	322	5	173	84	43	16	10	-	20	11	6	-	-	1	4	-	-	-	1
城西大学付属川越	280	240	240	-	157	11	33	112	1	-	83	11	-	-	-	-	-	-	-	-	-
正智深谷	400	352	324	-	322	7	87	19	184	5	2	28	8	-	9	3	1	1	6	-	-
昌平	490	509	413	1	312	31	34	5	1	-	241	95	14	15	4	36	8	5	13	1	-
城北埼玉	240	190	186	-	73	13	20	35	1	3	113	4	3	1	-	-	-	-	-	-	-
西武学園文理	300	288	239	-	151	8	18	116	2	7	88	49	46	-	-	-	-	1	2	-	-
西武学園台	500	471	428	1	388	31	132	212	1	-	39	42	37	4	-	-	-	-	1	1	-
聖望学園	300	292	245	-	203	3	6	176	3	13	2	42	47	31	5	-	-	5	6	-	-
東京成徳大学深谷	350	212	206	-	201	3	31	21	118	5	23	6	2	2	-	1	-	-	1	-	-
東京農業大学第三	400	439	434	-	376	25	103	149	69	7	58	5	-	-	-	-	-	-	-	-	-

(普通科続き)

学校名	募集人員	入学者 総数	県内中学校等からの入学者										県外中学校等からの入学者							その他	(再掲) 過年度 卒業者
			国立	公立					私立	県外計	東京都	千葉県	群馬県	茨城県	栃木県	神奈川県	その他の 県道の 府他				
				さいたま市	南部	西部	北部	秩父										東部			
獨協埼玉	320	372	2	190	54	49	-	-	87	154	24	8	14	-	1	1	-	2	-		
花咲徳野	440	457	-	396	32	55	5	9	-	295	1	60	10	9	7	16	5	4	9		
東武	350	349	-	220	3	28	186	-	2	1	-	129	-	-	-	-	-	-	-		
武蔵野	440	470	1	430	136	236	9	1	-	48	25	14	10	1	-	-	-	1	2		
豊田学園	650	565	1	401	55	68	263	8	1	6	155	8	3	1	-	-	1	3	-		
細田学園	440	290	-	230	37	120	68	-	-	5	42	18	15	1	-	-	-	1	1		
本庄第一	450	326	-	253	2	23	4	177	30	17	23	49	3	5	39	-	-	1	1		
本庄	400	411	-	231	-	35	4	153	23	16	103	77	-	1	75	1	-	-	1		
武蔵越生	380	336	-	317	3	15	279	11	7	2	-	18	14	-	-	-	-	1	3		
山村学園	440	527	-	508	35	77	391	-	-	5	1	18	15	-	-	1	-	1	1		
山村国際	280	329	-	318	1	41	266	6	-	4	-	11	8	-	-	-	-	3	-		
立教新座	280	324	-	64	12	40	6	-	-	6	177	82	58	8	-	1	-	14	1		
早稲田大学本庄	320	324	3	116	28	29	18	29	-	12	4	171	89	25	22	3	2	19	11		

(3) 専門学科

学科	学校名	募集人員	入学者 総数	県内中学校等からの入学者										県外中学校等からの入学者							その他	(再掲) 過年度 卒業者
				国立	公立					私立	県外計	東京都	千葉県	群馬県	茨城県	栃木県	神奈川県	その他の 県道の 府他				
					さいたま市	南部	西部	北部	秩父										東部			
専門学科計		670	635	-	496	120	179	57	5	4	131	55	83	41	4	3	2	8	4	21		
商業に関する学科計		240	263	-	256	82	117	8	-	-	49	-	7	5	-	-	-	-	-	2		
家庭に関する学科計		80	59	-	55	4	6	-	-	-	45	-	4	-	2	1	1	-	-	-		
家庭花咲徳野		80	59	-	55	4	6	-	-	-	45	-	4	-	2	1	1	-	-	-		
音楽に関する学科計		110	36	-	26	3	5	12	1	1	4	2	8	5	-	1	-	-	-	2		
音楽		50	21	-	18	3	4	7	-	-	4	1	2	1	-	-	-	-	-	-		
武蔵野音楽大学附属		60	15	-	8	-	1	5	1	1	-	1	6	4	-	1	-	-	-	1		
体育に関する学科計		160	234	-	132	31	44	18	4	2	33	42	60	27	2	1	1	8	4	17		
体育埼玉		160	234	-	132	31	44	18	4	2	33	42	60	27	2	1	1	8	4	17		
理数に関する学科計		80	43	-	27	-	7	19	-	1	-	11	4	4	-	-	-	-	-	-		
理数西武学園文理		80	43	-	27	-	7	19	-	1	-	11	4	4	-	-	-	-	-	-		

(4) 総合学科

学校名	募集人員	入学者 総数	県内中学校等からの入学者										県外中学校等からの入学者							その他	(再掲) 過年度 卒業者
			国立	公立					私立	県外計	東京都	千葉県	群馬県	茨城県	栃木県	神奈川県	その他の 県道の 府他				
				さいたま市	南部	西部	北部	秩父										東部			
総合学科計	160	204	-	203	73	88	4	4	-	-	34	-	1	-	-	-	-	-	-	1	
国際学院	160	204	-	203	73	88	4	4	-	-	34	-	1	-	-	-	-	-	-	1	

第9表 公立高等学校(定時制課程)の学校別の入学者の内訳

(1) 総計

学科名	募集人員 (注)	入学者 総数	県内中学校等からの入学者										県外中学校等からの入学者						その他	(再掲) 過年度 卒業者	
			国立	公立					私立	県外計	東京都	千葉県	群馬県	茨城県	栃木県	神奈川県	のその のこの 府他				
				さいたま市	南部	西部	北部	秩父										東部			
公立定時制計	2,060	1,133	-	1,081	121	398	276	64	8	214	3	29	9	4	7	1	-	2	6	62	
普通科	880	342	-	315	43	62	51	25	7	127	-	14	2	2	7	-	-	2	1	13	40
専門学科	280	57	-	52	15	28	6	-	-	3	-	5	2	1	-	-	-	-	2	-	6
総合学科	900	734	-	714	63	308	219	39	1	84	3	10	5	1	-	1	-	3	7	16	

(注) 募集人員は転編入学者等の募集人員を除く。

(2) 普通科

学校名	募集人員	入学者 総数	県内中学校等からの入学者										県外中学校等からの入学者						その他	(再掲) 過年度 卒業者	
			国立	公立					私立	県外計	東京都	千葉県	群馬県	茨城県	栃木県	神奈川県	のその のこの 府他				
				さいたま市	南部	西部	北部	秩父										東部			
普通科計	880	342	-	315	43	62	51	25	7	127	-	14	2	2	7	-	-	2	1	13	40
上尾	40	23	-	23	-	23	-	-	-	-	-	-	-	-	-	-	-	-	-	-	3
朝霞	40	24	-	23	-	20	3	-	-	-	-	1	-	-	-	-	-	-	-	-	1
浦和	40	5	-	5	4	1	-	-	-	-	-	-	-	-	-	-	-	-	-	-	-
浦和第一女子	40	8	-	8	7	1	-	-	-	-	-	-	-	-	-	-	-	-	-	-	2
大宮商業	40	6	-	6	5	1	-	-	-	-	-	-	-	-	-	-	-	-	-	-	-
大宮中央	80	42	-	42	21	8	6	1	-	6	-	-	-	-	-	-	-	-	-	-	5
小川	40	7	-	7	-	1	5	1	-	-	-	1	1	-	-	-	-	-	-	-	1
春日部	80	39	-	35	4	1	-	-	-	30	-	1	1	-	-	-	-	-	-	3	3
川越工業	40	17	-	14	-	-	14	-	-	-	-	1	-	-	-	-	-	-	1	2	5
久喜	40	13	-	13	2	-	-	-	-	11	-	-	-	-	-	-	-	-	-	-	1
熊谷	40	9	-	9	-	-	-	9	-	-	-	-	-	-	-	-	-	-	-	-	3
越谷	40	32	-	28	-	5	-	-	-	23	-	3	1	-	-	-	-	2	1	6	6
秩父農工科学	40	7	-	7	-	-	-	-	7	-	-	-	-	-	-	-	-	-	-	-	3
所沢	40	18	-	16	-	1	15	-	-	-	-	-	-	-	-	-	-	-	2	2	2
羽生(昼間)	80	59	-	51	-	-	1	1	-	49	-	7	-	-	-	-	-	-	1	2	2
羽生(夜間)	40	11	-	8	-	-	-	-	-	8	-	-	-	-	-	-	-	-	3	-	-
飯能	40	6	-	6	-	-	6	-	-	-	-	-	-	-	-	-	-	-	-	-	1
本庄	40	15	-	14	-	-	1	13	-	-	-	-	-	-	-	-	-	-	1	2	2

(3) 専門学科

学科	募集人員	入学者 総数	県内中学校等からの入学者										県外中学校等からの入学者						その他	(再掲) 過年度 卒業者	
			国立	公立					私立	県外計	東京都	千葉県	群馬県	茨城県	栃木県	神奈川県	のその のこの 府他				
				さいたま市	南部	西部	北部	秩父										東部			
専門学科計	280	57	-	52	15	28	6	-	-	3	-	5	2	1	-	-	-	2	2	-	6
工業に関する学科計	240	49	-	46	10	27	6	-	-	3	-	3	1	1	-	-	-	-	1	-	5
大宮工業	80	18	-	16	8	5	-	-	-	3	-	2	1	-	-	-	-	-	1	-	2
工業	80	23	-	22	2	20	-	-	-	-	-	1	1	-	-	-	-	-	-	-	1
川越工業	80	8	-	8	-	2	6	-	-	-	-	-	-	-	-	-	-	-	-	-	2
商業に関する学科計	40	8	-	6	5	1	-	-	-	-	-	2	1	-	-	-	-	-	1	-	1
商業	40	8	-	6	5	1	-	-	-	-	-	2	1	-	-	-	-	-	-	-	1

(4) 総合学科

学校名 (○印は市立高校)	募集人員 (注)	入学者 総数	県内中学校等からの入学者										県外中学校等からの入学者							その他	(再掲)
			国立	公立					私立	県外計	東京都	千葉県	群馬県	茨城県	栃木県	神奈川県	その他の 県道 府他				
				県内計	さいたま市	南部	西部	北部										秩父	東部		
総合学科計	900	734	-	714	63	308	219	39	1	84	3	10	5	1	-	1	-	3	7	16	
狭山緑陽(Ⅰ部)	156	157	-	156	-	3	153	-	-	-	-	1	1	-	-	-	-	-	-	1	
狭山緑陽(Ⅱ部)	78	55	-	53	-	-	53	-	-	-	-	1	-	-	1	-	-	-	1	2	
戸田翔陽(Ⅰ部)	78	79	-	76	17	51	2	-	-	6	1	2	1	-	-	-	-	-	-	1	
戸田翔陽(Ⅱ部)	78	78	-	76	19	52	2	-	-	3	1	1	1	-	-	-	-	-	-	2	
戸田翔陽(Ⅲ部)	78	56	-	53	9	43	1	-	-	-	1	1	1	-	-	-	-	-	1	2	
吹上秋桜(Ⅰ部)	144	138	-	136	8	64	5	33	1	25	-	1	-	-	-	-	-	-	1	1	
吹上秋桜(Ⅱ部)	72	17	-	17	1	6	3	6	-	1	-	-	-	-	-	-	-	-	-	2	
吉川美南(Ⅰ部)	78	77	-	76	7	34	-	-	-	35	-	1	-	-	-	-	-	-	-	-	
吉川美南(Ⅱ部)	78	21	-	20	1	5	-	-	-	14	-	1	-	-	-	-	-	-	-	1	
○川口市立	60	56	-	51	1	50	-	-	-	-	-	1	1	-	-	-	-	-	4	4	

(注) 吹上秋桜高等学校の募集人員は、春季募集のものである。

(2)通信制課程

第10表 高等学校(通信制課程)の入学状況

区分	募集人員 (注)	入学者 総数	県内中学校等からの入学者										県外中学校等からの入学者							その他	(再掲) 過年度 卒業者
			国立	公立					私立	県外											
				さいたま市	南部	西部	北部	秩父		東部	東京都	千葉県	群馬県	茨城県	栃木県	神奈川県	その他の 県道 府他				
通信制計	8,375	1,366	1	1,279	125	315	374	33	15	417	9	77	45	11	6	1	3	2	9	-	189
公立	6,000	402	-	380	67	122	92	19	5	75	2	20	5	3	2	-	1	2	7	-	77
私立	2,375	964	1	899	58	193	282	14	10	342	7	57	40	8	4	1	2	-	2	-	112

(注) 私立の募集人員は学則定員による。(募集を停止した学科の定員は除く)

第11表 公立高等学校(通信制課程)の入学者の内訳

学科	募集人員	入学者 総数	県内中学校等からの入学者										県外中学校等からの入学者							その他	(再掲) 過年度 卒業者
			国立	公立					私立	県外											
				さいたま市	南部	西部	北部	秩父		東部	東京都	千葉県	群馬県	茨城県	栃木県	神奈川県	その他の 県道 府他				
公立通信制計	6,000	計	-	380	67	122	92	19	5	75	2	20	5	3	2	-	1	2	7	-	77
		男	-	142	22	53	33	6	2	26	-	10	2	-	2	-	-	-	1	5	-
普通科	6,000	計	-	380	67	122	92	19	5	75	2	20	5	3	2	-	1	2	7	-	77
		男	-	142	22	53	33	6	2	26	-	10	2	-	2	-	-	-	1	5	-
		女	-	240	45	69	59	13	3	49	2	10	3	3	-	-	1	1	2	-	42

第12表 私立高等学校(通信制課程)の入学者の内訳

学科	募集人員 (注)	入学者 総数	県内中学校等からの入学者										県外中学校等からの入学者							その他	(再掲) 過年度 卒業者
			国立	公立					私立	県外											
				さいたま市	南部	西部	北部	秩父		東部	東京都	千葉県	群馬県	茨城県	栃木県	神奈川県	その他の 県道 府他				
私立通信制計	2,375	計	1	899	58	193	282	14	10	342	7	57	40	8	4	1	2	-	2	-	112
		男	1	422	18	101	139	3	3	158	2	38	28	6	3	1	-	-	-	-	-
普通科	1,535	計	1	816	55	182	223	7	8	341	7	42	28	8	2	-	2	-	2	-	108
		男	1	369	15	82	102	1	2	157	2	24	17	6	1	-	-	-	-	-	59
専門学科	240	計	-	76	3	10	59	1	2	1	-	13	12	-	-	-	-	-	-	-	49
		男	-	52	3	9	37	1	1	1	-	12	11	-	-	-	-	-	-	-	-
総合学科	600	計	1	7	-	1	-	6	-	-	-	2	-	-	1	1	-	-	-	-	4
		男	1	1	-	-	-	-	-	-	-	2	-	-	1	1	-	-	-	-	1
		女	-	6	-	1	-	5	-	-	-	-	-	-	-	-	-	-	-	-	3

(注) 募集人員は、学則定員による。(募集を停止した学科の定員は除く)

(専門学科の内訳)

工業に関する 学科	計	25		5		16		1		1		-		-		-		-		-	
		男	女	男	女	男	女	男	女	男	女	男	女	男	女	男	女	男	女	男	女
家庭に関する 学科	30	30	-	25	-	5	-	16	-	1	-	1	-	-	-	-	-	-	-	-	-
福祉に関する 学科	30	30	-	25	-	5	-	16	-	1	-	1	-	-	-	-	-	-	-	-	-
	35	35	-	33	-	1	4	28	-	-	-	-	-	-	-	-	-	-	-	-	-
	23	23	-	21	-	1	3	17	-	-	-	-	-	-	-	-	-	-	-	-	-
	12	12	-	12	-	1	1	11	-	-	-	-	-	-	-	-	-	-	-	-	-
	24	24	-	18	-	1	15	4	-	2	-	6	6	-	-	-	-	-	-	-	-
	11	11	-	6	-	1	4	1	-	1	-	5	5	-	-	-	-	-	-	-	-
	13	13	-	12	-	-	11	-	-	1	-	1	1	-	-	-	-	-	-	-	-

第13表 公立高等学校(通信制課程)の学校別の入学者の内訳

学科	学校名	募集人員	入学者総数	県内中学校等からの入学者										県外中学校等からの入学者					その他	(再編)過年度卒業者				
				国立	公立					私立	県外計					東京都	千葉県	群馬県			茨城県	栃木県	神奈川県	山梨県
					さいたま市	南部	西部	北部	秩父		東部	さいたま市	千葉県	群馬県	茨城県									
公立通信制計		6,000	402	382	67	122	92	19	5	75	2	20	5	3	2	-	1	2	7	-	77			
普通科	大宮中	6,000	402	382	67	122	92	19	5	75	2	20	5	3	2	-	1	2	7	-	77			

第14表 私立高等学校(通信制課程)の学校別の入学者の内訳

(1) 総計

学科名	募集人員(注)	入学者総数	県内中学校等からの入学者										県外中学校等からの入学者					その他	(再編)過年度卒業者				
			国立	公立					私立	県外計					東京都	千葉県	群馬県			茨城県	栃木県	神奈川県	山梨県
				さいたま市	南部	西部	北部	秩父		東部	さいたま市	千葉県	群馬県	茨城県									
私立通信制計	2,375	964	907	58	193	282	14	10	342	7	57	40	8	4	1	2	-	2	-	112			
普通科	1,535	866	824	816	55	182	223	7	8	341	7	42	28	8	2	2	-	2	-	108			
専門学科	240	89	76	3	10	59	1	2	1	-	13	12	-	1	-	-	-	-	-	-			
総合学科	600	9	7	-	1	-	6	-	-	-	2	-	-	1	1	-	-	-	-	4			

(注) 募集人員は、学則定員による。(募集を停止した学科の定員は除く)

(2) 普通科

学校名	募集人員	入学者総数	県内中学校等からの入学者										県外中学校等からの入学者					その他	(再編)過年度卒業者				
			国立	公立					私立	県外計					東京都	千葉県	群馬県			茨城県	栃木県	神奈川県	山梨県
				さいたま市	南部	西部	北部	秩父		東部	さいたま市	千葉県	群馬県	茨城県									
普通科計	1,535	866	824	816	55	182	223	7	8	341	7	42	28	8	2	2	-	2	-	108			
大川学園	200	27	24	-	1	23	-	-	-	-	-	3	-	-	-	-	-	-	-	-			
開智	80	-	-	-	-	-	-	-	-	-	-	-	-	-	-	-	-	-	-	-			
震旦	165	45	45	1	5	39	-	-	-	-	-	-	-	-	-	-	-	-	-	-			
国際学院	80	10	10	3	5	1	1	1	1	-	-	-	-	-	-	-	-	-	-	-			
志学	140	77	72	1	70	8	-	-	56	1	5	-	3	-	-	-	-	2	-	1			
聖望学園	80	1	1	-	-	-	-	-	-	1	-	-	-	-	-	-	-	-	-	-			
清和学園	80	45	45	-	2	37	5	1	-	-	-	-	-	-	-	-	-	-	-	-			
松栄学園	360	378	368	34	91	10	1	-	229	3	10	2	5	2	1	-	-	-	-	103			
武蔵野星城	140	126	122	8	60	-	-	-	54	-	4	4	-	-	-	-	-	-	-	3			
わせがく夢育	210	157	137	3	10	114	-	7	1	2	20	19	-	-	-	-	-	-	-	1			

(3) 専門学科

学科	学校名	募集人員	入学者総数	県内中学校等からの入学者										県外中学校等からの入学者					その他	(再編)過年度卒業者				
				国立	公立					私立	県外計					東京都	千葉県	群馬県			茨城県	栃木県	神奈川県	山梨県
					さいたま市	南部	西部	北部	秩父		東部	さいたま市	千葉県	群馬県	茨城県									
専門学科計		240	89	76	3	10	59	1	2	1	-	13	12	-	1	-	-	-	-	-				
工業科計		40	30	25	2	5	16	1	1	1	-	5	5	-	-	-	-	-	-	-				
清和学園		40	30	25	2	5	16	1	1	1	-	5	5	-	-	-	-	-	-	-				
家庭科計		40	35	33	1	4	28	-	-	-	-	2	1	-	1	-	-	-	-	-				
清和学園		40	35	33	1	4	28	-	-	-	-	2	1	-	1	-	-	-	-	-				
福祉科計		160	24	18	-	1	15	-	2	-	-	6	6	-	-	-	-	-	-	-				
福祉	大川学園	160	24	18	-	1	15	-	2	-	-	6	6	-	-	-	-	-	-	-				

(4) 総合学科

学校名	募集人員	入学者総数	県内中学校等からの入学者										県外中学校等からの入学者					その他	(再編)過年度卒業者				
			国立	公立					私立	県外計					東京都	千葉県	群馬県			茨城県	栃木県	神奈川県	山梨県
				さいたま市	南部	西部	北部	秩父		東部	さいたま市	千葉県	群馬県	茨城県									
総合学科計	600	9	7	7	-	1	-	6	-	-	-	2	-	-	1	1	-	-	-	-	4		
創	600	9	7	7	-	1	-	6	-	-	-	2	-	-	1	1	-	-	-	-	4		

調査報告書 第2301号

令和5年3月中学校等卒業者の進路状況

令和5年4月高等学校入学状況

令和6年3月刊行

編集発行 埼玉県教育局教育総務部教育政策課

TEL 048(830)6716



埼玉県マスコット
「コバトン」と「さいたまっち」